

Samp. 17/5 '94  
 Hinnas skilningur

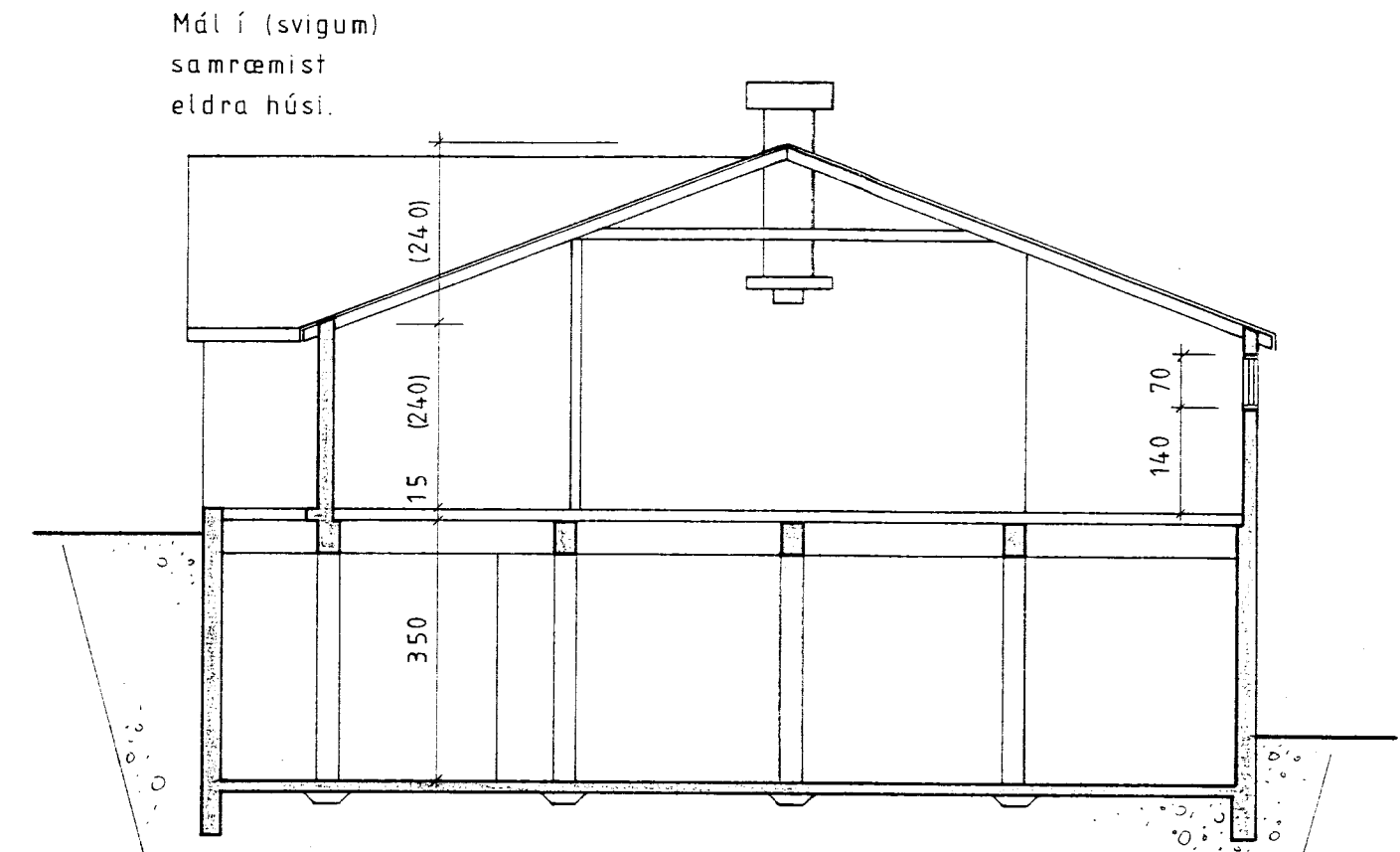

Snid A-A M=1:100

Grunnmynd M=1:100

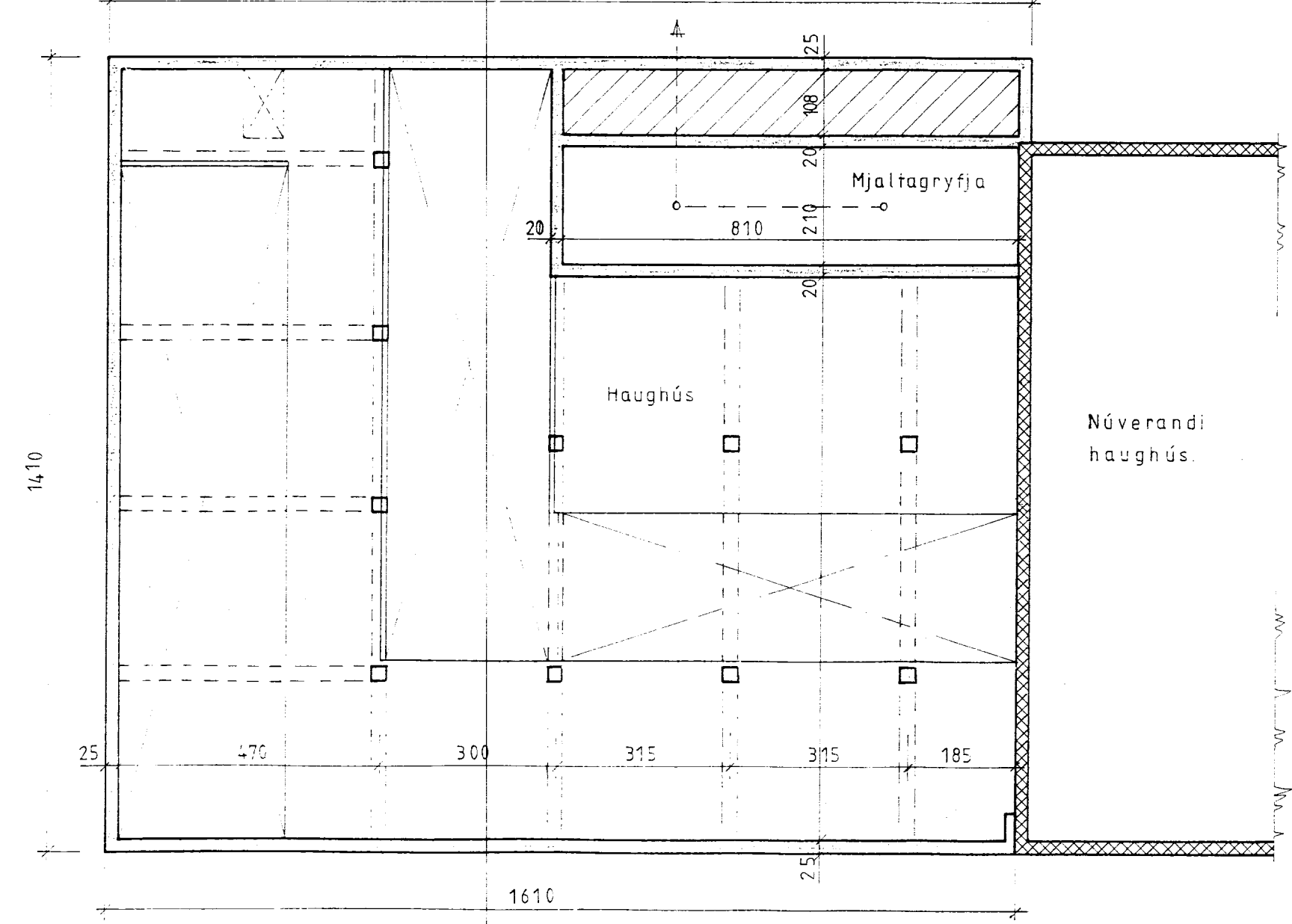

Snid B-B M=1:100

Kjallari M=1:100

**Stutt byggingarlýsing:**

Húsið byggist við endann á núverandi fjósi. Haughús er stept, gólfirmlar eru steptir og lagðir ofan á steipta burðarbita.

Fjósveggir eru steptir, holufylltir að utan og málaðir. Að innan eru veggir einangraðir með 75 mm þykkri steinullar- eða plast-einangrun og múrhúðaðir á net.

Þak er klætt bárujárni, þar undir öndunarpappi á plastböndum. Einangrun er 150 mm steinull á milli sperra, þar undir þolplastdúkur og plötuklæðning.

Giugga og hurðakarma skal smíða úr gagnvörðu timbri. Gler er tvöfalt veksmiðjugler.

Loftræstikerfi er vélrænt með inntaki og útblæstri í þaki.

**Stærð:**  
 Fjós: 220,0 m<sup>2</sup> 792,0 m<sup>3</sup>  
 Haughús: 198,0 m<sup>2</sup> 723,0 m<sup>3</sup>

BYGGINGARJONUSTA BUNADARFELAGS ÍSLANDS  
 BÆNDAHÖLLINI, 107 REYKJAVÍK, S. 91 - 19200

Fjall, Skeidahreppi, Árnessýslu.  
 Vidbygging við fjós.  
 Grunnmynd, kjallari og þversnid.

TEIKNING NR. 0339-10  
 BLAÐ NR. 2 af 9  
 MÆLIKVARÐI 1:100  
 DAGSETNING 11/04/1994  
 HANNAÐ M.S. TEIKNAD

*Mannúlf Sigurðsson*