

AFSTÖÐUMYND

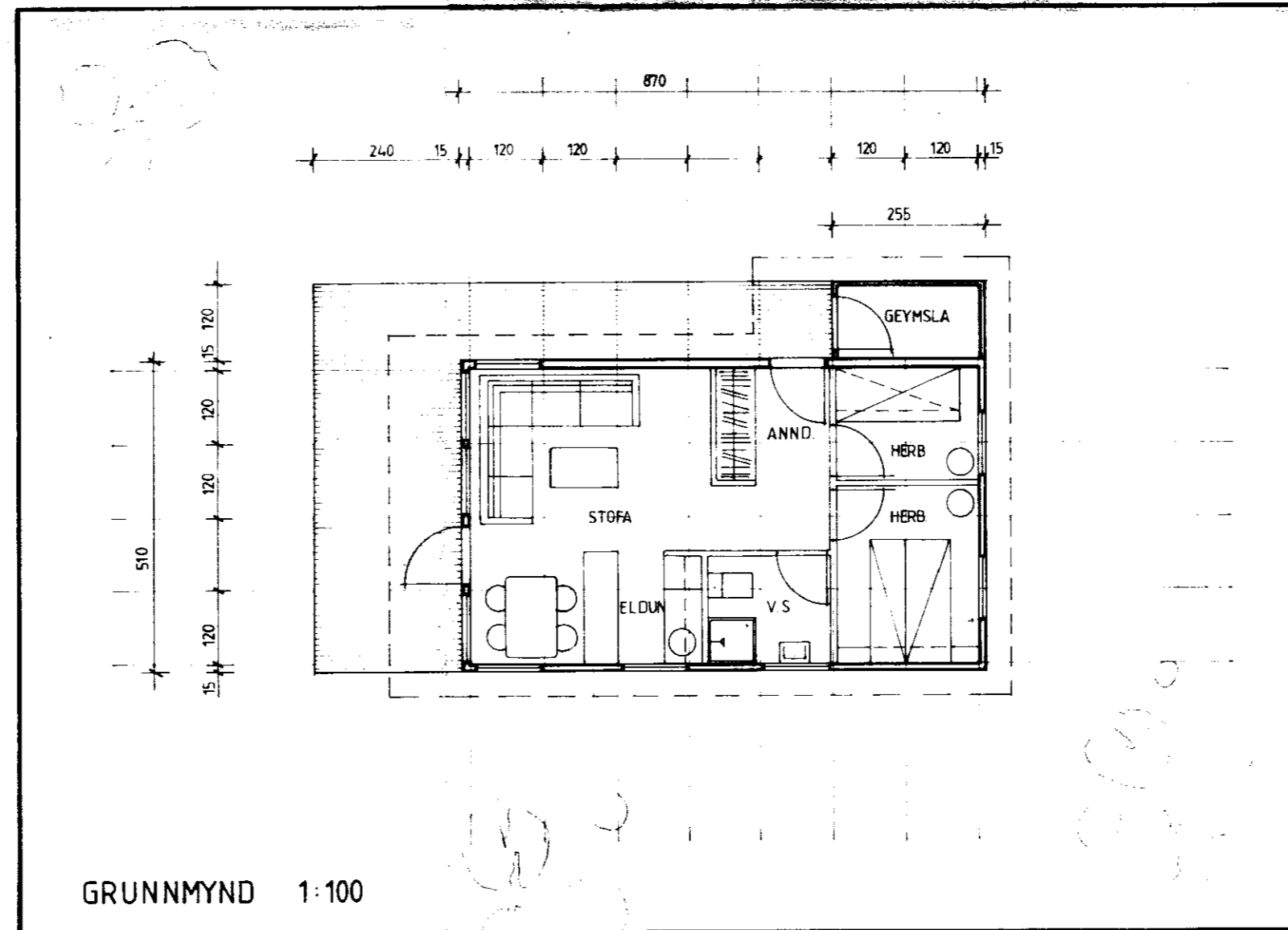
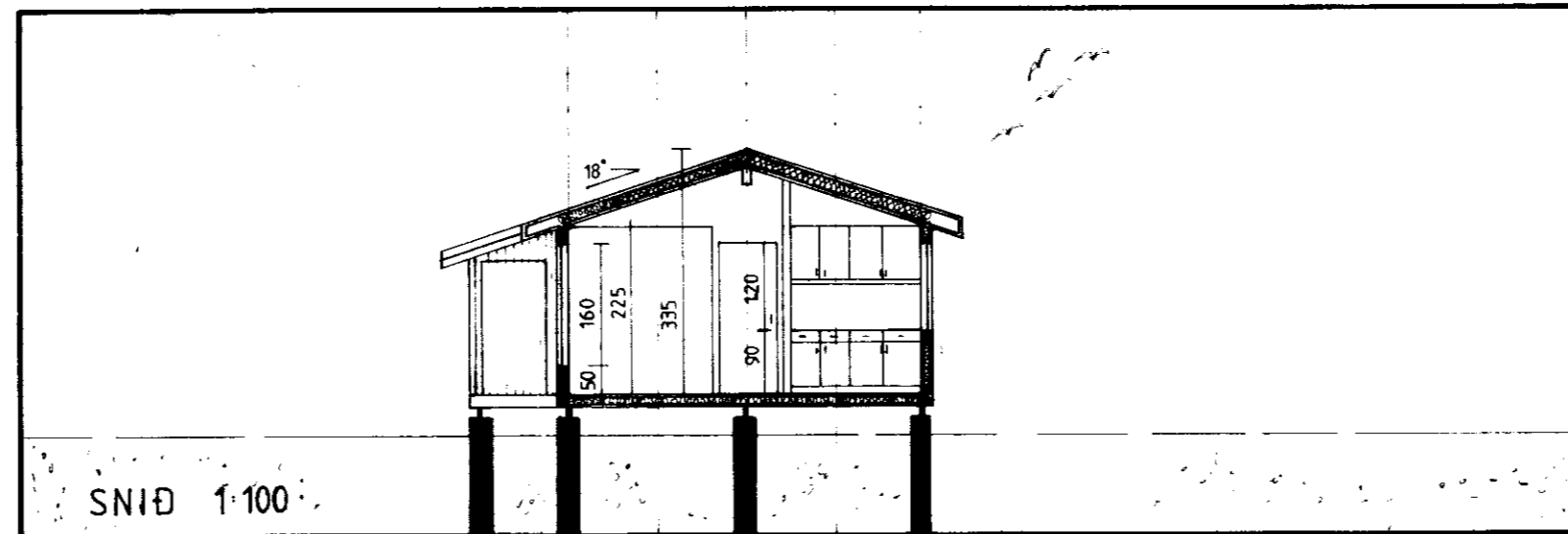

HÚSIÐ ER BYGGT ÚR TIMBUREININGUM FRÁ SAMTAK HF HÚSEININGUM, SELFOSSI.
HÚSIÐ ER KLÆTT MEÐ STANDANDI, VIRBUSTADRI BOROAKLÆDNINGU, EINANGRAD MEÐ 100mm STEINULL.
TVÖFALLT GLER ER Í GLUGGUM OG BÄRUJARN Á ÞAKI.

SUMARHÚS SVERRIS STEINDÓRSSONAR
KT. 010438 - 2769,
SKAFHOLTÍ, GNÚPVERJAHREPP.
GRUNNMYND, ÚTLIT OG SNID
MKV 1:100
FLATARMÁL 44,4 m²
RÚMMÁL 124,3 m³

SAMTAK
HÚSEININGAR
Þorgeir Þorgeirsson