

Skipulags- og byggingarfulltrúi Uppsveita bs.  
**Samþykkt**  
 28 AUG. 2014  
*Alm. Gjalur*  
 Byggingarfulltrúi

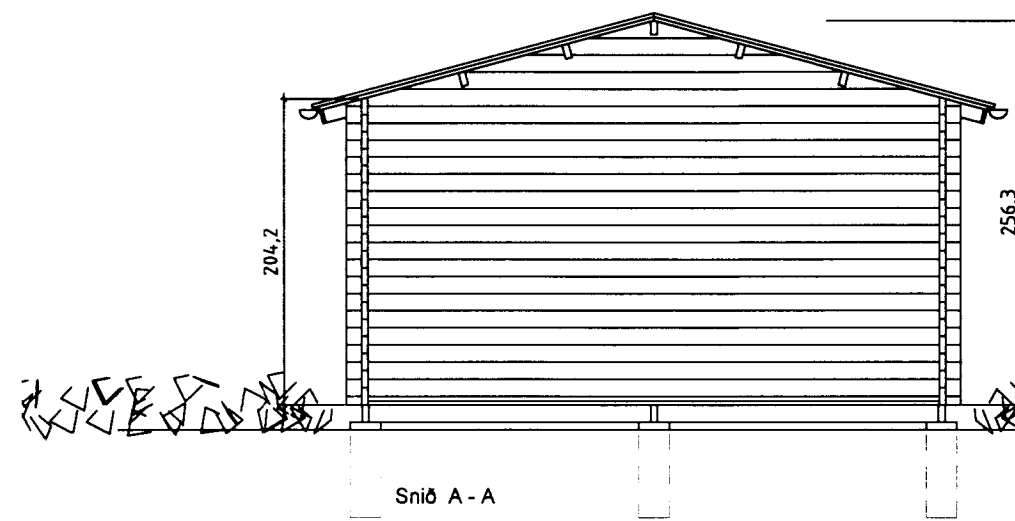

Snið A - A



Suður 1:50

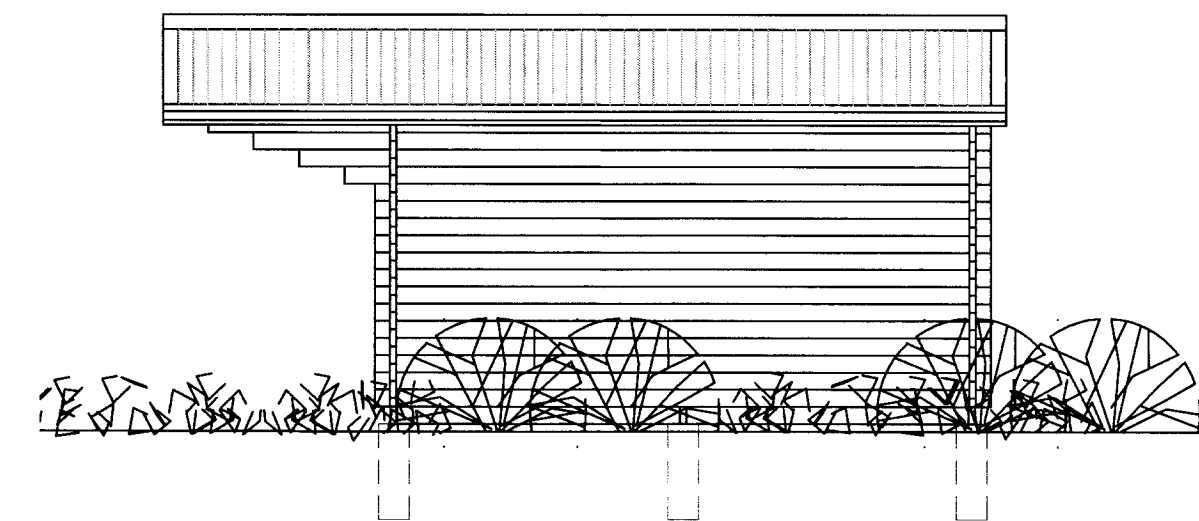

Austur 1:50

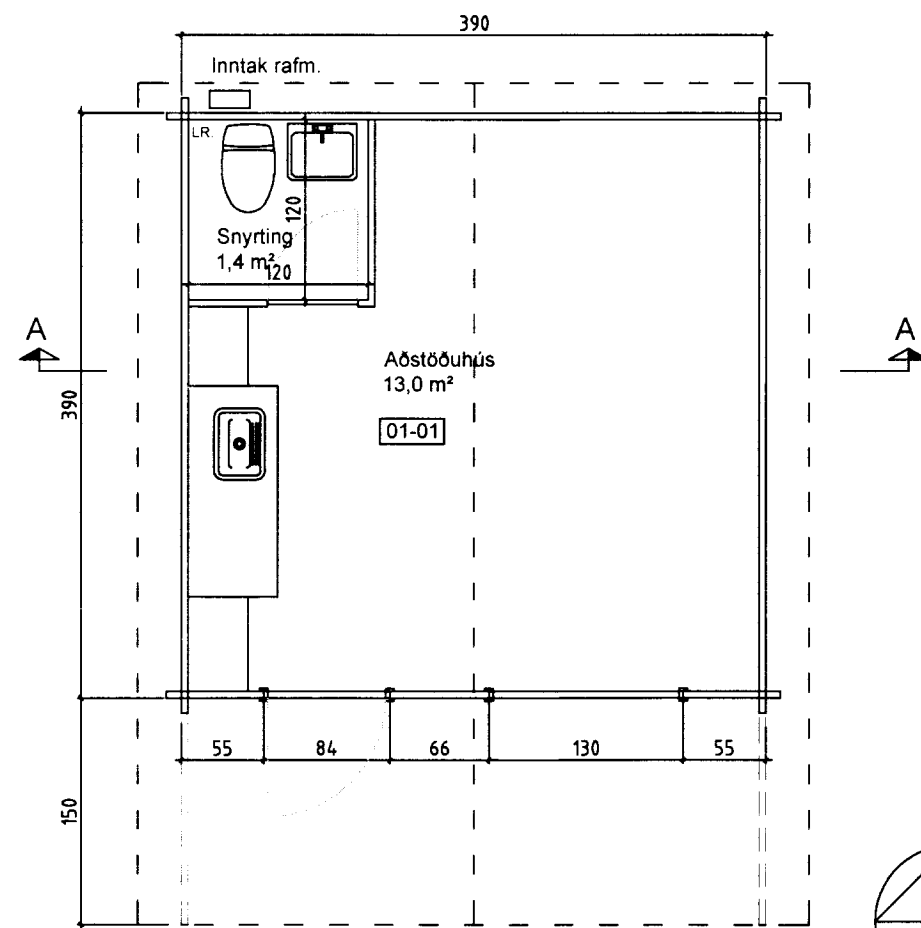

Grunnmynd 1:50

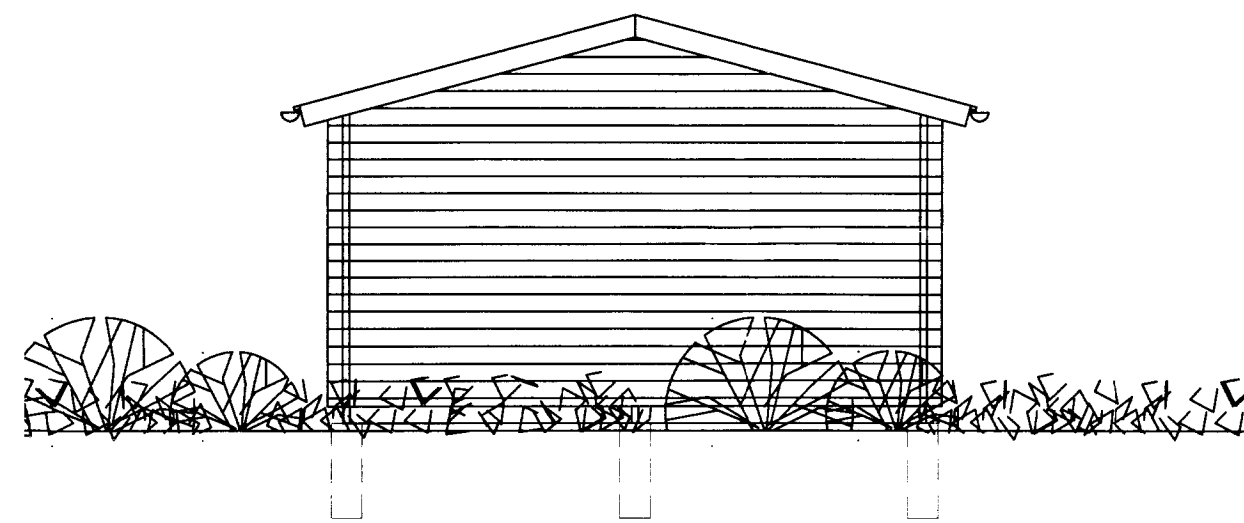

Norður 1:50

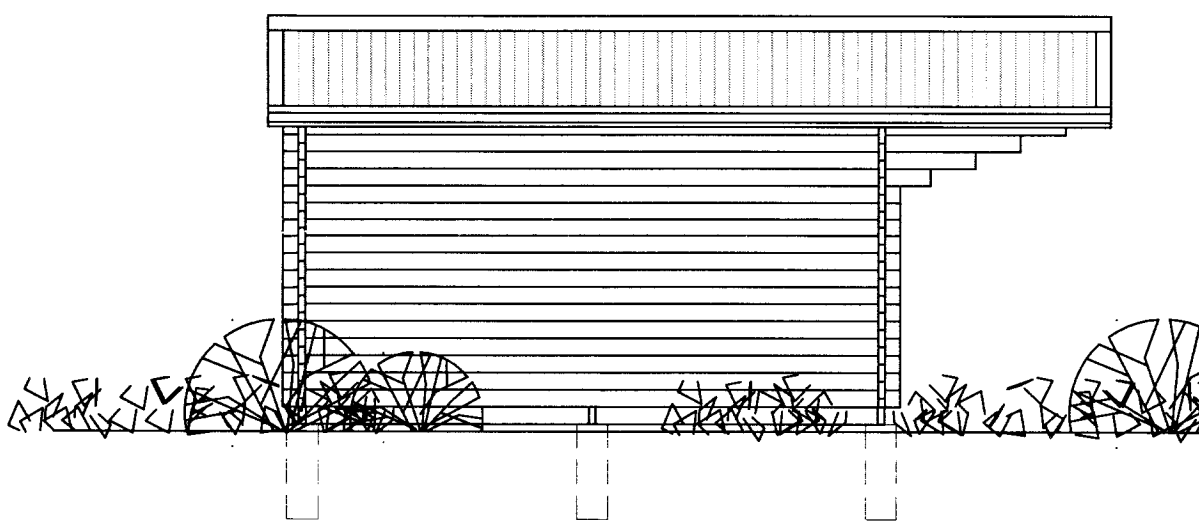

Vestur 1:50

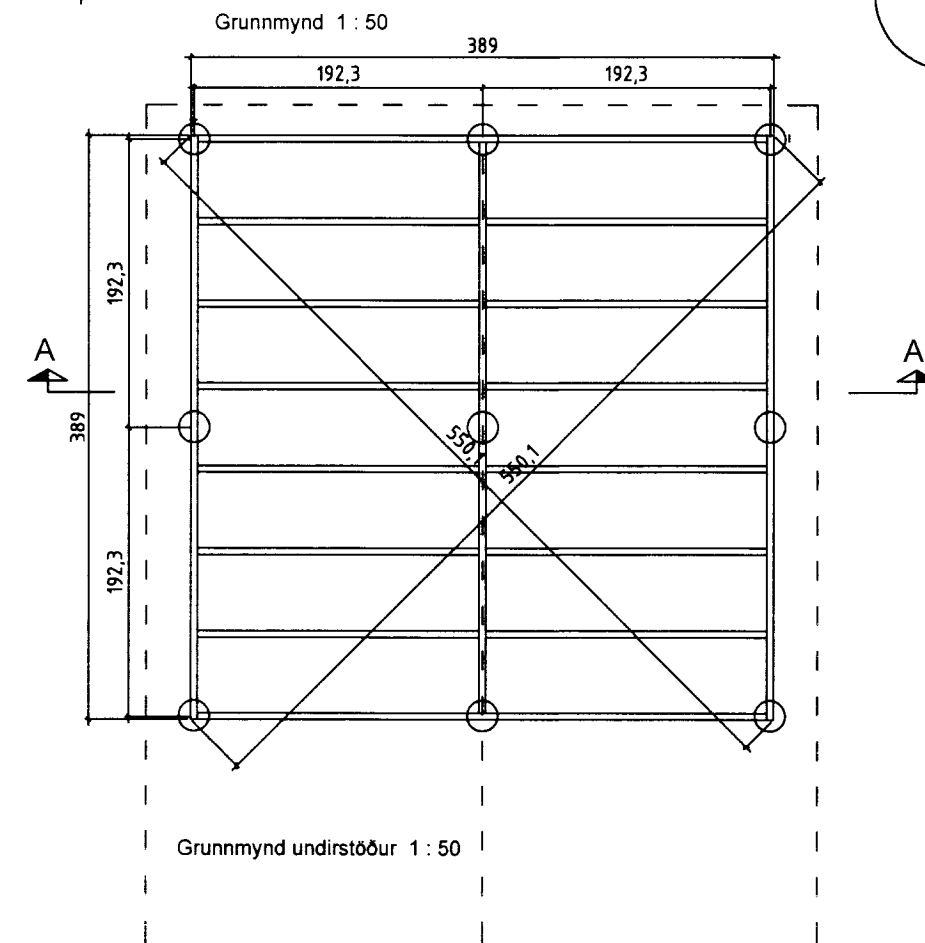

Grunnmynd undirstöður 1:50

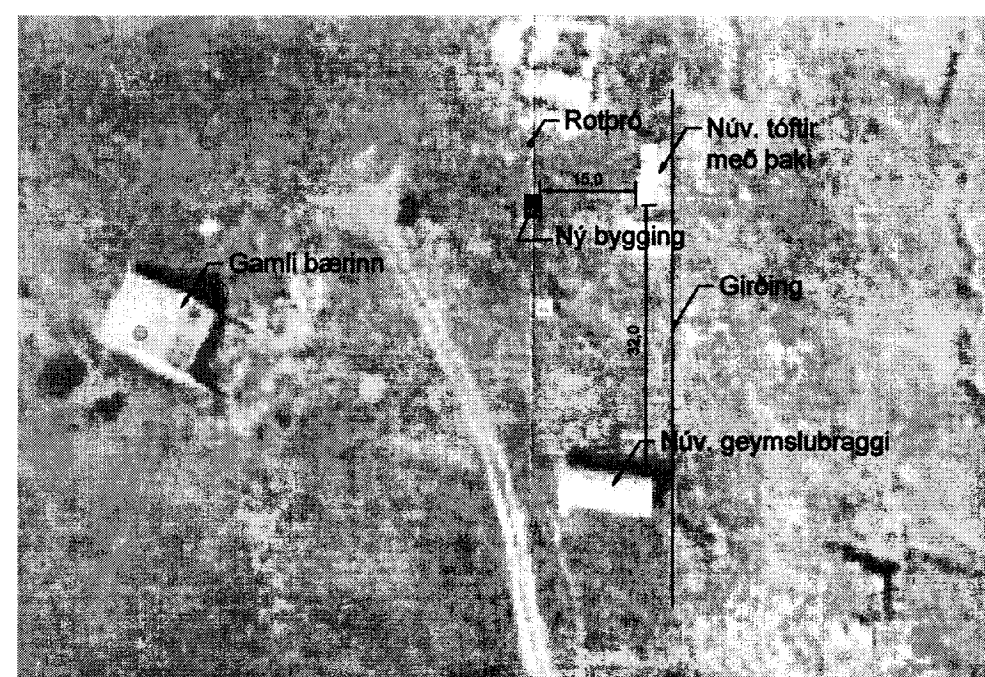

Afstöðumynd 1:1000

Geymsluhús á landi Framness Skeiða og Gnúpverjahreppi Staðgr: 8720-2-00038000 Land nr 166462

**Lýsing:** Húsið er bjálkahús úr 44mm þykkum bjálka í veggjum.

**Þak:** Á þaki er þakpappi (þykkur tjörupappi), bárujárn (Aluzink 0,6 mm).

**Gólf:** Gólfbitar úr gagnvörðum dregurum 50mm x 150 mm festir á gólfbita með BMF járnnum. Gólfíð klætt með 18mm nótuðum borðum.

**Undirstöður:** Steinsteyptr staura (Ø200mm) sem standa á föstum botni. Dregarar festir á staurana með innsteyptum járn festingum.

**Gluggar og hurðir:** Gluggar og útidyrhurð eru með einföldu gleri.

**Stærðir:** 15,2 m² og 35,0 m².

Vatn er tekið frá veitukerfi á svæðinu.

Stærð og staðsetning á rotbrú samkvæmt fyrirmælum heilbrigðiseftirlits.

Ekki eru skráðar kólnunartölur (w/m² C), þar sem húsið er notað sem geymsluhús.

VERKHEITI:	DAGS 16.05.2014	KVARDI: 1:50
Aðstöðuhús í landi Framness Skeiða og Gnúpverjahreppi	BR.	TEIKNAD: A.J.
VERKHLUTI:	Grunnmynd, snið og útlitsmyndir 1:50	TEIKN NR. AF
		<b>101</b>

ARKO Ásmundur Jóhannsson 170441-4519 sími: 8992943 netfang: arko.aj@mi.is