

- Rymlingarlíð
- Reykskynjari
- Loftræsting
- Gegnumsteymsniðurfall
- Björgunarop (stærð gefin á teikn.)
- Gólfkvíti í m á frágengið gólf
- Öll mál í mm nema annað sé tekið fram

Almennar skýringar:

Efni og gerð:

Húsið stendur á 20 stk. Ø300 mm steiptum rörum, fylltum af steypu. Gólf, úrveggir, innveggir og þak er gert úr timbri. Þak er borðaklætt með báradri málmklæðningu. Stenklæðning er á úrveggjum.

Stærðir:

Flatarmál íbúar (utanmál)	61,0 m ²
Utanmál alls	31,6 m
Stærð lóðar	10.000 m ²
Nýtingarhlutfall	0,01

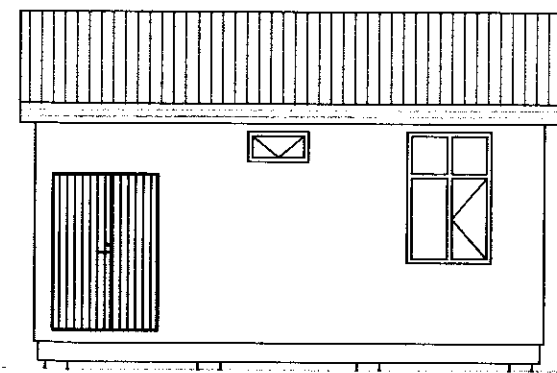
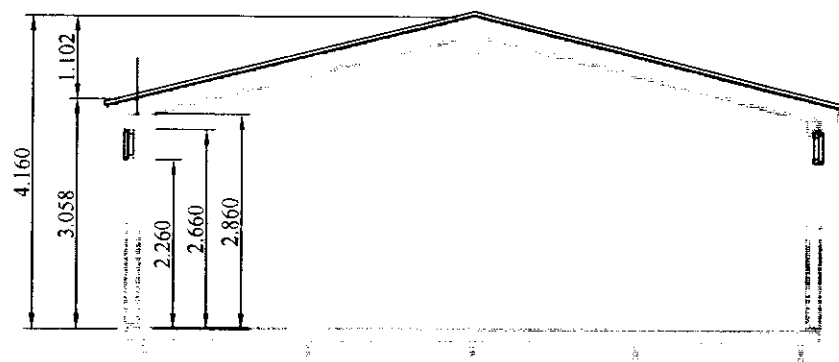

Austur

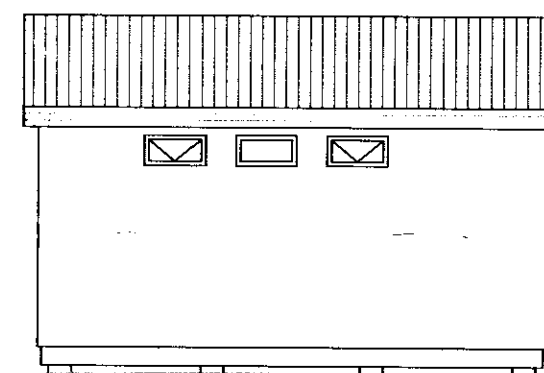

Vestur

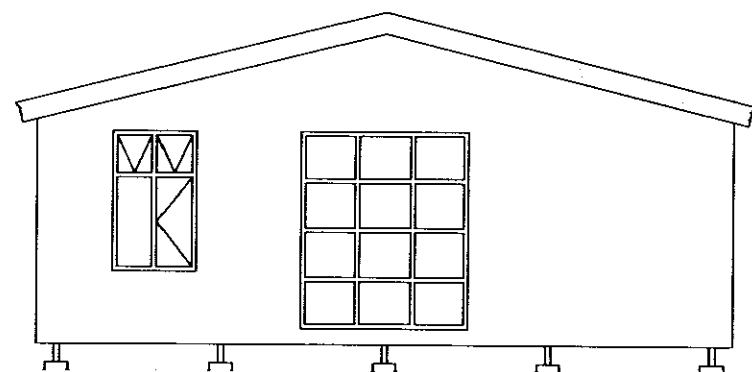

Suður

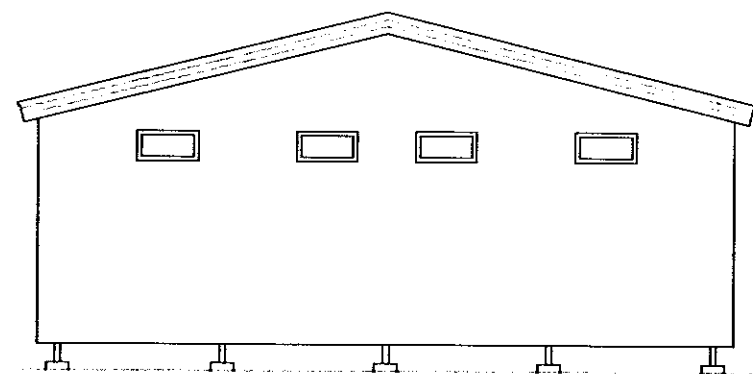

Norður

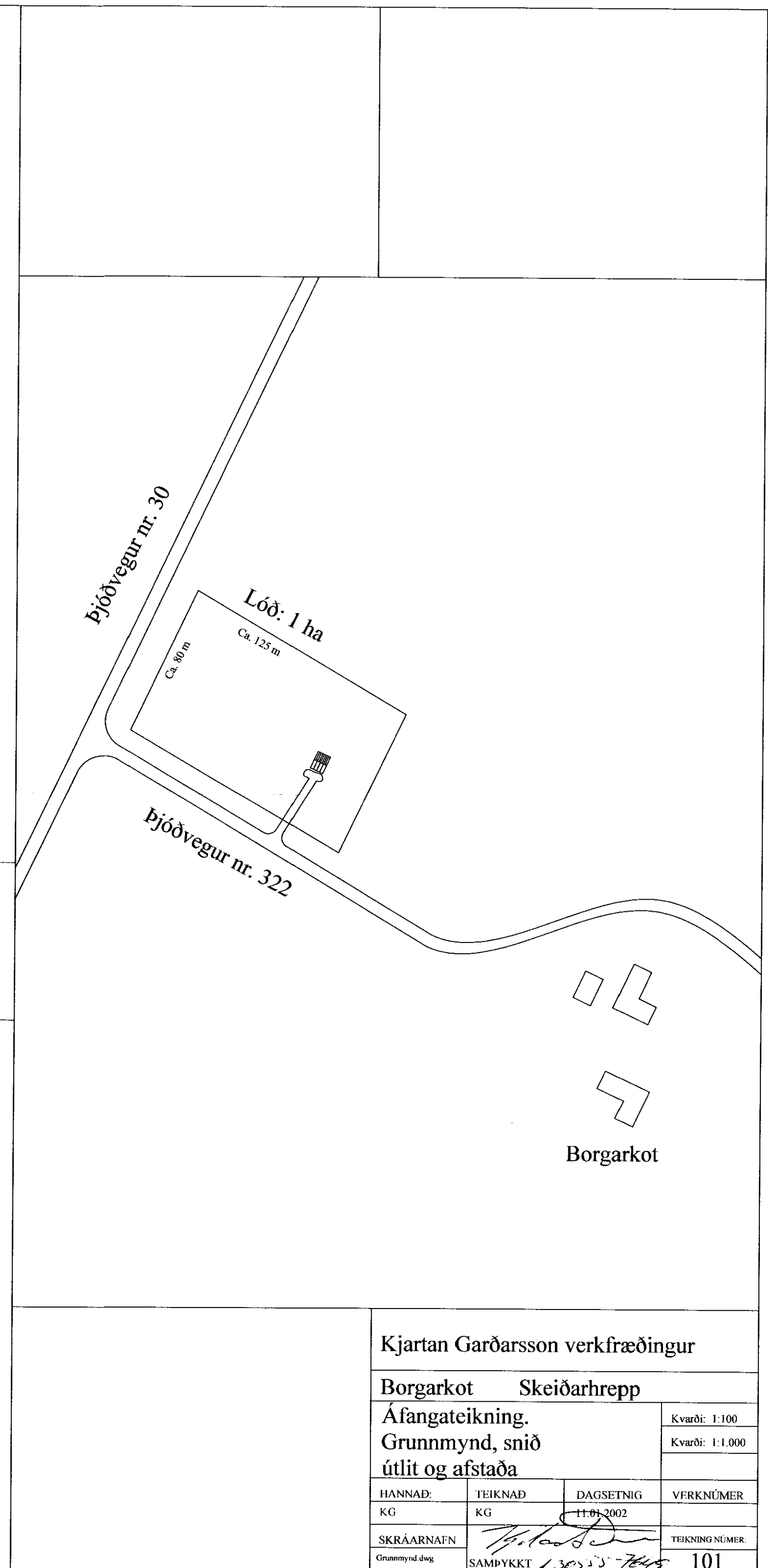

Kjartan Gardarsson verkfræðingur

Borgarkot Skeiðarhrepp

Áfangateikning. Kvarði: 1:100
 Grunnmynd, snið Kvarði: 1:1.000
 útlit og afstaða

HANNAÐ:	TEIKNAD	DAGSETNIG	VERKNÚMÉR
KG	KG	11.01.2002	
SKRÁARNAFN	SAMPYKKT 1.302.25-7647		TEIKNINGNÚMÉR.
Grunnmynd dvg			101