

- Rýmingarleið
 - Reykskynjari
 - Loftfræsting
 - Gegnumsteymsniðurfall
 - Bo
 - 00,00
FG
- Öll mál í mm nema annað sé tekið fram

Almennar skýringar:

- Efni og gerð:**
- Húsið stendur á 40 stk. Ø300 mm steiptum rörum, fylltum af steypu. Gólf, útveggir, innveggir og þak er gert úr timbri. Þak er borðklætt með báraðri málmklæðningu. Stenklæðning er á útveggjum.
- Stærðir:**
- Flatarmál íbúar (utanmál) 121,0 m²
 - Utanmál alls 43,8 m
 - Stærð lóðar 10.000 m²
 - Nýtingarhlutfall 0,01

Samp. 29/1, 2002
SKEIÐARHREPPUR
Hjalmur Gunnarsson

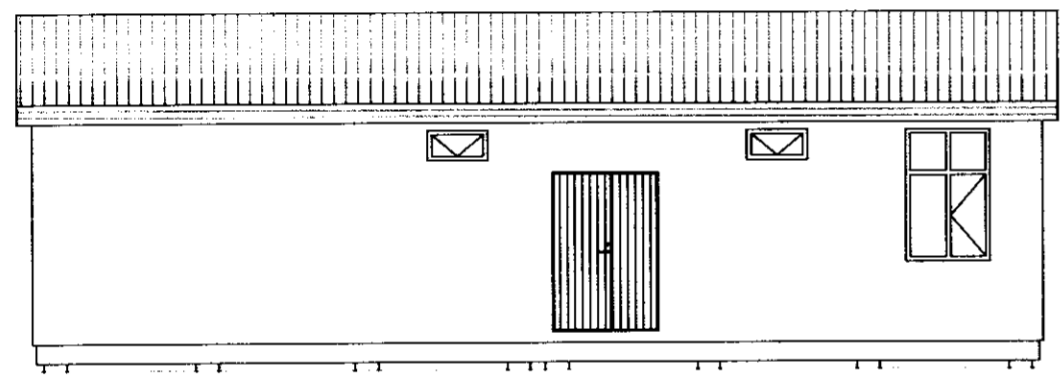
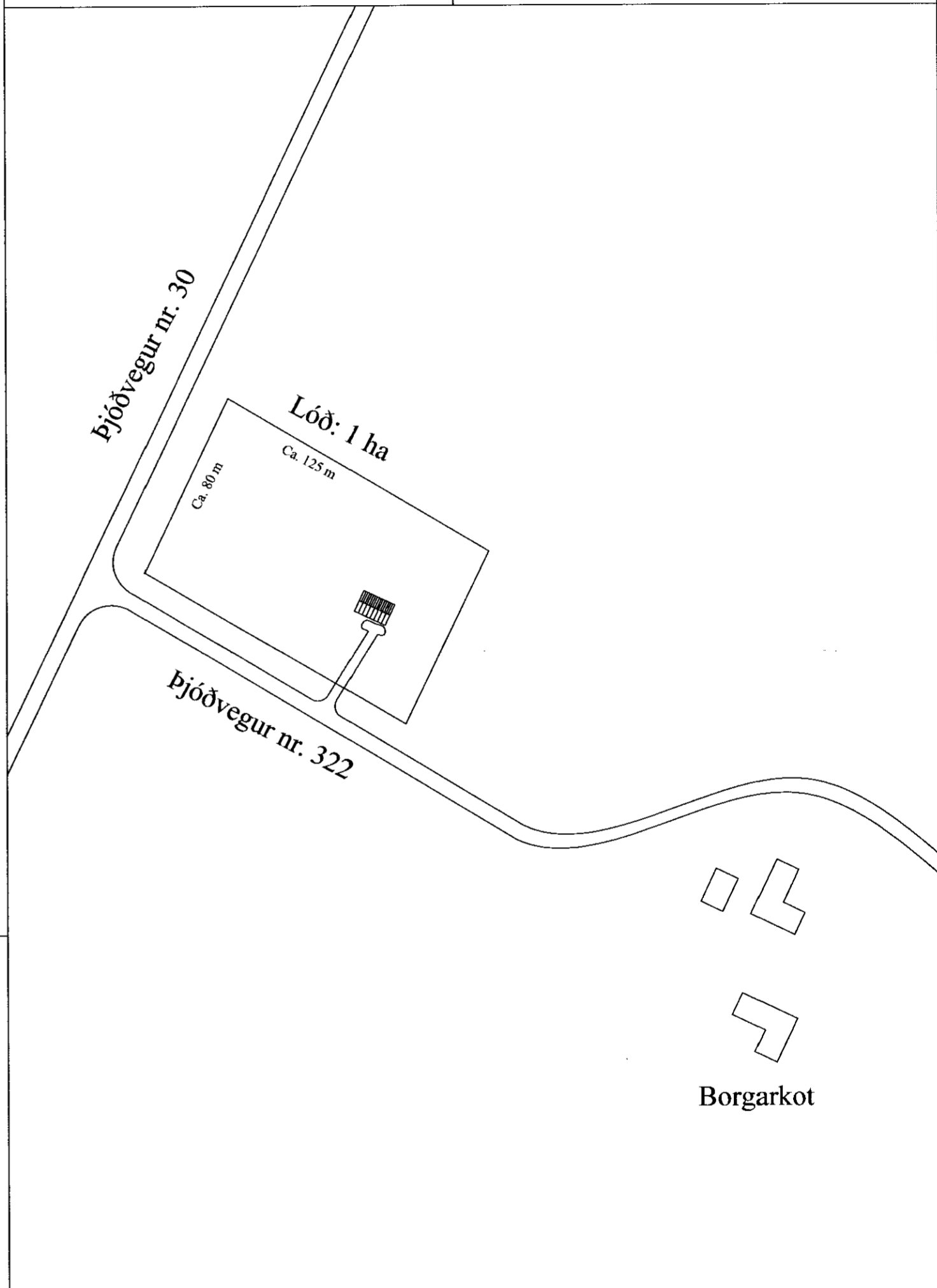

Austur

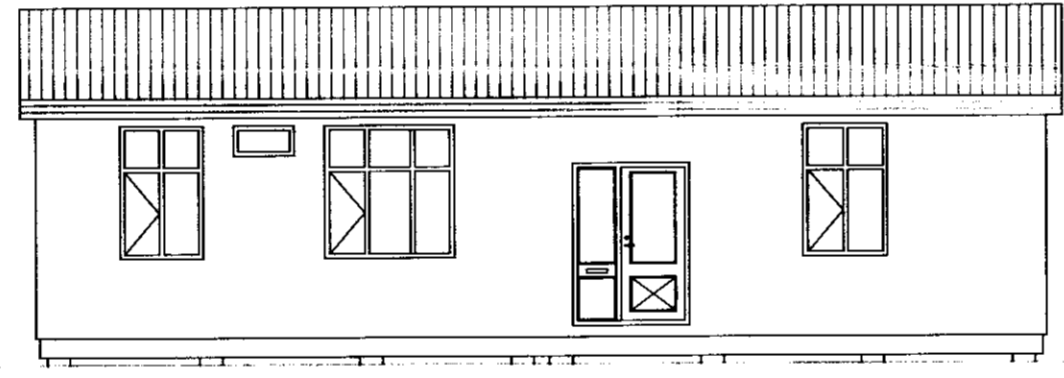

Vestur

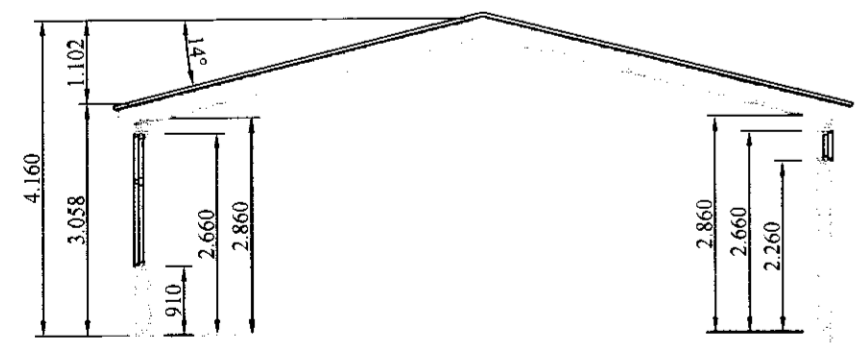

Snið A

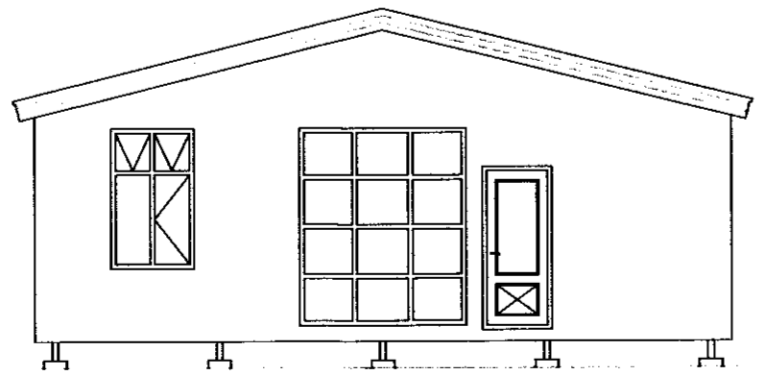

Suður

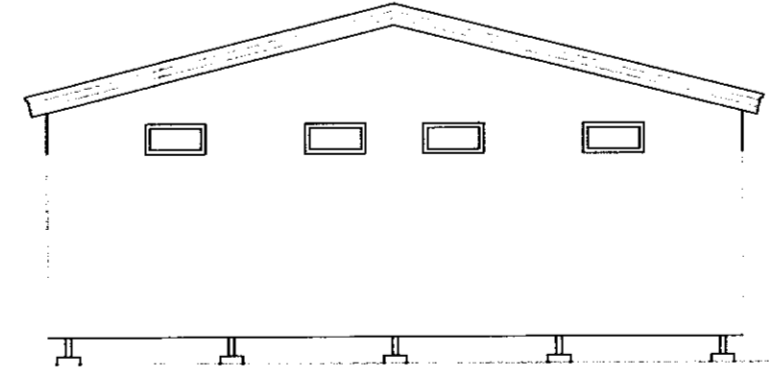

Norður

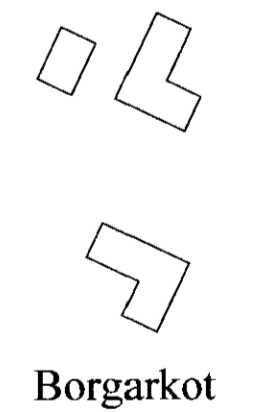

Borgarkot

Kjartan Garðarsson verkfræðingur			
Borgarkot Skeiðarhreppur			
Grunnmynd, snið útlit og afstaða			Kvarði: 1:100 Kvarði: 1:1.000
HANNAÐ:	TEIKNAD	DAGSETNING	VERKNÚMÉR
KG	KG	11.01.2002	
SKRÁARNAFN	SAMPYKKT		TEIKNING NÚMÉR.
Grunnmynd dwg	SAMPYKKT		102