

MÖTTEKID  
29. OKT. 2012  
Byggingafulltrúi: *[Signature]*  
Armskýslu og Félags

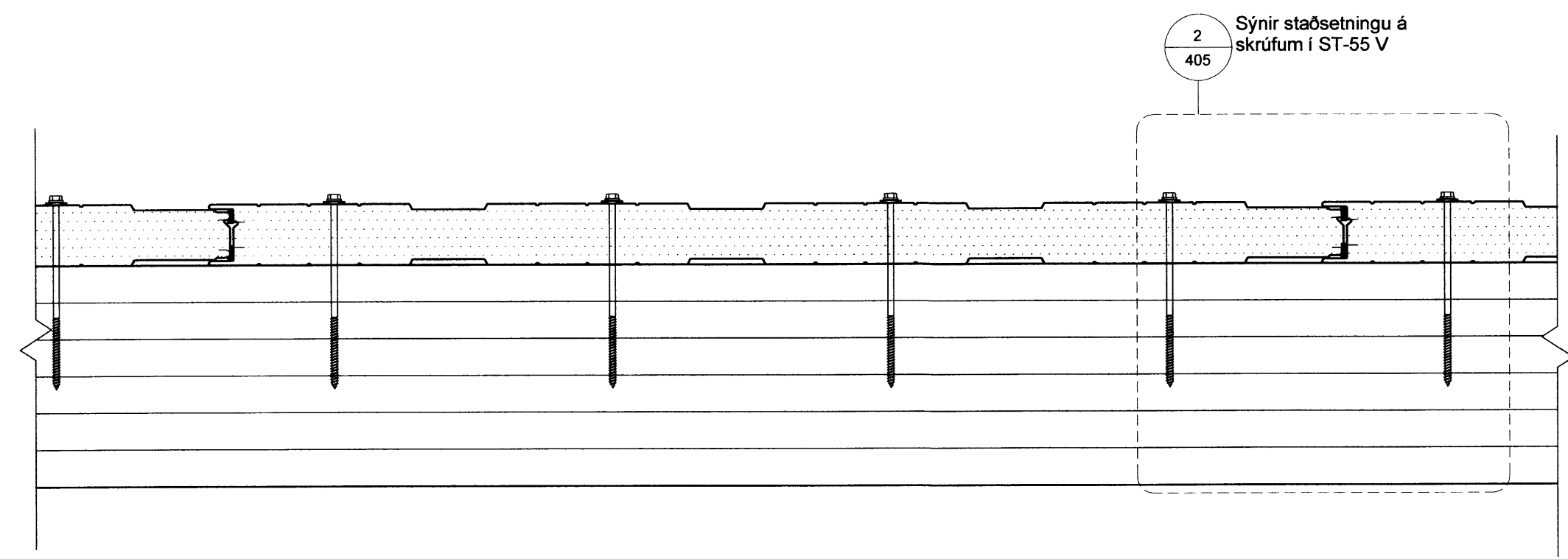

Sérmynd sýnir staðsetningu á skrúfum í veggeiningu  
1:5

2 Langsamskeyti veggeininga  
405 1:2

Skýringar á þeim fylgihlutum sem Límtré Vírnet leggur til

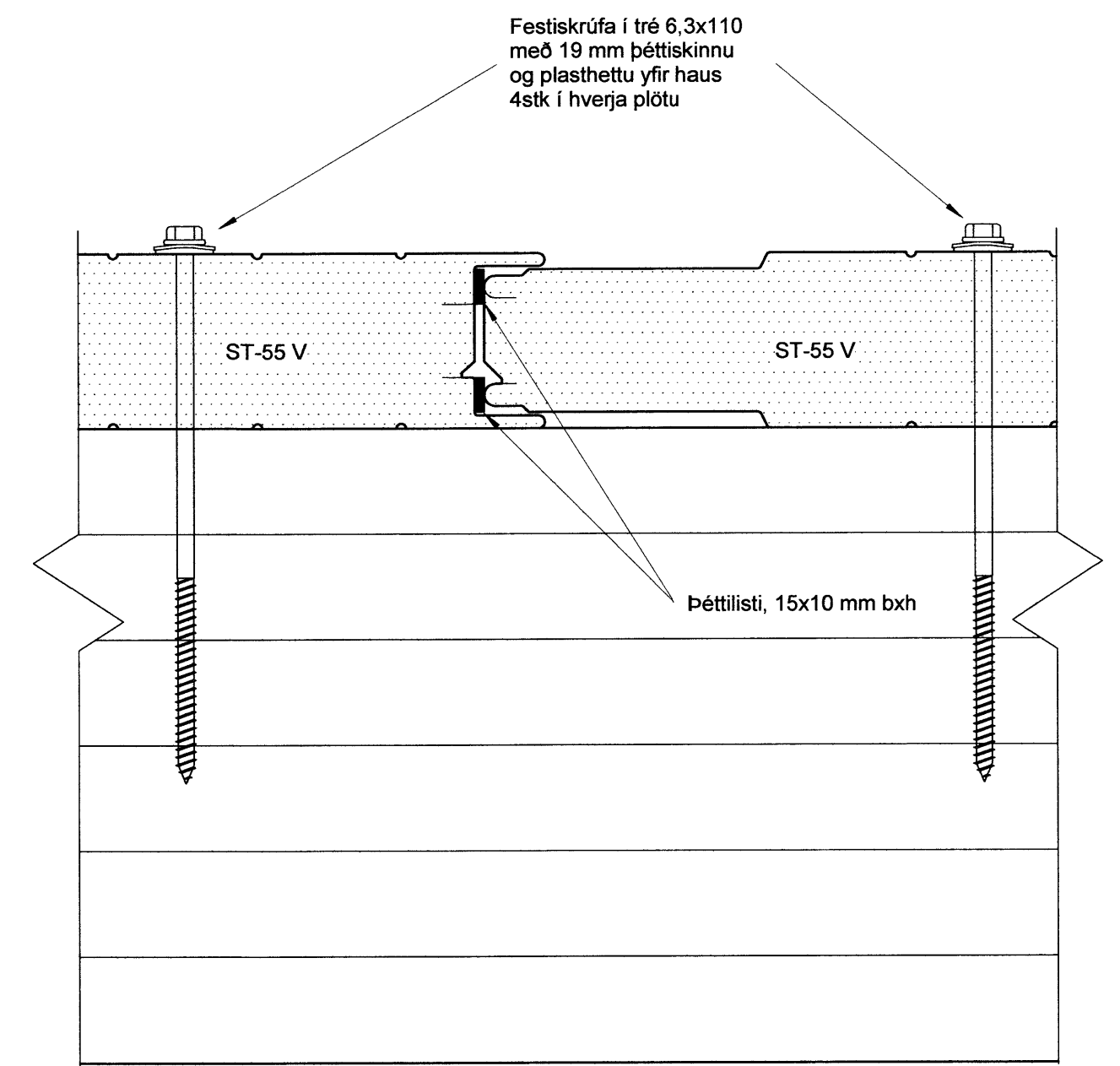

Festiskrúfa í tré 6,3x110 með 19 mm þéttiskinnu og plasthettu yfir haus 4stk í hverja plötu

ST-55 V

ST-55 V

Péttilisti, 15x10 mm bxxh

Skýringar á þeim fylgihlutum sem Límtré Vírnet ehf. leggur til

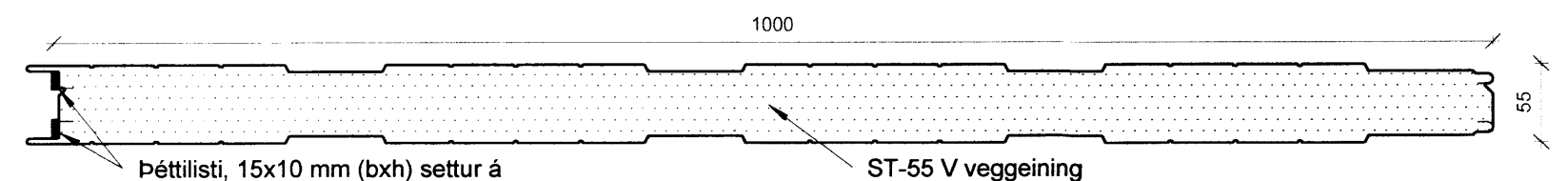

Péttilisti, 15x10 mm (bxxh) settur á einingu stuttu fyrir uppsetningu hennar. Listinn geymist á köldum stað

ST-55 V veggeining

Ásetning péttilista á veggeiningar fyrir uppsetningu þeirra  
1:5

NÚMÉR	DAGS	SKÝRINGAR BREYTINGAR		BR. AF
ÖLL AFNOT OG AFRITUN TEIKNINGAR AD HLUTA EDA Í HEILD ER HÁÐ SKRIFLEGU LEYFI LÍMTRÉ VÍRNET EHF.				
	MKV. 1:2 / 1:5	DAGS. 23.10.2012	VERKNR. DL12 034	ÚTGÁFA NR.
Byggingadeild - Víkurhvarfi 8 - 203 Kópavogur kt.440510-1160 - sími: 412 5300	TEIKN. SG	REIKN. BI	YFIRF. BI	NR. TEIKNINGAR
HEITI VERKS: Rauðaberg	NAFN HÖNNUÐAR Bjarni Ingibergsson byggingatæknifræðingur kt. 030861-2729			<b>405</b>
HEITI TEIKNINGAR Festingar	ÁRITUN HÖNNUÐAR <i>[Signature]</i>			DAGS. ÁRITUNAR 26/10/2012
	ÁRITUN SAMRÆMIS HÖNNUÐAR <i>[Signature]</i>			DAGS. ÁRITUNAR 29/10/2012