

Suður
Mkv. 1:100

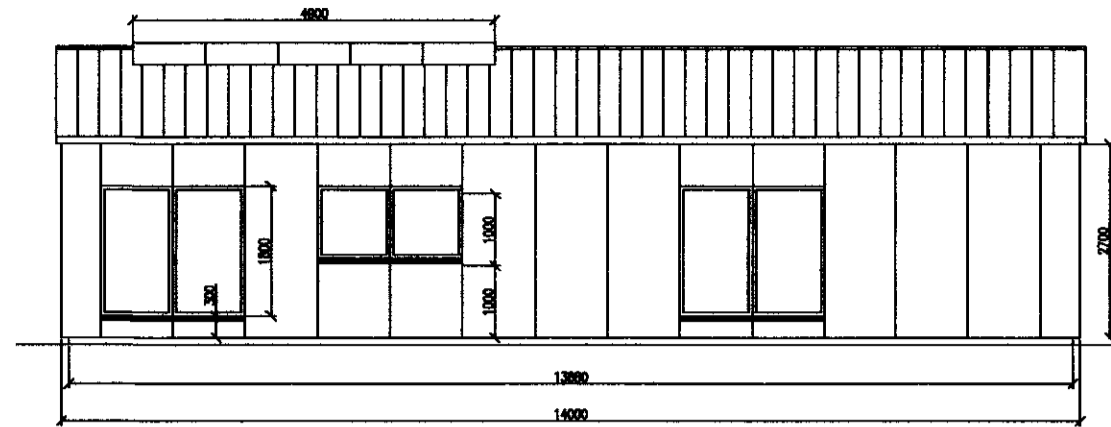

Austur
Mkv. 1:100

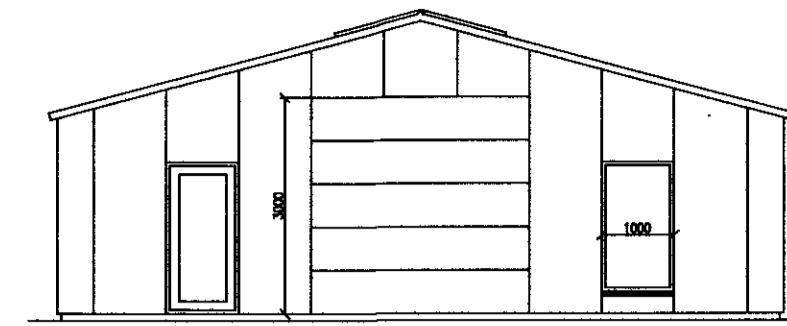

Norður
Mkv. 1:100

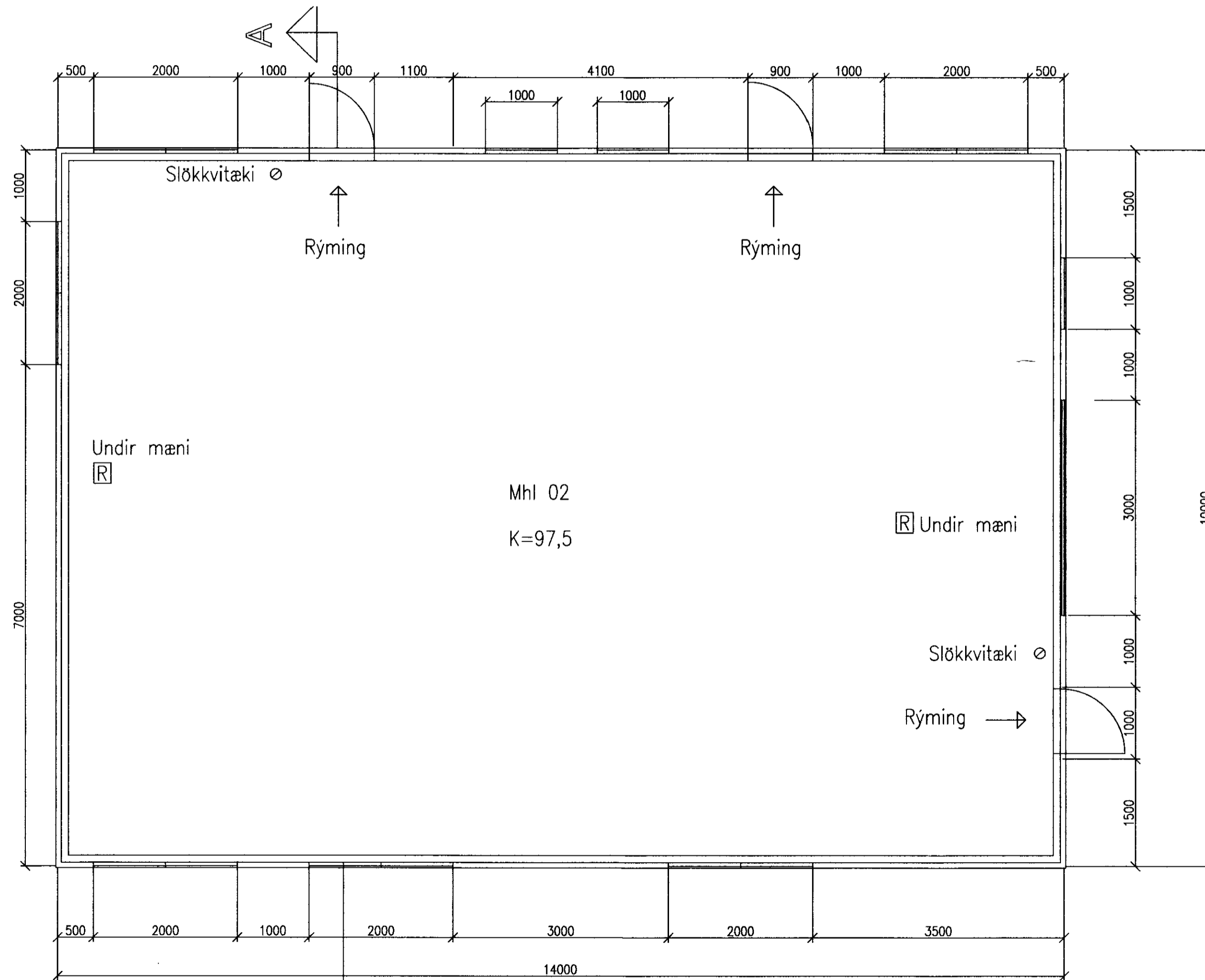
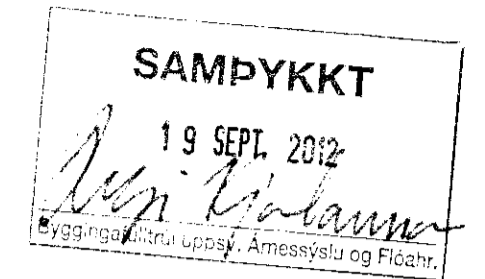

Grunnmynd
Mkv. 1:50

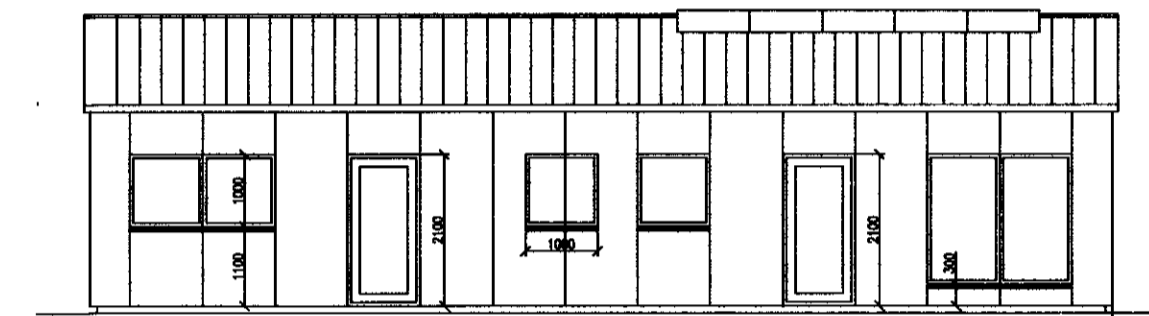

Vestur
Mkv. 1:100

BYGGINGARLÝSING:

Undirstöður og gólfplata:

Sökkiveggir eru steyptir og hvíla á hraunfyllingu niður á klöpp. Gólfplata er steypt og eru gólfhitalagnir í plötunni. Einangrun undir plötu er 75 mm plasteinangrun.

Burðarvirki veggja og þaks:

Burðarvirki er úr limtré frá verksmiðju á Flúðum. Gæðaflokkur L40. Timbur er greni T30, vélflokkað skv. ISO 9002-QA. Festingar og stíftingar eru úr heit-galvaniseruðu stáli St. 37.

Veggklæðning, gluggar og hurðir:

Allir veggir eru klæddir með yleiningum ST-55 V með polyurethane einangrun. U-gildi 0,37 W/m²°C. Gluggar eru timburgluggar af viðurkenndri gerð. Allir gluggar eru með tvöföldu verksmiðjugleri og eru opnanleg fðg á austur og vesturhlíðum. Gönguhurðir eru á vestur- og norðurhlíðum og innaksturshurð á norðurhlíð gerð úr yleiningum.

Þak:

Þak er klætt með yleiningum ST-107 ÞV með polyurethane einangrun. U-gildi 0,29 W/m²°C. Þakgluggi er timburgluggi af viðurkenndri gerð með lagskiptu polycarbonat gleri. Þakrennur og niðurföll eru á báðum langhlíðum.

Litir og umhverfi:

Húsið er steingrátt að utan og ljóst að innan. Viðarlítt burðarvirki er sýnilegt inni í húsinu. Gluggar eru dökkir að utan en ljósir inni.

RAUÐABERG

Fristundavinnustofa
Útlit, grunnmynd

Kvarði: 1:100, 1:50 Flokkur: B Teikn nr: R-11A
Dags: 01.07.2012 Verknr: 12-01 Hannað: Atli Hauksson
Breyting: Teiknað: Atli Hauksson

ATLI HAUKSSON byggingartæknifræðingur 300752-4389
HRAUNTUNGU 107 - 200 KÓPAVOGUR - SÍMAR: 554 3144, 861 7969
NETFANG: atli@hnit.is

SAMÞYKKT: