

Samp. 25.06.2002

BYGGINGARFULLTRÚI  
SKEIDA OG GNÚPVERJAHREPPS

*Hilmar Einarsson*

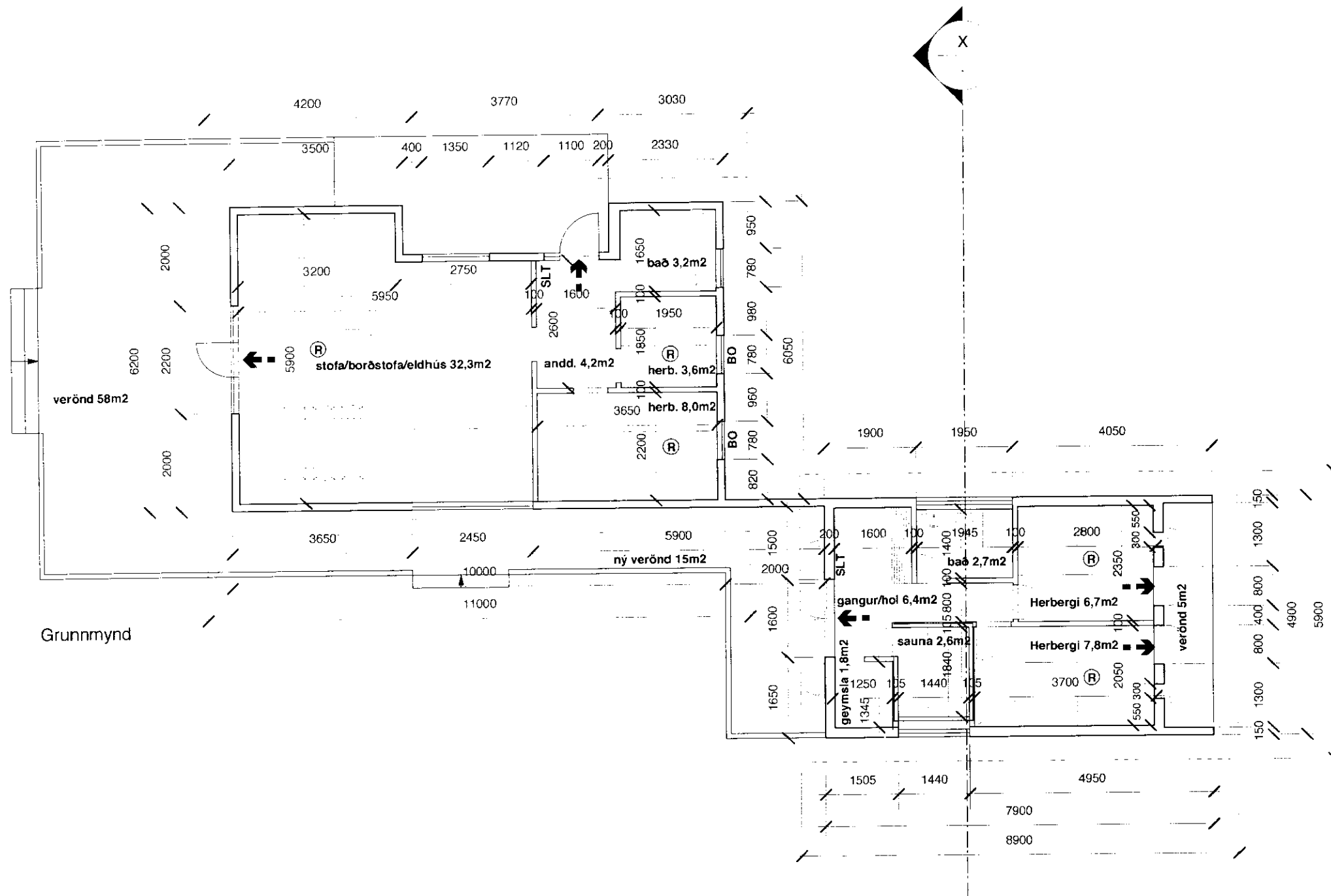

- ➔ Flóttaleið
- BO Björgunarop
- SLT Slökkvitæki
- Ⓡ Reykskyngjari

**Byggjarlýsing:**

Um er að ræða viðbyggingu sem í verða 2 herbergi ásamt baðherbergi, saunaklefa og geymslu. Verandir eru við húsið; ein norðaustan við, um 5m<sup>2</sup> og önnur að suðvestan, um 15m<sup>2</sup> og tengist húun eldri verönd.

Húsið tekur að öllu leiti mið af eldra húsi, hvort sem um form þess, uppbyggingu eða efnisval er að ræða.

Burðarvirki viðbyggingar er úr timbri og er grundað á timbursúlur sem grafnar eru í jörðu.

Veggir hússins eru klæddir timbri og þak þess klætt báruðu járn. Að innan er húsið allt klætt timbri, gólfborð á gólfum og panell á veggjum. Húsið er einangrað með steinull og tvöfalt gler er í gluggum

Brúttóflatarmál viðbyggingar: 33,8m<sup>2</sup>  
Brúttórúmmál viðbyggingar: 106m<sup>2</sup>

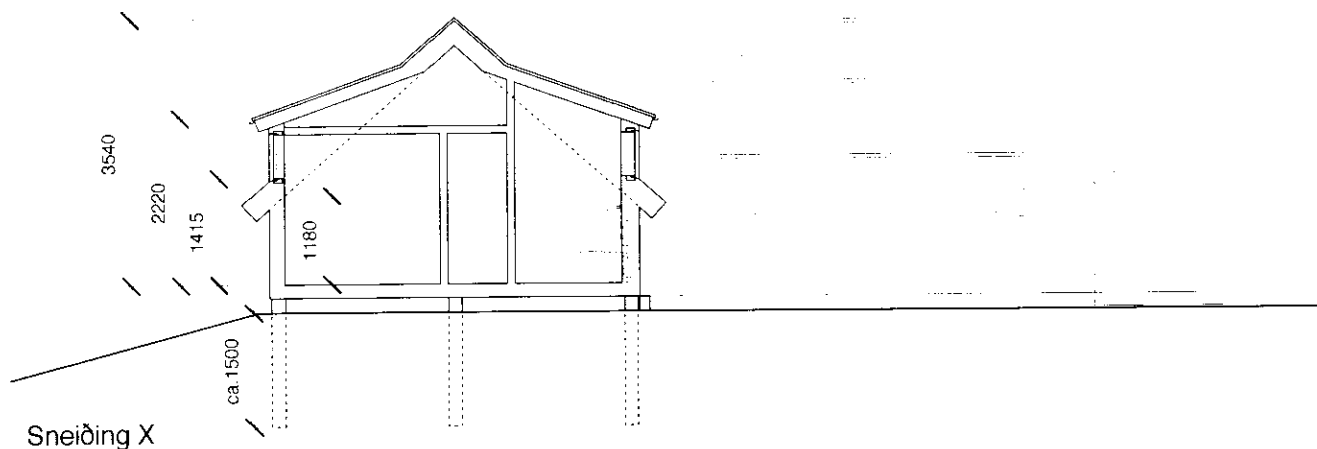

steinþór kári kárason arkitekt epfl-fai

reynimelur 44 reykjavik is-107 sími 552'02'96 / 897'72'97 kkarason@ml.is 160867-5319

*Hilmar Einarsson*

12

Sumarhús í Kálfhaga í landi Hæls I í Gnúpverjahl.  
Aðaluppdrættir

teikn.	mkv.	dags	blað
101 grunnmynd og sneiðing	1:100	06.02	1/3