

Hilmar Þinnarman

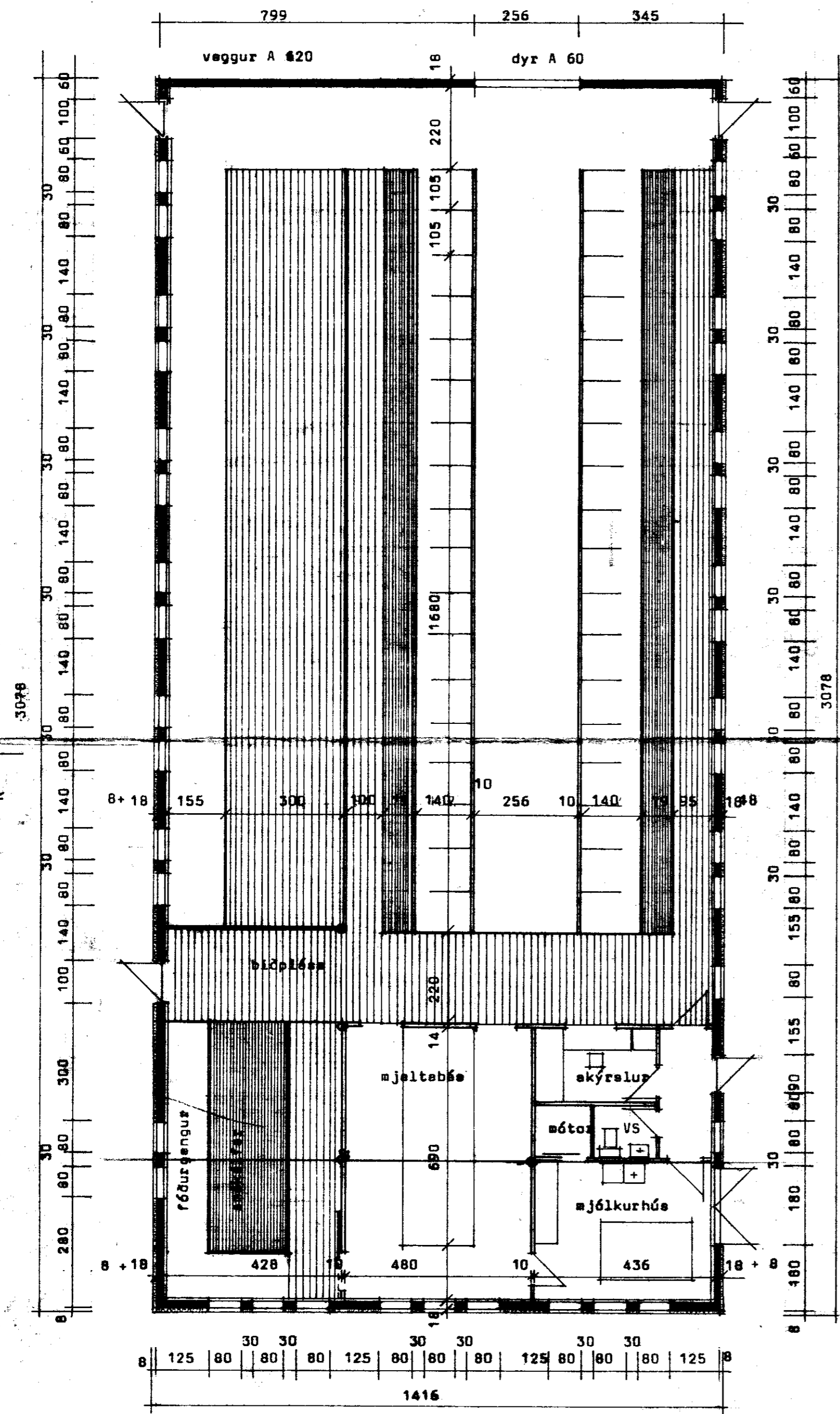

Grunnmynd fjósa

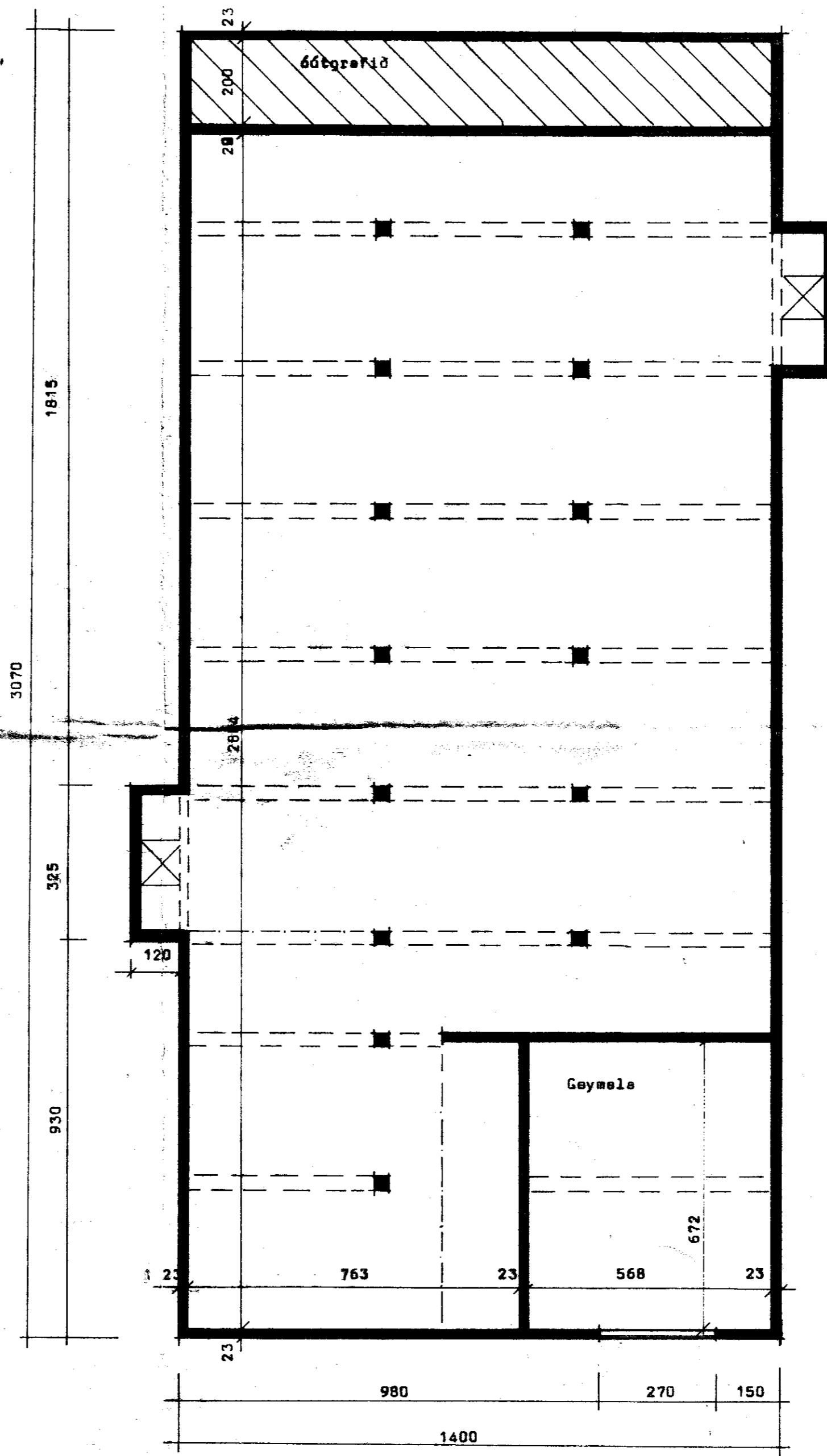

Grunnmynd kjellara.

Leusleg byggingarlýsing:

Fjósa:
 Þekki: Bærujárni BG 24
 Þekkeppli (Þundunerpæpli)
 Langbönd
 Spærur
 Einangrun a.m.k. 125 mm glerull B
 Rekæperra (álpæppir eða plástúkur)
 Innsta klæðning (t.d. rekæpner spónaplötur a.m.k. 9 mm)

Veggir: Vetrsvörn, (málaklæðning)
 Listar 30 mm (læftbil)
 Vindpæppi
 Einangrun 50 mm glerull
 Listar 50 X 50 mm festir með 6 mm múrbeltum mm/100 sm.
 Steinsteypa 18 cm, sandsementkústúð innan

Kjelleri: 200 - 230 mm steinsteypa, sandsementkústúð utan og innan

Gluggar: Tvöfalt einangrunargler.

Stærðir:

Flatarmál fjósa	435,8 ^{m²}
Rúmmál "	1503,6 ^{m³}
Flatarmál haugkjellara	397,2 ^{m²}
Rúmmál "	1311,5 ^{m³}
Flögarmál geymslu	41,1 ^{m²}
Rúmmál "	125,3 ^{m³}

BL BYGGINGASTOFNUN LANDBÚNAÐARINS
 LAUGAVEGI 120, REYKJAVÍK, SÍMI 25444
 HELL I, Gnúpverjær., Árn,
 36 búa fjósa, steinsteyp.
 Grunnmyndir.

TEIKN. NR. 10-4952 1/2
 BREYTT FRÁ
 MÆLIKVARDI 1:100
 DAGSETNING 8.8.85
 TEIKNAD Þórunn