

GRUNNMYND

AFSTÖÐUMYND
Mkv. 1:2500

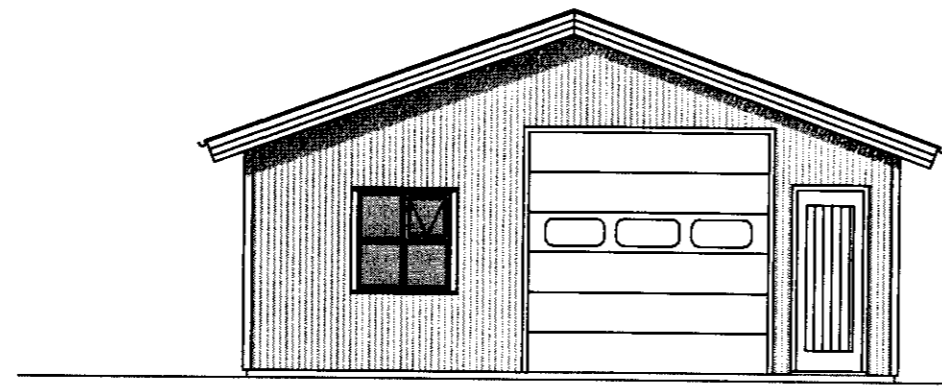

AUSTURHLIÐ

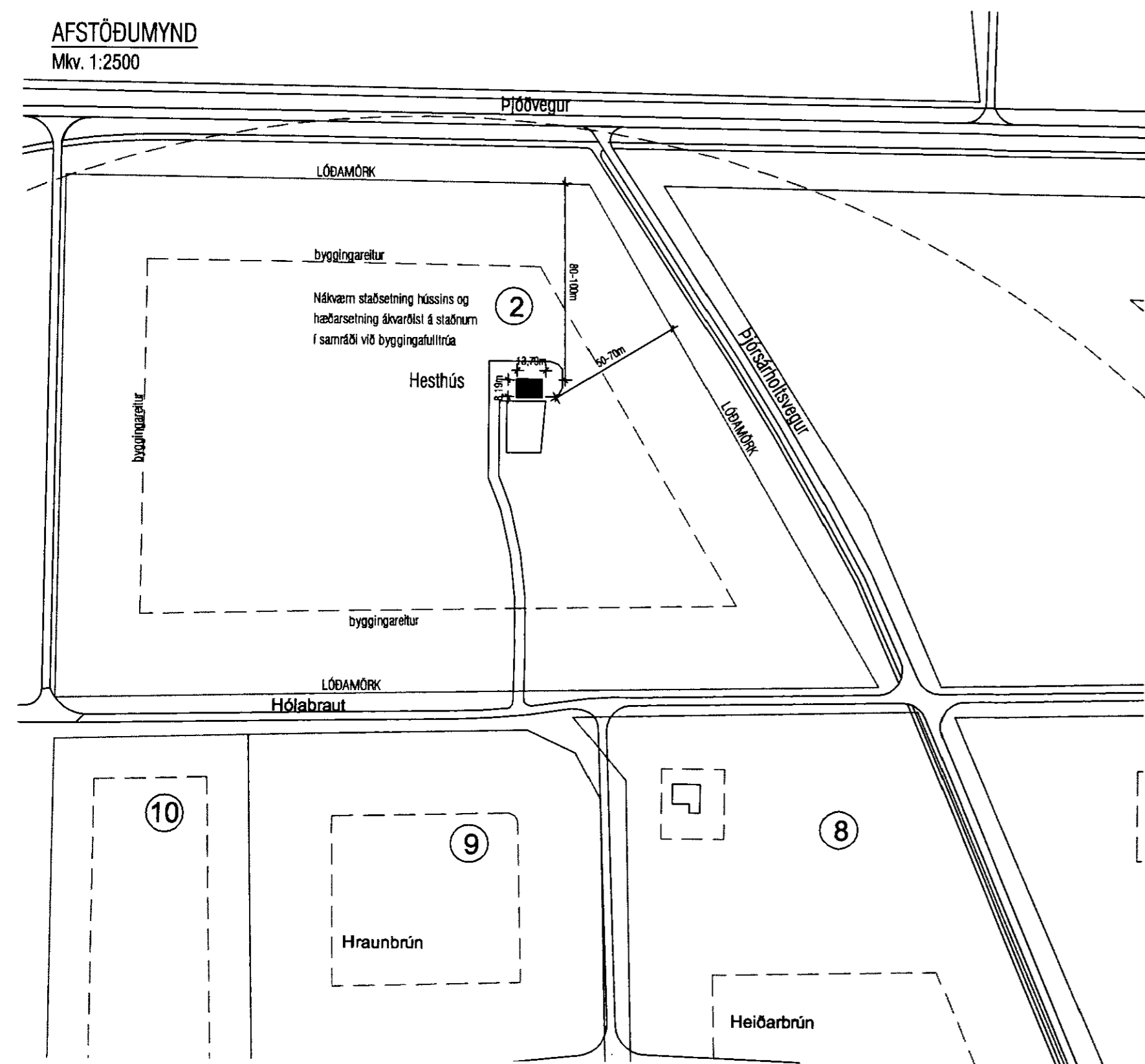
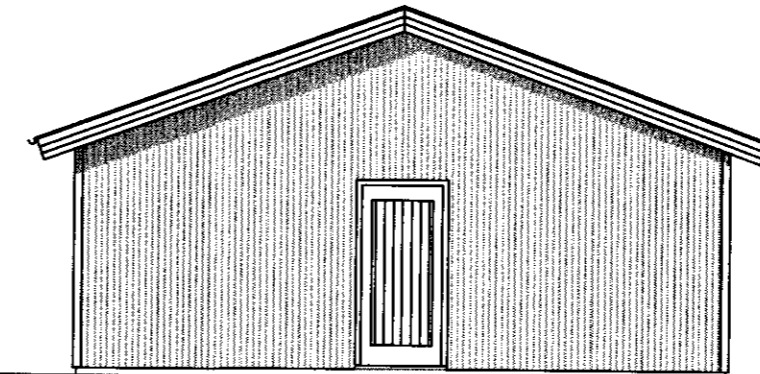

VESTURHLIÐ

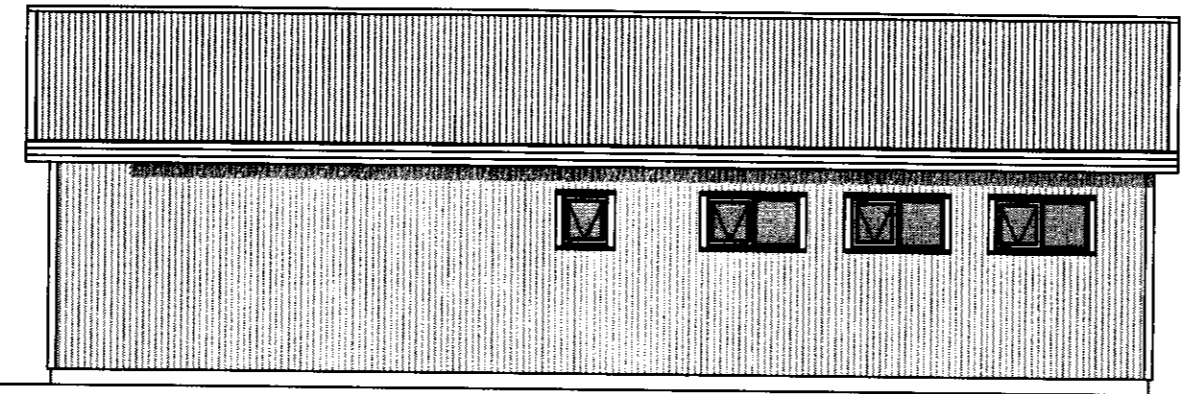

NORÐURHLIÐ

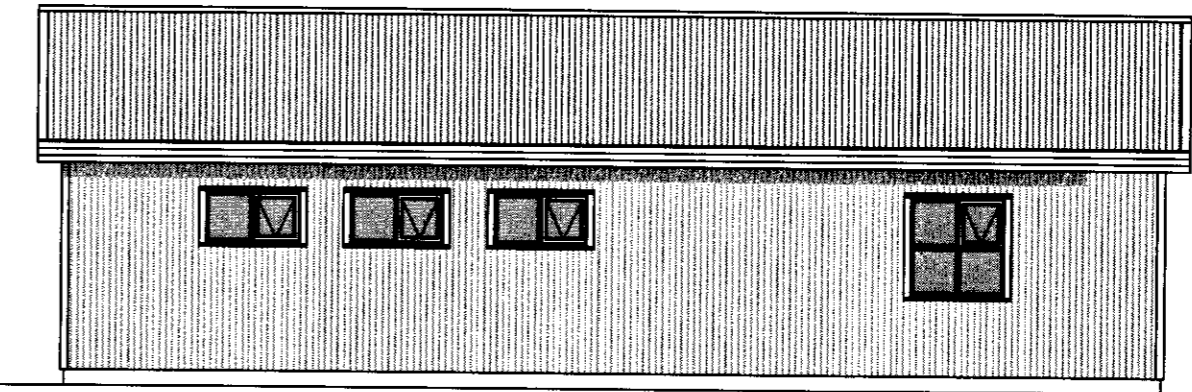

SUDURHLIÐ

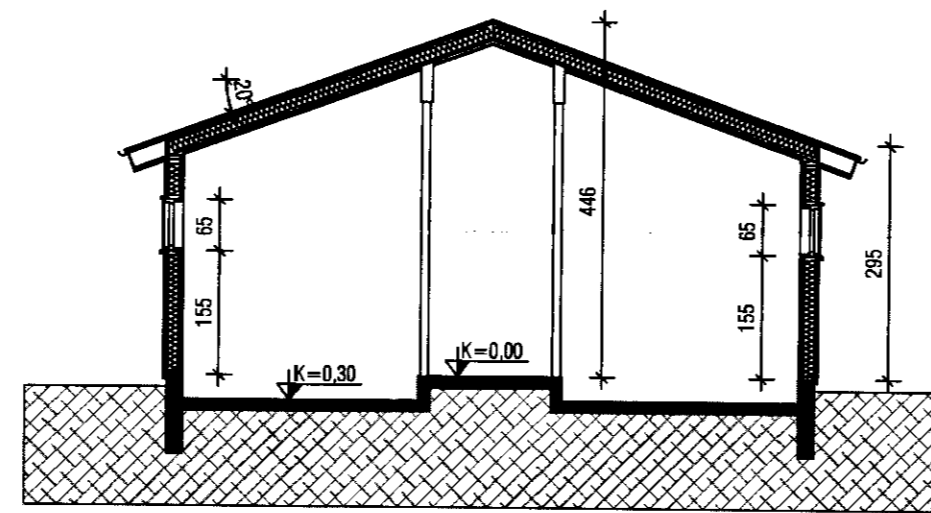

PVERSNID

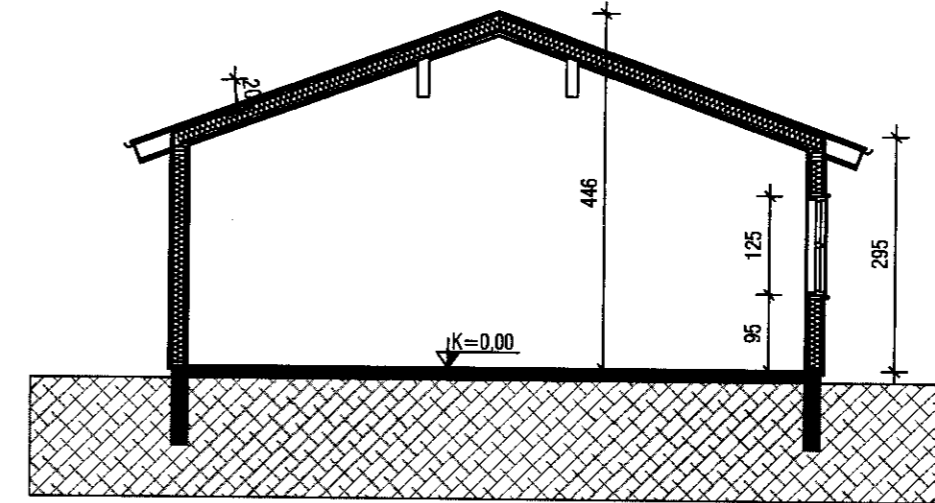

PVERSNID

| Skráningartala: Hólabraut 2 Skeiða- og Gnúpverjahreppi | | | | Skrásetjari: Helgi Kjartansson | | | | | | | | | | | | | |
|--|-------------|--------------|---------------|--------------------------------|---------------|------------------|---------|-------|--------------|--------------------|--------------|--------------|---------------------|--------------|-----------|----------------------|---------|
| Landnúmer: 215753 | | Utgáa: 4.0ft | | Kennitala: 030270-5419 | | Dags.: 28.8.2007 | | | | | | | | | | | |
| Matsluta númer: 01 | | | | | | | | | | | | | | | | | |
| Uppskipting og lýsing | | Stærðir | | Stærðir | | Stærðir | | | | | | | | | | | |
| D0 | D1 | D2 | D3 | D4 | D5 | D6 | D7 | D8 | D9 | D10a | D10b | D11 | D12 | D16 | Reinikala | D17 | |
| Lokun | Rúm hæð-röð | Nöfn texti | Höfuð-flokkun | Eignar-hæð | Botnflatur m² | Netflatur m² | Stig m² | Op m² | Brúflatur m² | Brúflatur sh < 1,8 | Salarhæð mín | Salarhæð mæx | Netflatur rúmmál m³ | Brúflatur m² | Reinikala | Stigflatur rúmmál m³ | |
| Matslufli | | | | | 112,3 | 0,0 | 0,0 | 0,0 | 112,3 | 0,0 | | | 438,7 | 101,0 | 112,3 | 374,710 | |
| Botn | | | | | | | | | | | | | 22,6 | | | | |
| 01 | | 1. hæð | | | 112,3 | 0,0 | 0,0 | 0,0 | 112,3 | 0,0 | | | 416,1 | 101,0 | 112,3 | | |
| A | 0101 | Hesthús | | N | 0101 | 112,3 | | | 112,3 | | 2,95 | 4,46 | 416,1 | 101,0 | 112,3 | 3,71 | 374,710 |
| Athugasemdir | | | | | | | | | | | | | | | | | |
| Sameignir sumra | | | | | | | | | | | | | | | | | |

Byggingarlýsing:
Hesthús á einni hæð byggt á staðnum.
Sókkjar og botnplata eru steinsteyp
Útveggir léttir úr timburveggir, klæddir að utan með búrústáli
Einangrun í veggjum er steinull
Pak er hefðbundin úr timburpak, klætt með búrústáli
Einangrunargildi skv. byggingarreglugerð
m.v. 10°C < TI < 18°C
Búrústálir í flokki C skv. byggingarreglugerð

Stærð: 112,3 ferm, 416,1 rúmm.

Helgi Kjartansson
Byggingatæknifræðingur MTFÍ
kt. 030270-5419 s: 897-7623
fax: 566-8423 netf: helgikj@mmmedia.is

| | | | |
|------------|------------|-------------------------|------|
| Dags. | Teikn. Nr. | Mkv. | Skrá |
| 28.08.2007 | A-01 | 1:100 / 1:2500 | |
| Breyting | dags | eðli breytingar | |
| 1 | 2008 | Hús lengt, breytt dölit | |

Verkhelti
Hólabraut 2
Skeiða- og Gnúpverjahreppi
Hesthús - Aðaluppdrættir

Sambýkkt
Helgi Kjartansson

SAMBÝKKT
04 SEPT. 2007
Helgi Kjartansson
Byggingafultrúi uppsv. Árnessýslu og Flóahv.