

Opinn kjöllur

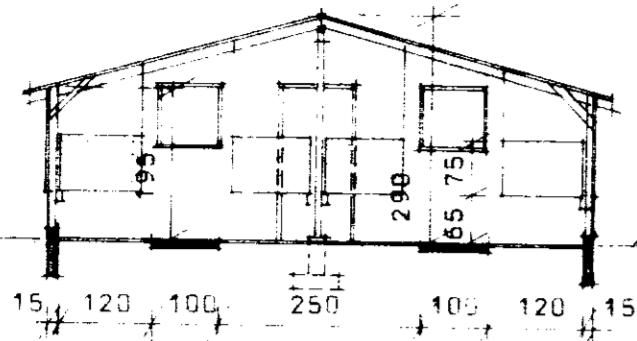

SNID A-A N 1:100

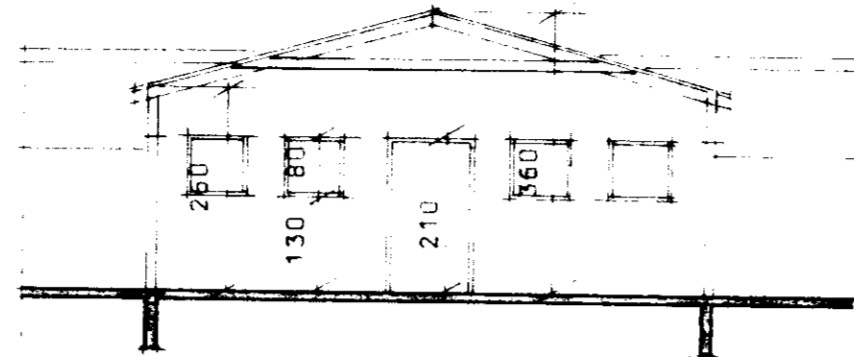

SNID B-B N 1:100

Setja skal fæst net 50/12c-1,8
eða 1"x1"x15/130 í öll loftræstiop

Setja skal sjálfvirka lokun á
hurðir, t.d. gorm eða lóð.

STARUÍR:
Geymsla og fláning 87,75 m²
Refaskálar 1346,4 m²

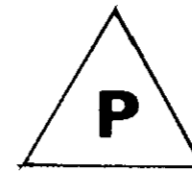

300

Mála skal á báðe þak-
fleti hvítan jafnarma
þríhyrning.
Innan í þríhyrninginn
skal mála stórt rautt P

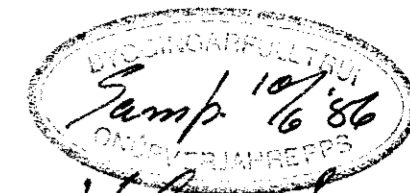

Handwritten signature

Gæmningdur durtuflútur í þaki
og veggjum skal vera a.m.k.
25 % af gólfþleti.

Refaskálar skulu vera með opinn
kjöli 10-12 sm, eða strompa ca.
1 m á hverja laðu
Loftræstiop á hliðum skulu
vera ca. 12-15 % af gólfþleti

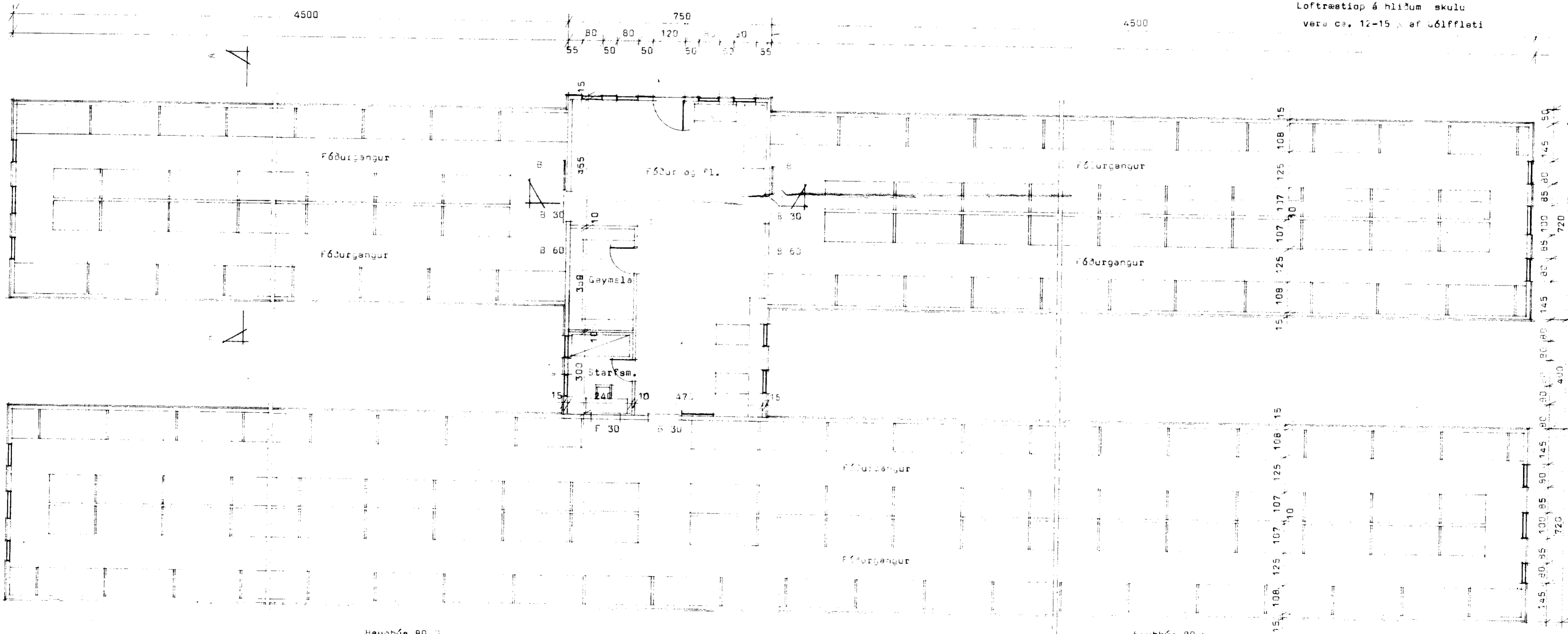

Haughús 80
sjá sérteikningu verkfr.

Haughús 80

ALLAR BREVINGAR ÖSKULAN
SAMFYKKIS BYGGINGAETIÐUNAR

DRÖG A-A N 1:100

BL BYGGINGASTOFNUN LANDBUNADARINS
LAUGAVEGI 120 REYKJAVÍK, SIMI 25444
Handwritten signature, Gnúpvörð, ftn.,
REFARÓE FYAIR 240 LÁDUR
GRÖNNLYND OG SNÍÐ

TEIKN. NR. 84-5070, 1/2
BREYTT FRA 84-4843
MÆLIKVÁRDI 1:100
DAGSETNING 17.4.86
TEIKNAD *Handwritten initials*