

BYGGINGARTEIÐ  
 Semp. 27.10.94  
 GNÚPVERJAHREPPUR  
 Hannað M.S.

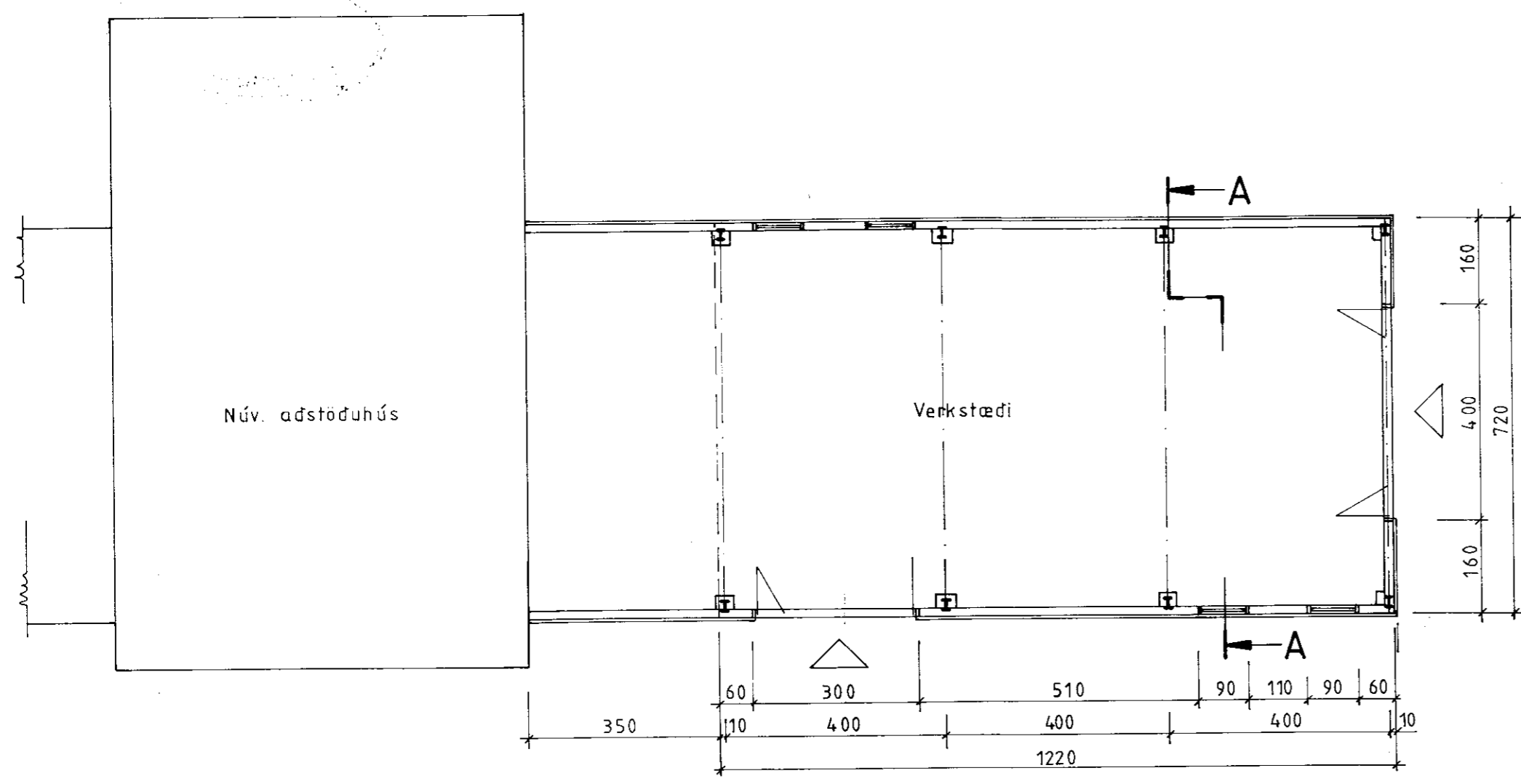

Grunnmynd

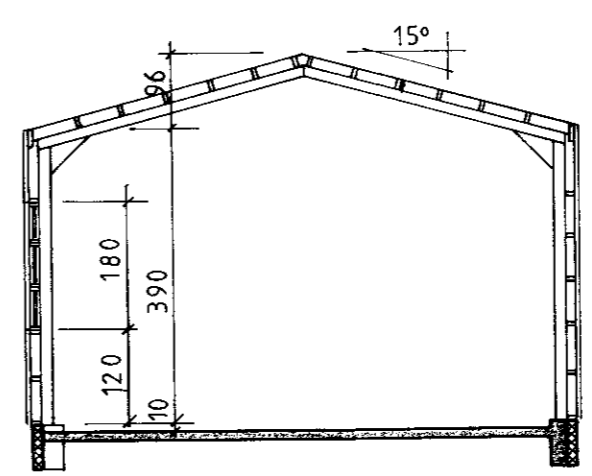

Snid A-A

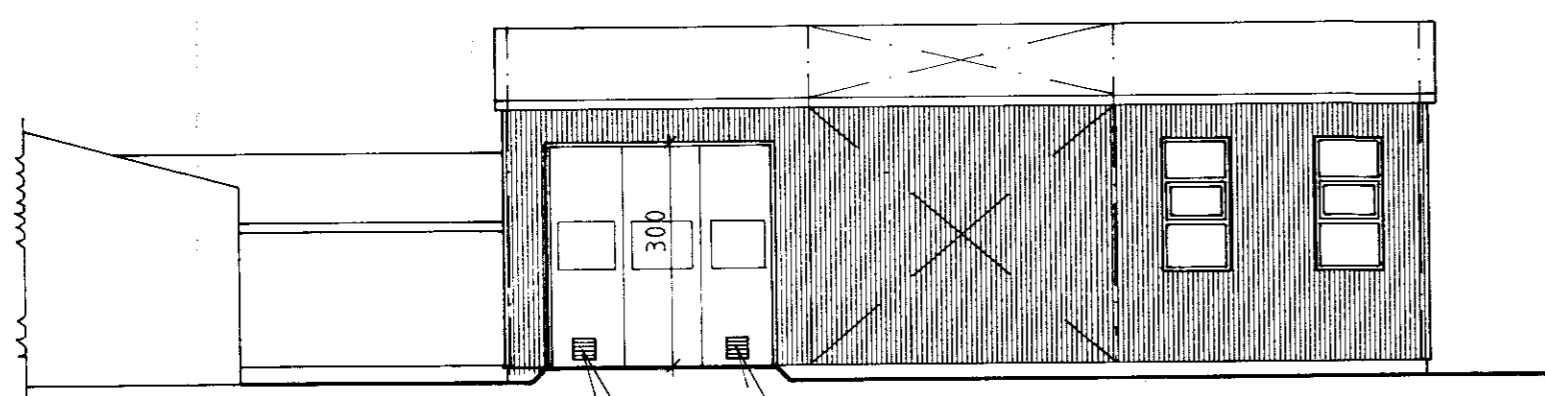

Nordur

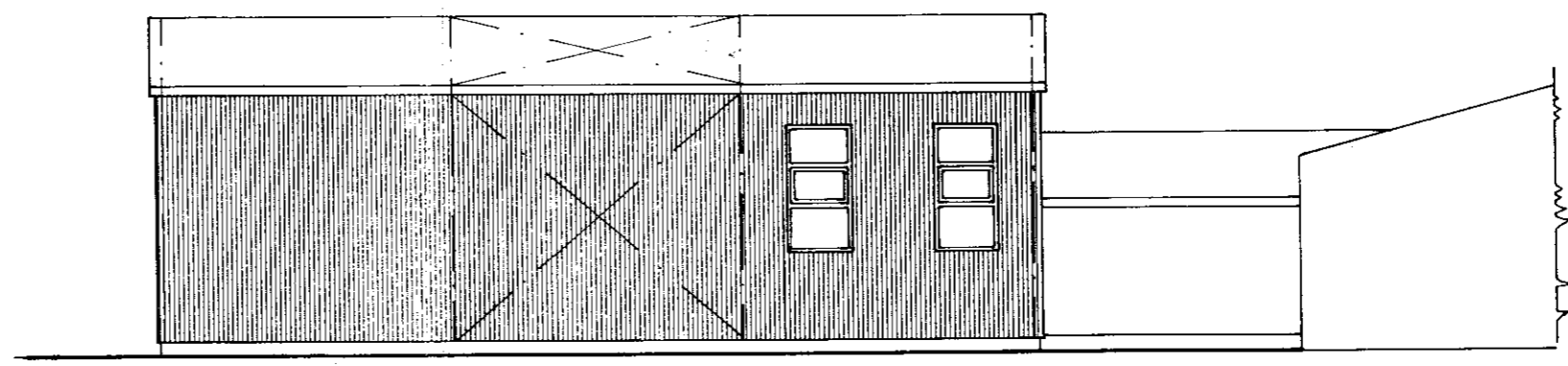

Suður

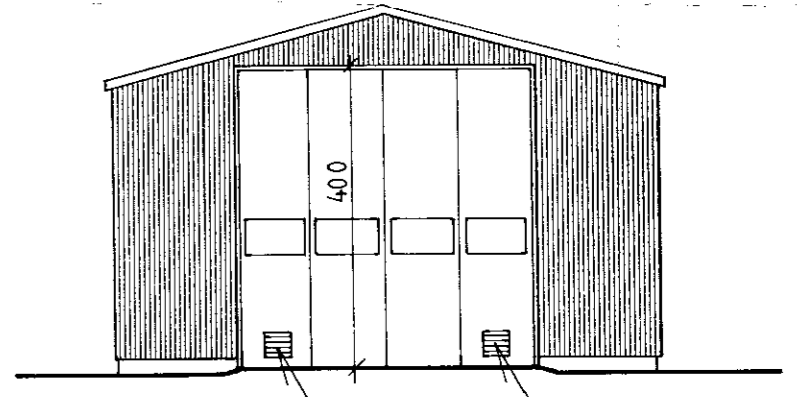

Vestur

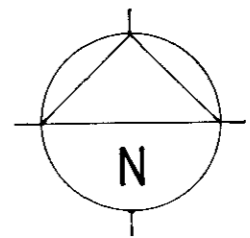

**Stutt byggingarlýsing:**

Húsið er stálgrindarhús, byggt á sökkla núverandi loðdýrahúss, sem verður rífið. Steypa skal sérstakar undirstöður fyrir stálsperurnar. Langbönd í þaki og veggjum eru úr timbri, klæðning er bárujárn utan á tjörutexklæðningu á langbönd. Einangra skal með 150 mm steinull, þar innan við komi rakavarnarlag og klæðning, t.d. bárujárn. Gólf er steipt og vélslípað.

Stærð:  
 88,0m<sup>2</sup> 394,0 m<sup>3</sup>

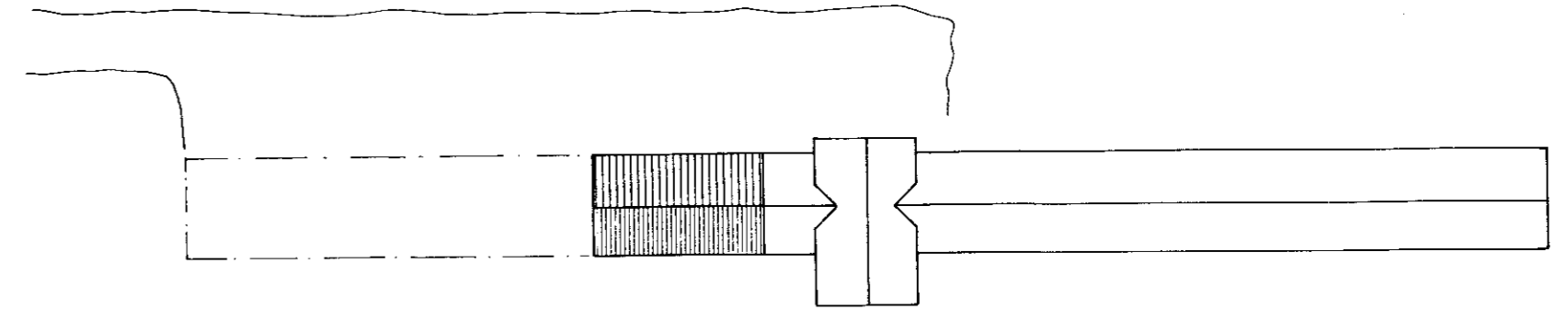

Afstöðumynd M=1:500

BYGGINGARTEIÐ  
 BYGGINGARÞJÓNUSTA BÚNAÐARFÉLAGS ÍSLANDS  
 BÆNDAHÖLLINI, 107 REYKJAVÍK, S: 91 - 19200

Heiðarbrún, Gnúpverjahreppi, Árn.  
 Verkstæðishús.  
 Grunnmynd, þversnid, útlit og afstaða.

TEIKNING NR. 0353-60  
 BLAÐ NR. 1 af 3  
 MÆLIKVARÐI 1:100 1:500  
 DAGSETNING 09/06/1994  
 HANNAÐ M.S. TEIKNAD

*Hannað M.S.*