

Samp. 28.09.2004
 Hraunsbú, Skeiða- og Gnúpverjahreppi, Árn.
 Hannes Ólafsson

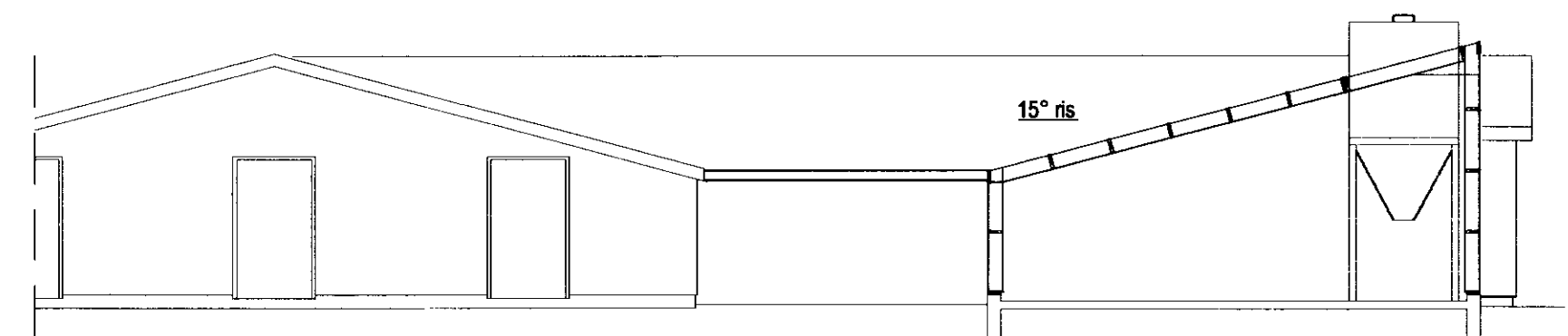
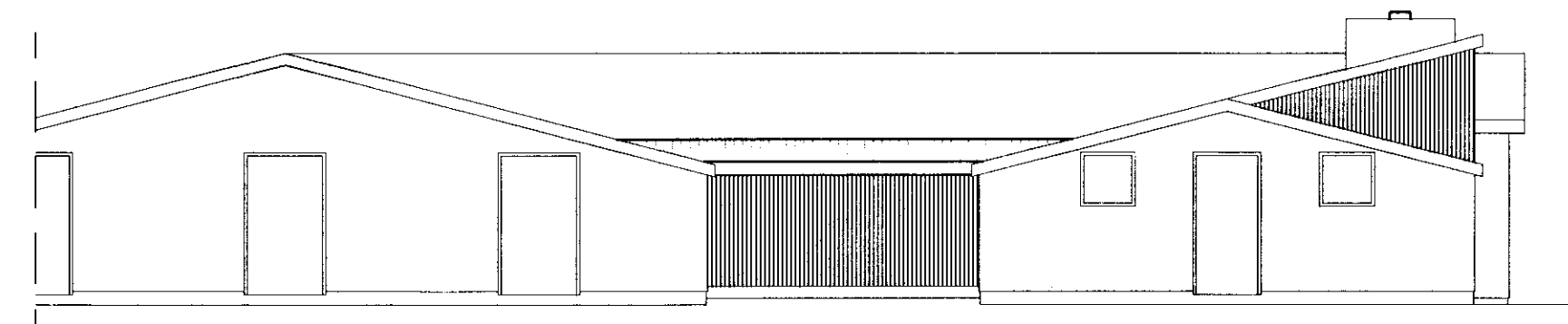
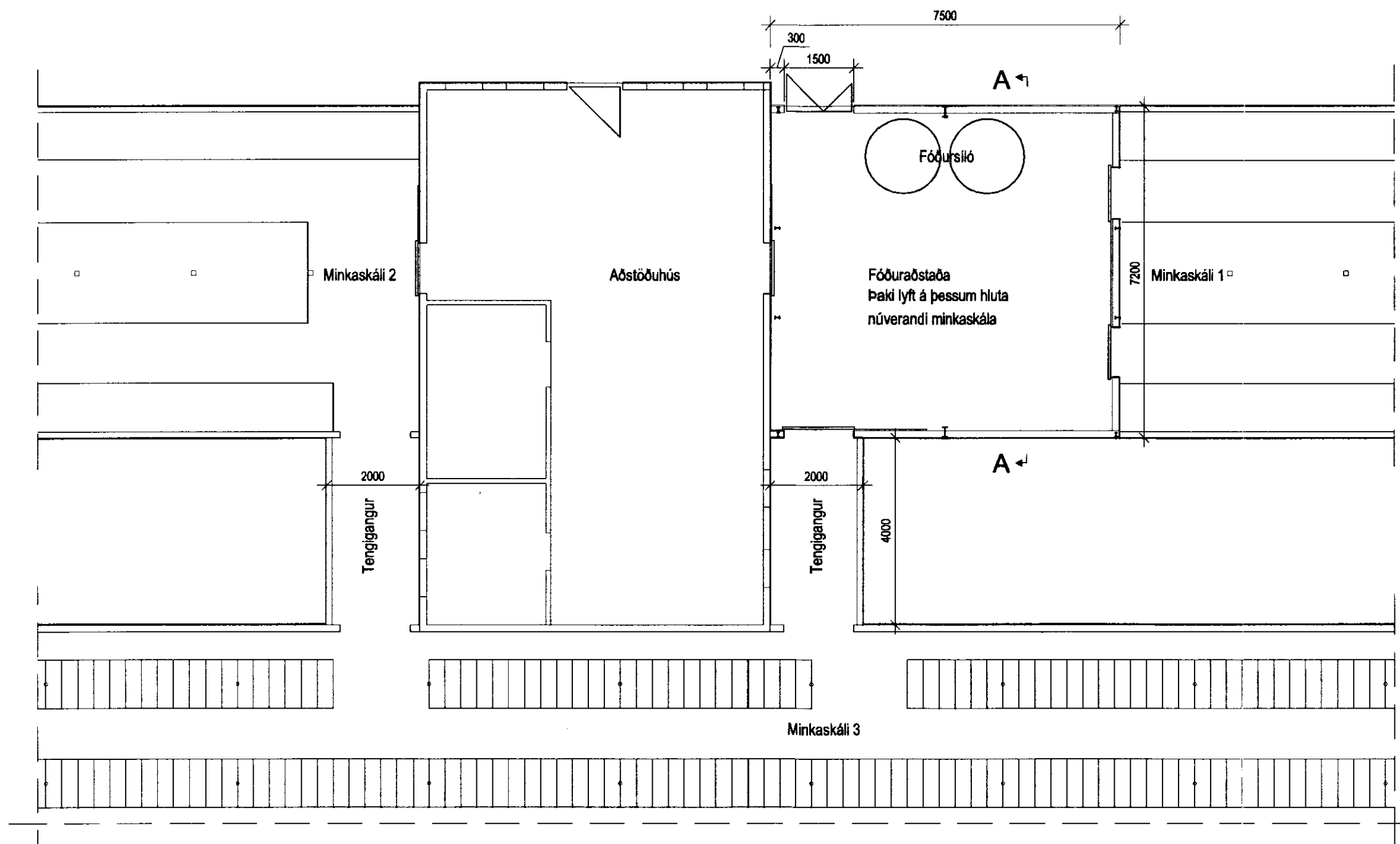

Sníð A - A

Veggþæð og rishalli samræmist núverandi minkaskátum með máltöku á staðnum

Stutt byggingarlýsing:

Hluta af þaki núverandi minkaskála 1 verður lyft og búin til fóðuraðstaða í enda þess skála. Nýtt þak verður byggt upp með stálspernum, langböndum úr timbri, pappa og bárujámi. Í þaki skulu vera a.m.k. 3,0 m² báruplast eða gluggi úr polykarbonat-plötum. Þakhalli verður sá sami og á minkaskála 1.

Gólfplata í fóðuraðstöðunni verður steipt með halla að niðurföllum.

Fóðursilóum verður komið fyrir inni í húsinu en þau munu standa upp úr þakinu.

Milli fóðuraðstöðunnar og minkaskála 3 verður byggður tengingangur úr timbri og bárujámi á steiptum sökkli og steyptri plötu. Sömuleiðis verður gerður tengingangur milli skála 2 og 3. Þak aðstöðuhúss verður framlengt út yfir tengingangana með sama halla.

Stærð fóðuraðstöðu: 54,0 m² 160,0 m³; minkaskáli 1 minnkar um 54 m² 134 m³

Stærð tenginganga: 16,0 m² 38,0 m³

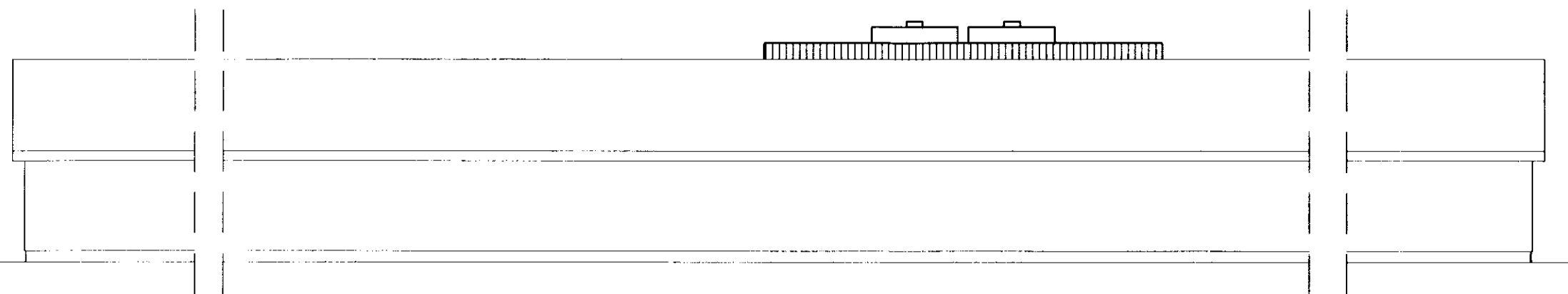
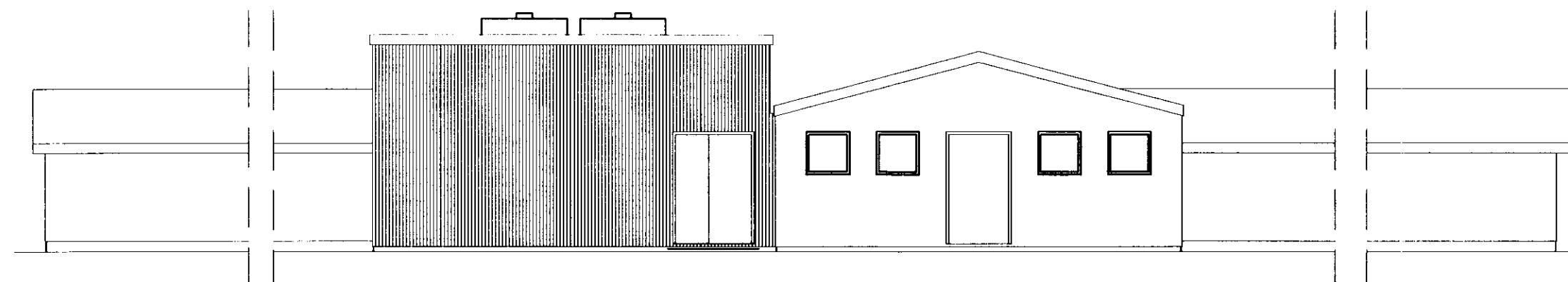

BYGGINGAÞJÓNUSTA BÆNDASAMTAKA ÍSLANDS BÆNDAHÖLLINNI, HAGATORGI, REYKJAVÍK sími: 5630300	Verk nr: 0863-85 Bláð nr: A-1 Mkv: 1 : 100 Dags: 23.09.2004 Breytt: Hannað: MS Teiknað: MS
Hraunsbú, Skeiða- og Gnúpverjahreppi, Árn. Breyting loðdýrahúsa Grunnmynd, snið, útlit	