

Ath;
 Efni i grind, sperrum, lektum, gólfþverböndum, dregerum og skammbitum skal vera fura eða greni sem inniheldur 12 til 14% raka.
 Ekki er hægt að gagnfúaverja greni vegna þjettleika efnisins.
 Notið ekki fúnvörn á efni sem snýr inn í hús.

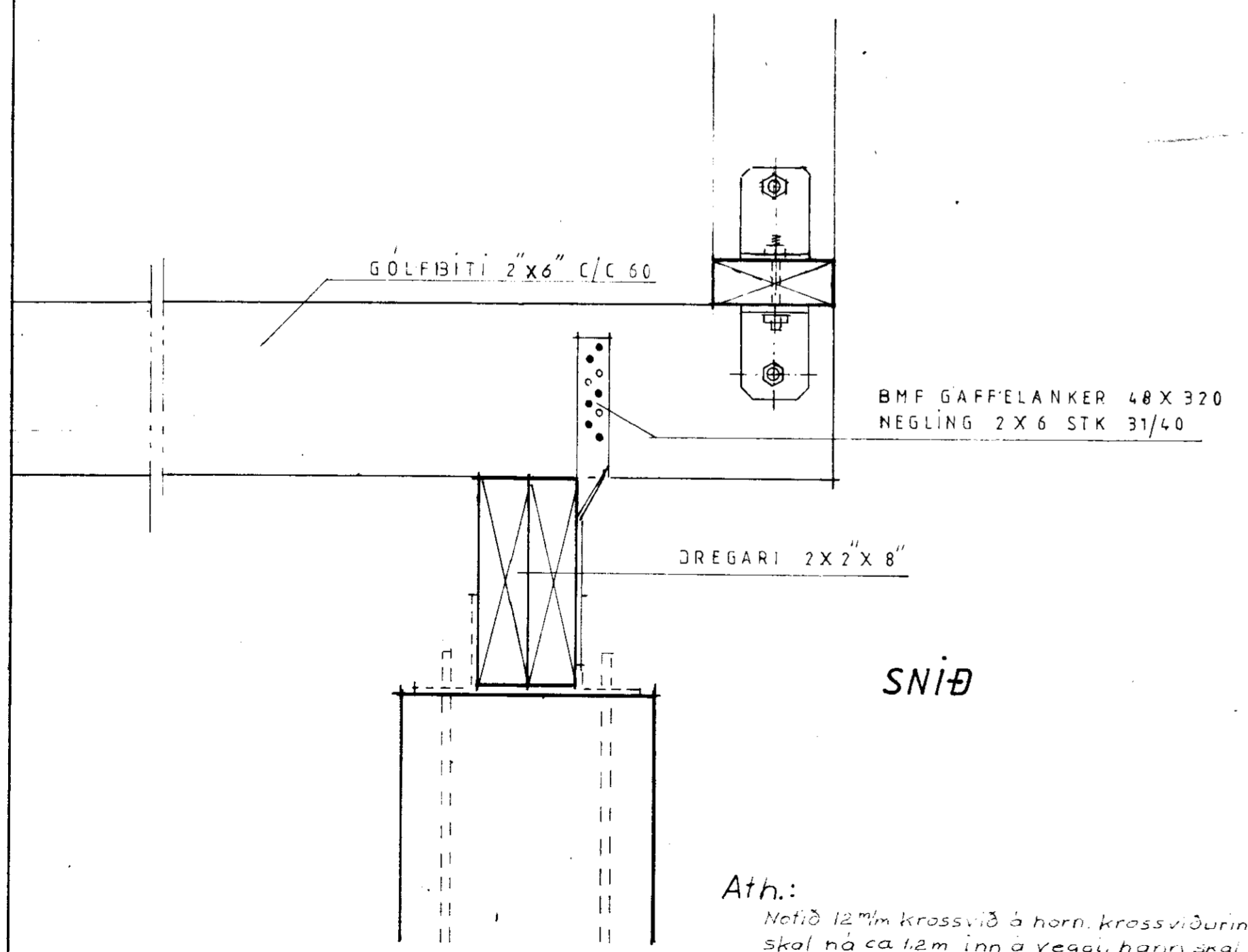

Ath:
 Notið 12mm krossvið á horn. krossviðurinn skal ná ca 1.2m inn á vegg. horni skal neðla m/ndögium 30cm x 40 og limast á grind. Ef ekki er notað skástifur.

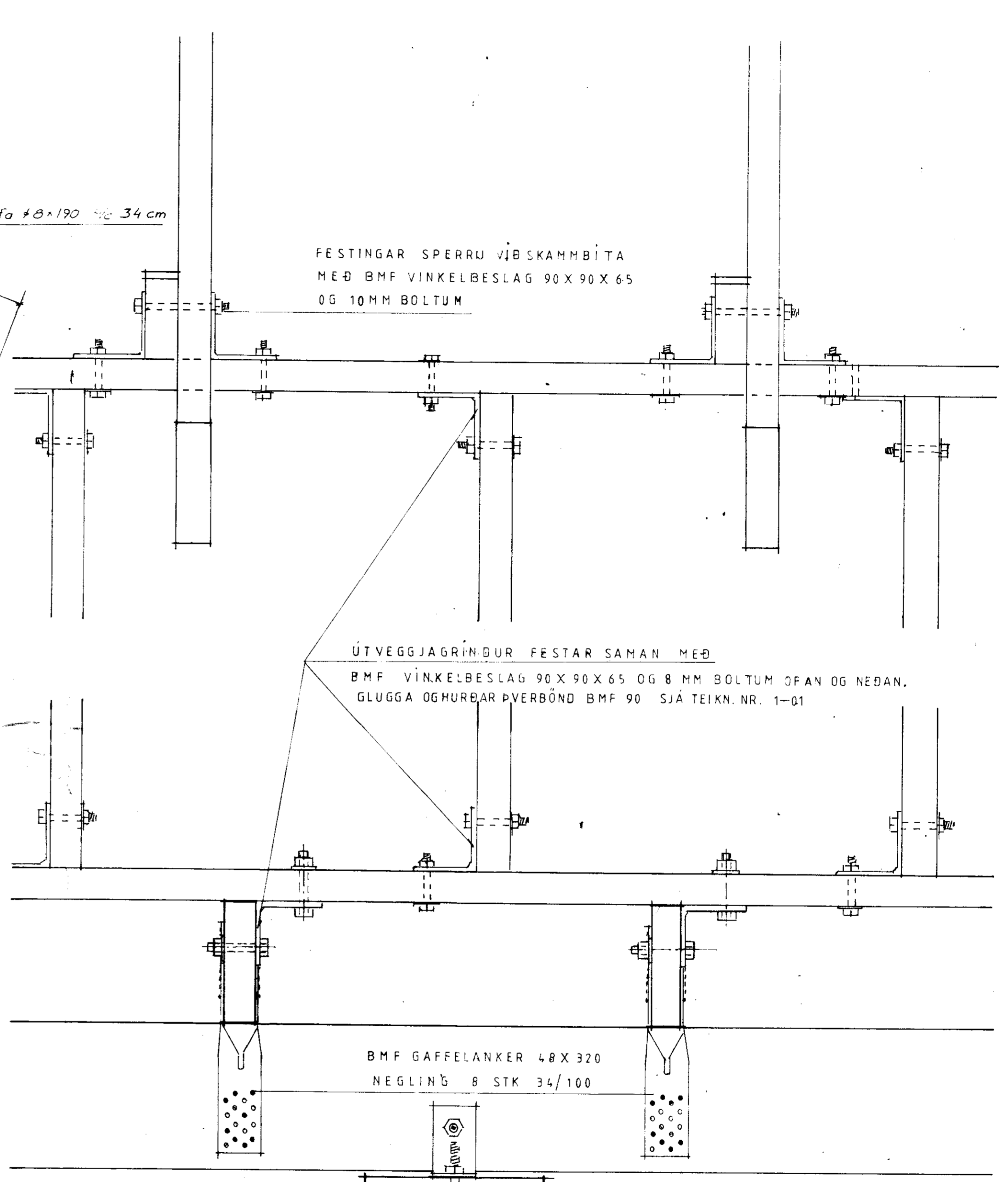

SÉÐ FRAMAN Á GRIND

TEIKNIVANGUR		
BINDING GRINDA		
Mkv 1:5	Sjá skýringar á útlitsteikningu og snið og grunnmynd	D. maí 97 R. Sig. AM. T. KM
Sigmundur Ámundason T.E.R. Elstímun Magnússon		22-17-2

Hús í landi Stórahofs, Gnúpverjahreppi Arnessýslu, Hrutalógar nr 3 Lóðarstærð 0,57 ha,