

SAMÞYKKT
 19 SEPT. 2008
Jon H. Gustafsson
 Byggingafulltrúi uppsv. Amessýslu og Flóah.

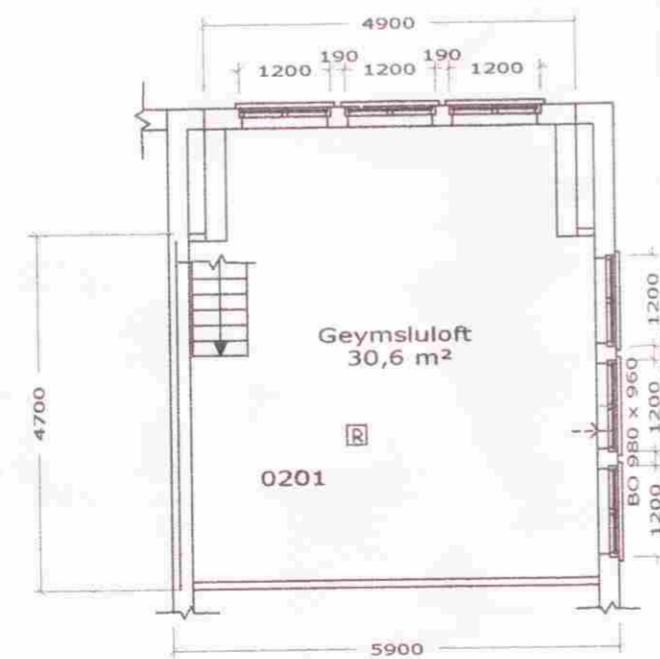
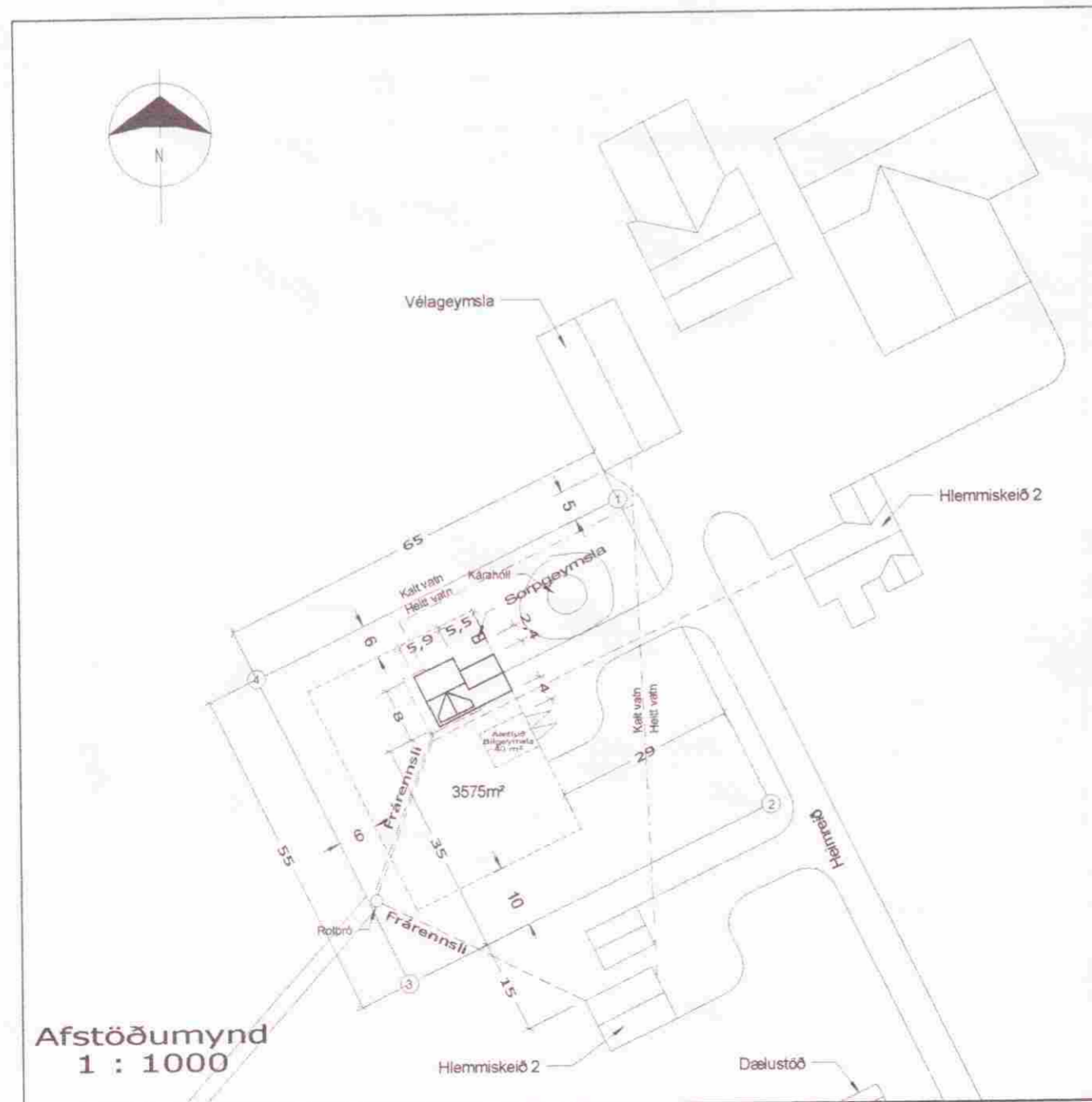
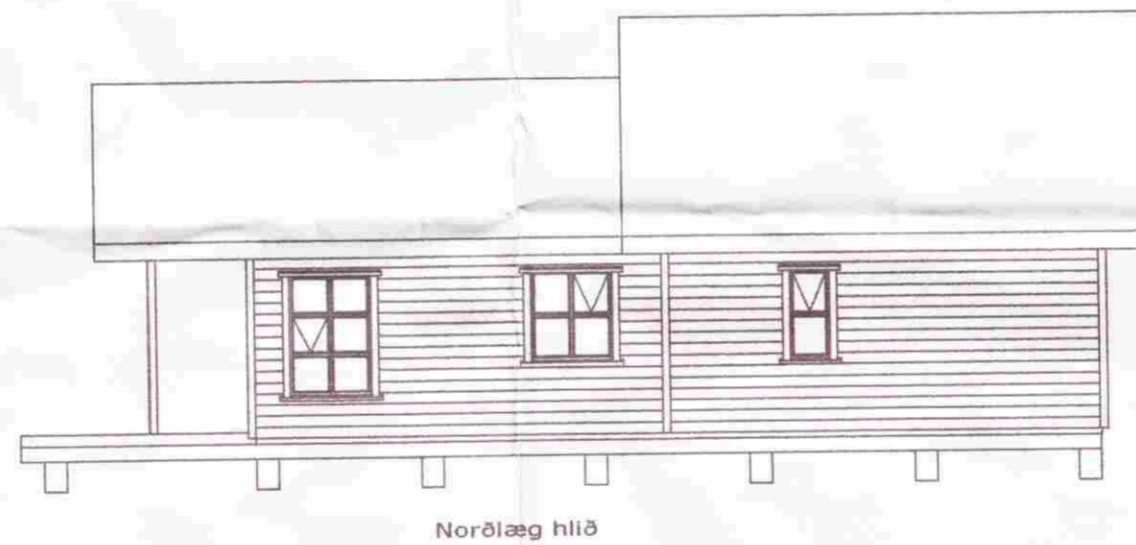

- Rýmingarleið
- Ⓡ Gegnumstreymisniðurfall
- Ⓢ Reykskynjari
- Ⓦ Slökkvitæki
- ⓑ Björgunarop (stærð gefin á teikningu)
- ⓐ Gólfkóði (ákv. að byggingafrulltrúa)

BYGGINGARLÝSING:

Efni og gerð:
 Húsið byggist úr timbri á hefðbundin hátt.
 Útveggir klæðast með lágréttri vatsklæðningu og einangrast með 150 mm þéttull.
 Tvöfalt einangrunargler verður í gluggum. Vegið meðaltal veggfletir, gluggar, hurðir
 kólnunartala að hámarki 0,85 W/m²C.
 Þak er klætt með báradri málmklæðningu eða samb. og einangrast með 180 mm þakull.
 Kólnunartala er að hámarki 0,20 W/m²C
 Gólf er gert úr timbri og einangrað með 150 mm þéttsteinull.
 Kólnunartala að hámarki 0,3W/m²C
 Milligólf er REI30, einangrað með 150 mm þéttull með 2 mm stávir c/c 300 mm undir ull
 loft er klætt með 13 mm gífsplötum og 22 mm spónaplötum ofan á.
 Vatslagnir eru úr plasti rör í rör, hitalagnir verða í gólfum (plast) nema á geymsluofti verða ofnar,
 lagnir rör í rör. Allt lagnaefni skal vera vottað.
 Hurðargöt eru að innan verði amk. 800 mm og aðalhurð 900 mm.
 Sorpgeymsla verði EI-60.
 Undirstöður eru steyptir bitar 300 x 400 mm.

Á teikningum kemur fram staðsetning slökkvitækja, reykskynjara, björgunaropa og gólfniðurfalla.
 Stærð lóðar 3575 m²
 Nýting lóðar með áætluðum bílskur er 0,03

Stærðir:

Flatarmál húss	78,0 m²
Flatarmál svefnlofts	30,6 m²
Flatarmál verandar	64,7 m²
Rúmmál húss	328,2 m³
Ummál húss	38,8 m

Blað	1	Dags.	Ágúst 2008	samb.	Jon H. Gustafsson 020453-4789
Mælikv.	1 : 100	Teiknað	JHG	b	Sept 2008. JHG.
				a	Dags. Nafn

Grunnmynd, útlit, snið, afstöðumynd og skirningar

Íbúðarhús, Hlemmiskeið 2a, Skeiða og Gnúperjahreppi