

Austurstafn

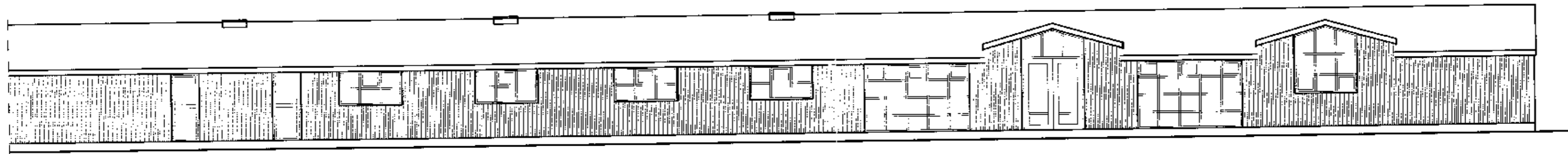

Suðurhlíð

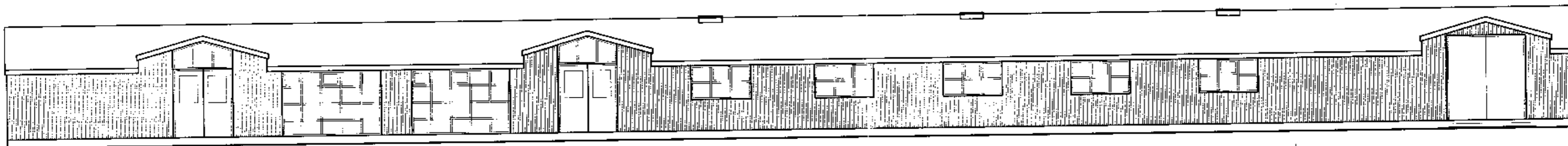

Norðurhlíð

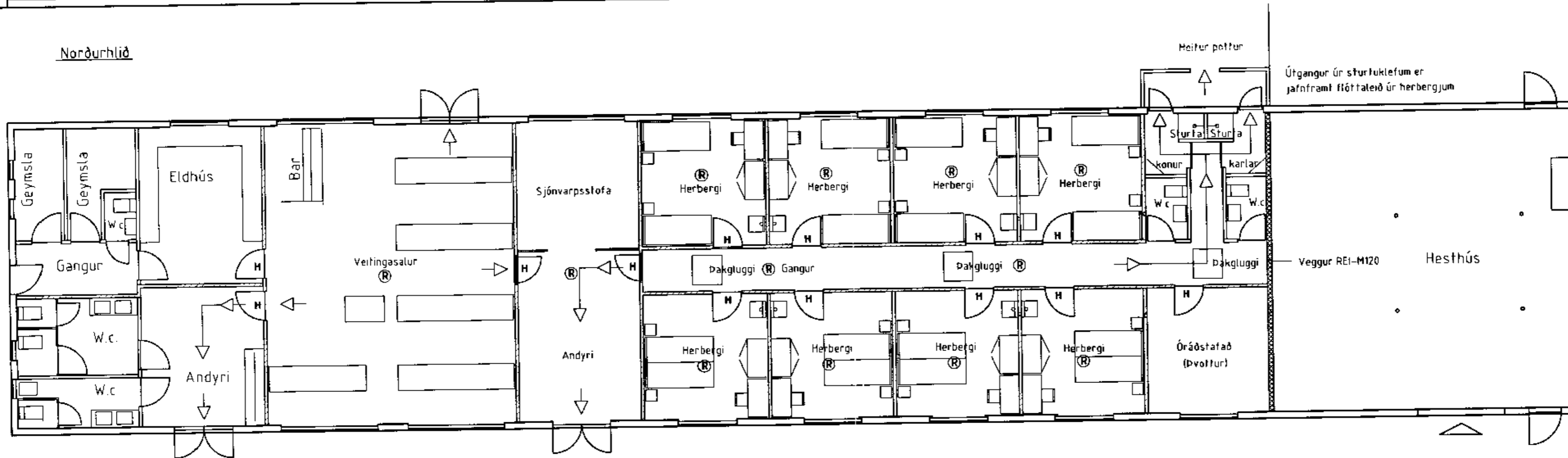

Grunnmynd

Inngangur gesta

Inngangur gesta

Dak: Bárújörn BG24  
 Dakpappi  
 Loftblí  
 200 mm þéttull-rakavörn  
 Listar  
 Klæðning fl. 1 fd. Sasmox gipspl.

Útveggir: Bárújörn BG24  
 9 mm útgipsplötur  
 150 mm þéttull-rakavörn  
 Klæðning fl. 1 fd. Sasmox gipspl.

Innveggir: EI-60  
 Grind 45/95 m/m 600  
 100 mm þéttull-rakavörn  
 Klæðning fl. 1 fd. Sasmox gipspl.

Veggir: EI-60  
 Hurdir: EI-CS30  
 Viðv. kerfi  
 Flóttaleið: →

BYGGINGAÞJÓUSTU BÆNDASAMTAKA ÍSLANDS  
 BÆNDAHÖLLINNI, HAGA TØRGI, REYKJAVÍK sími: 5630300

Húsatóftir 2, Skeiðahreppi, Árn.  
 Refahúsi breytt í hesthús / ferðamannaástöðu  
 Brunavarnaruppdráttur.

Sig. Þorgeirsson

Verk nr: 0512-86  
 Blað nr: 3 af  
 Dags: 26.11.1997  
 Breytt  
 Mkv: 1:100  
 Hannað: S.S. Teiknað: E.T.

Þessi námálfestun er útkoma af 10.11.1997

*Antonia*