

GRUNNMYND MKV. 1:100

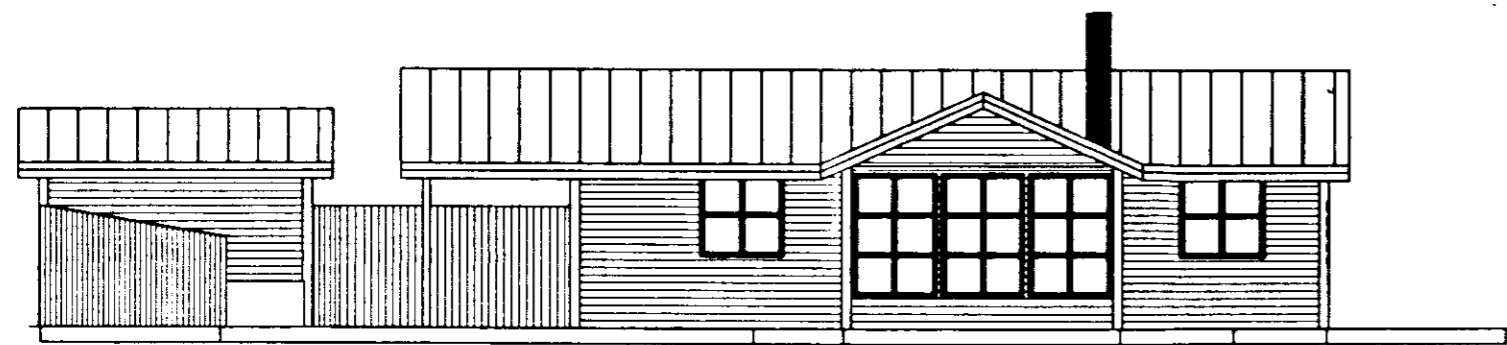

ÚTLIT-SUÐVESTURHLIÐ MKV. 1:100

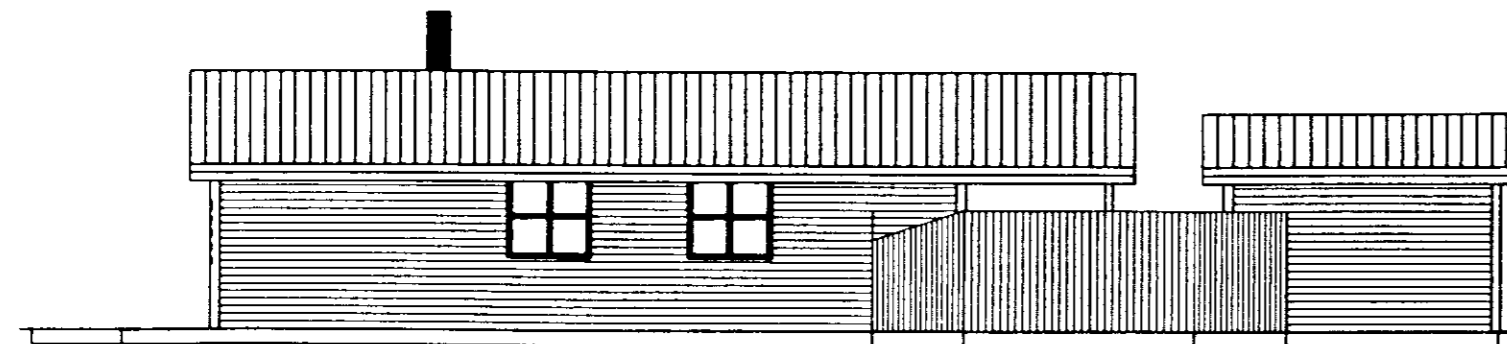

ÚTLIT-NORÐAUSTURHLIÐ MKV. 1:100

ÖLL MÁL í cm

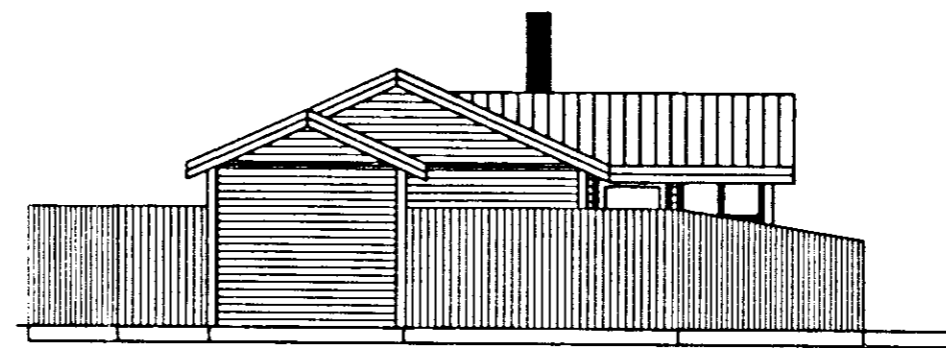

ÚTLIT-NORÐVESTURHLIÐ MKV. 1:100

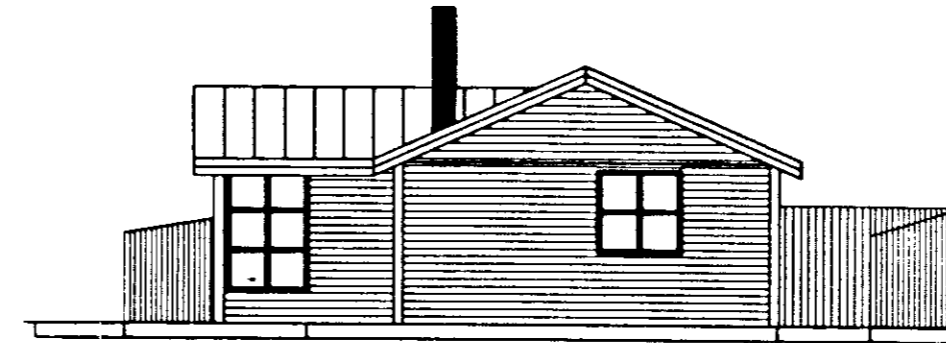

ÚTLIT-SUÐAUSTURHLIÐ MKV. 1:100

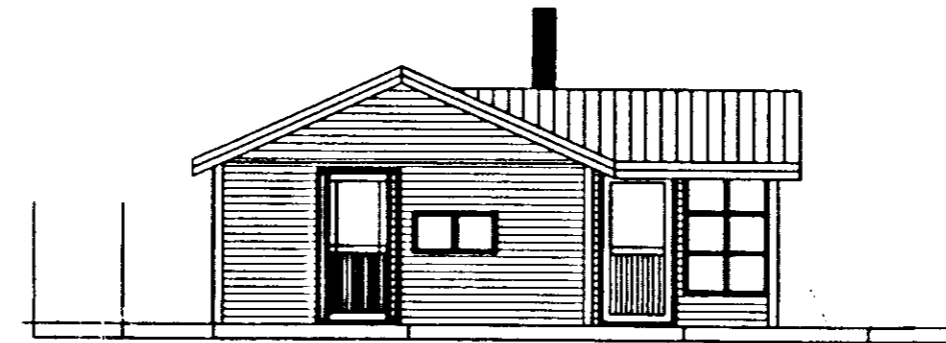

HÚS-NORÐVESTURHLIÐ MKV. 1:100

### SKÝRINGAR

HÚSIÐ VERÐUR GRUNDAÐ Á STEYPTUM SÚLUM.  
 UNDIR BAÐHERBERGI VERÐUR CA. 80 cm DJÚPUR, LOFTRÆSTUR SKRÍÐKJALLARI ÞAR SEM INNTÖK LAGNA KOMA INN Í HÚSIÐ. OPANLEGUR HLERI VERÐUR Á SUÐVESTURHLIÐI, ÞAR SEM INNANGENGT VERÐUR Í KJALLARANN. STEYPTIR VERÐA VEGGIR UMHVÆRFIS KJALLARANN, UPP Í SÖMU HÆÐ OG STEYPTAR SÚLUUNDIR-STÖÐUR.  
 OFANÁ STEYPTAR SÚLUR KOMA DRJÁR RAÐIR AF 3"x9" TIMBURDEGURUM, LANGSUM EFTIR HÚSINU OG SKULU ÞEIR VERA GAGNFÚAVARÐIR.  
 ÞVERT OFANÁ DREGARA KOMA GÓLFBITAR 2"x9" c/c 60 OG SKAL LOKA Á MILLI ÞEIRRA MEÐ OLÍUSÖÐNU TÆXI 13 mm ÞYKKU.  
 Á MILLI GÓLFBITA SKAL EINANGRA MEÐ 8" ÞYKKRI STEINULL.  
 VEGGJAGRIND SKAL SMÍÐUÐ ÚR 2"x5" c/c 60 OG SKULU ÚTVEGGIR EINANGRADIR MEÐ 5" DÉTTULLAREINANGRUN. UTANÁ VEGGJA GRIND SKAL HEILKÆÐA MEÐ 9mm ÞYKKUM KROSSVIÐ SPERRUR SKULU VERA 2"x8" c/c 60cm, OFANÁ SPERRUR SKAL HEILKÆTT MEÐ 1"x6" Á ÞAK KOMI LITUÐ BÄRUSTÁL.  
 ÚTVEGGIR SKULU KLÆDDIR MEÐ VATNSKLÆÐNINGU. ALLT TIMBUR UTANHÚSS SKAL VERA GAGNFÚAVARID. MILLI KLÆÐNINGAR OG KROSSVIÐS SKAL VERA AMK. 20mm LOFTUNARRÚM YFIR HERBERGIUM SKAL LOFT TEKID NIÐUR OG SKAL ÞAR EINANGRA MEÐ 8" LÉTTULL. YFIR STOFU OG ELDHÚSI SKAL LOFT LÁTID HALDA SÉR Í FULLRI HÆÐ OG SKAL ÞAR EINANGRAD MEÐ 7" LÉTTULL. OFANVIÐ EINANGRUN SKAL VERA 25mm LOFTRÚM OG SKAL VERA VINDPAPPI OFANÁ EINANGRUN. SETJA SKAL TVÖ 25mm PLASTRÖR MEÐ SKORDÝRANETI Á YTRI ENDA Í HVERT SPERRUBIL, Í GEGNUM ÚTVEGG AÐ KLÆÐNINGU.  
 ÖLL OPANLEG FÖG OG ÚTIHURÐIR SKAL SMÍÐA ÚR OREGON-PINE OG SKULU LÆSINGAR VERA DRIGGJA PUNKTA AF VIÐURKENNDRI GERÐ.  
 Í GLUGGUM SKAL VERA TVÖFALT VERKSMÍÐJUFRAMLEITT EINANGRUNARGLER.  
 GANGA SKAL ÞANNIG FRÁ REYKRÖRI FRÁ ARNI AÐ EKKI SÉ HÆTTA Á AÐ TIMBUR Í ÞAKI HITNI SVÖ AÐ HÆTTA SÉ Á ÍKVEIÐJU.  
 ALLAR FRAMKVÆMDIR SKULU VERA Í FULLU SAMRÆMI VIÐ BYGGINGAR-REGLUGERÐ OG SKAL FARIÐ EFTIR ÁBENDINGUM BYGGINGARFULLTRÚA.  
 ☐ REYKSKYNJARI  
 SL. SLÖKKVITÆKI

### HELSTU STÆRÐIR

BRÚTTÓ FLATARMÁL HÚSS 59.56 m<sup>2</sup>  
 BRÚTTÓ FLATARMÁL GEYMSLU 9.36 m<sup>2</sup>  
 BRÚTTÓ FLATARMÁL ALLS 68.92 m<sup>2</sup>

BRÚTTÓ RÚMMÁL HÚSS 182.4 m<sup>3</sup>  
 BRÚTTÓ RÚMMÁL GEYMSLU 24.1 m<sup>3</sup>  
 BRÚTTÓ RÚMMÁL ALLS 206.5 m<sup>3</sup>

Samp. 10/2 1998  
 Hannadur

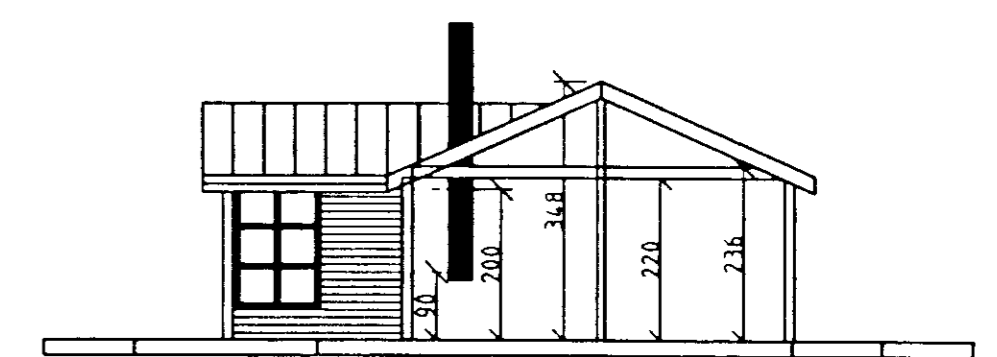

SNID A - A MKV. 1:100

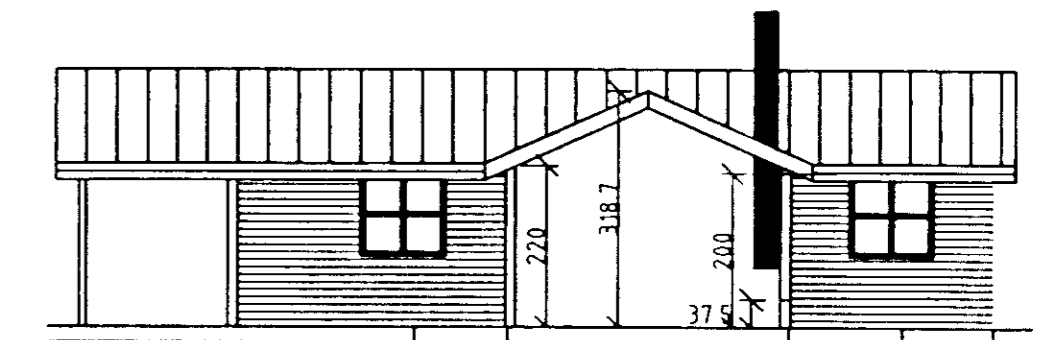

SNID B - B MKV. 1:100

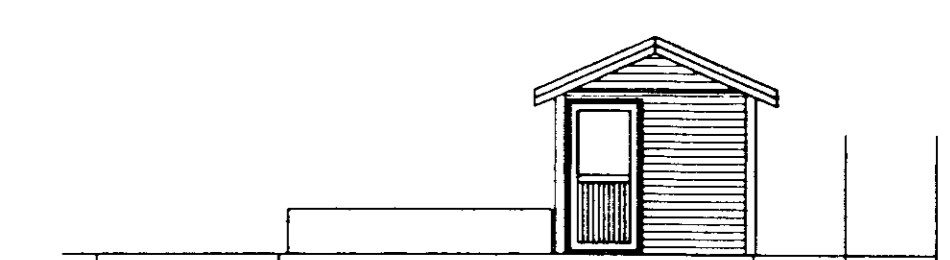

GEYMSLA-ÚTLIT MKV. 1:100

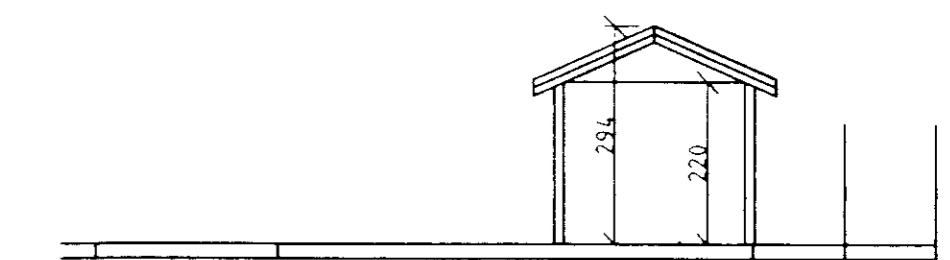

SNID Í GEYMSLUSKÚR MKV. 1:100

### ORLOFSHÚS SUNNIDNAR, STÓRA HOFI

HÁTÚN, LÓÐ NR. 4	BLAD NR. 0101 97-007	VERK NR.
GRUNNMYND, ÚTLIT OG SNID	KVARDJI: 1:100	
DAGS: NÓVEMBER 1997	HANNAÐ: SB	TEIKNAD: SB
SVANUR BJARNASON BYGGINGARTÆKNIFRÆÐINGUR F.T.F.I. Tel +45-98151402/21667793, Fax +45-98151402, email svanur@stud.l4.auc.dk		