

AFSTÖÐUMYND, 1:1000

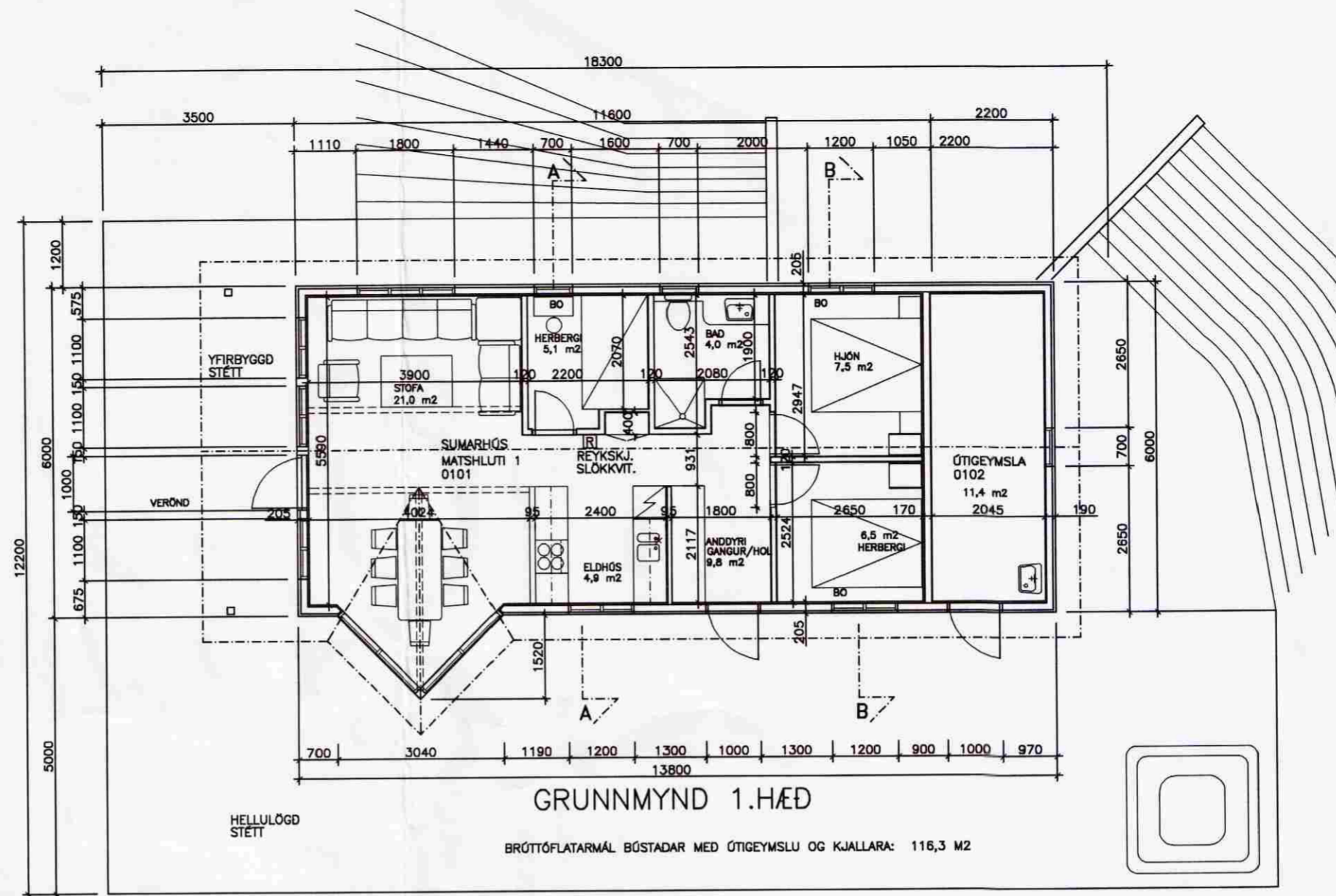

GRUNNMYND 1.HÆÐ

BRÚTÓFLATARMÁL BÓSTADAR MED ÖTIGEYMSLU OG KJALLARA: 116,3 M²

SAMPYKKT
12 AUG, 2009
Svein Gíslason
Byggingafræðingur og Flóahv.

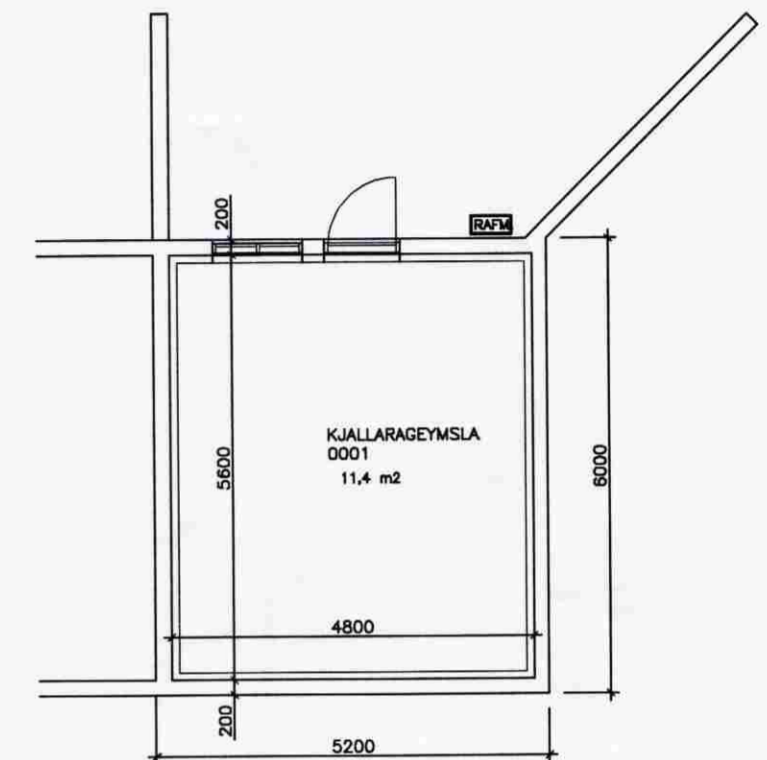

GRUNNMYND KJALLARI

BRÚTÓFLATARMÁL KJALLARA: 31,2 M²

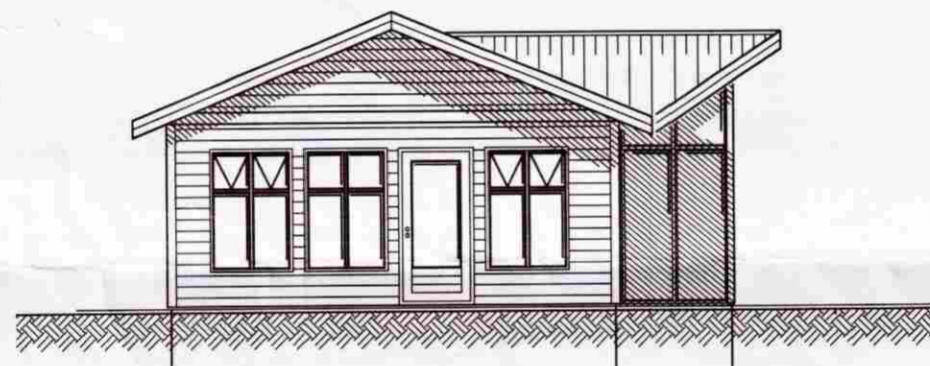

SUD-VESTURGAFL

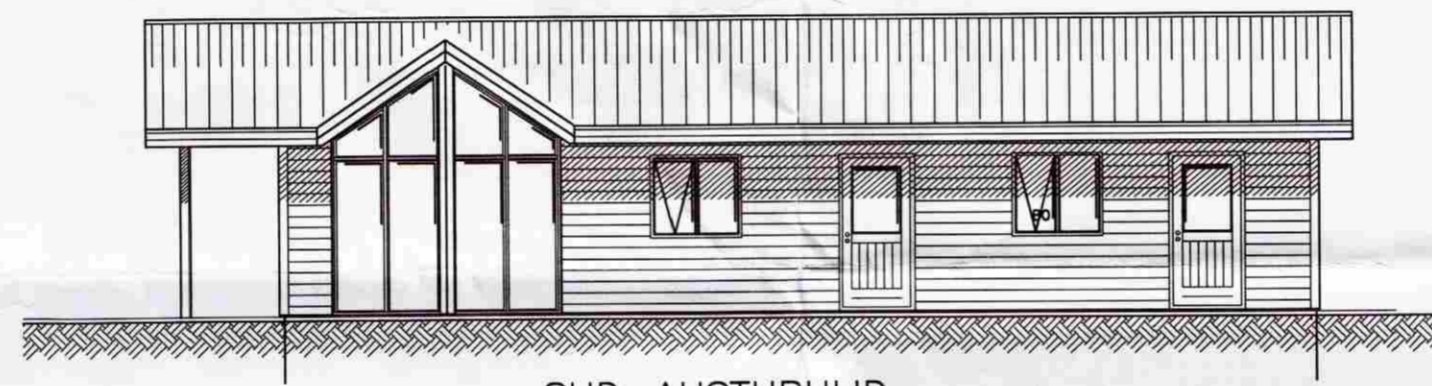

SUD-AUSTURHLID

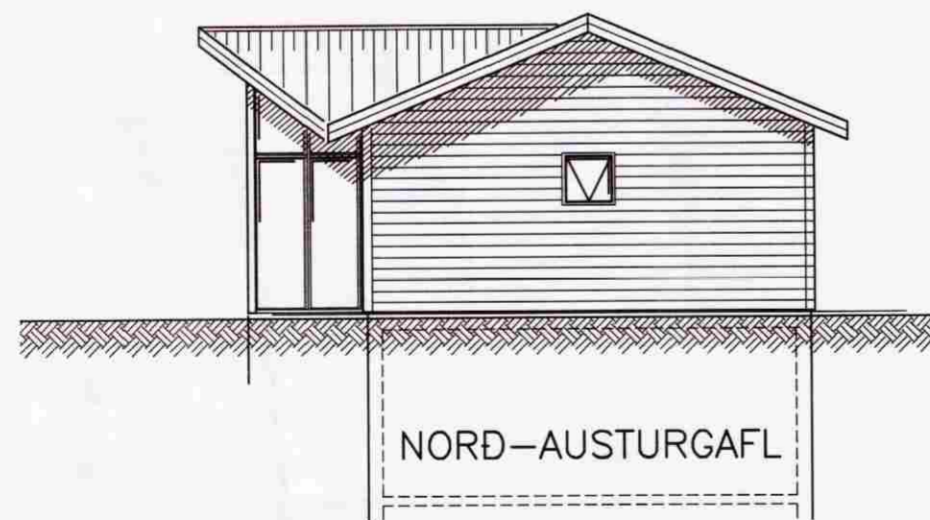

NORD-AUSTURGAFL

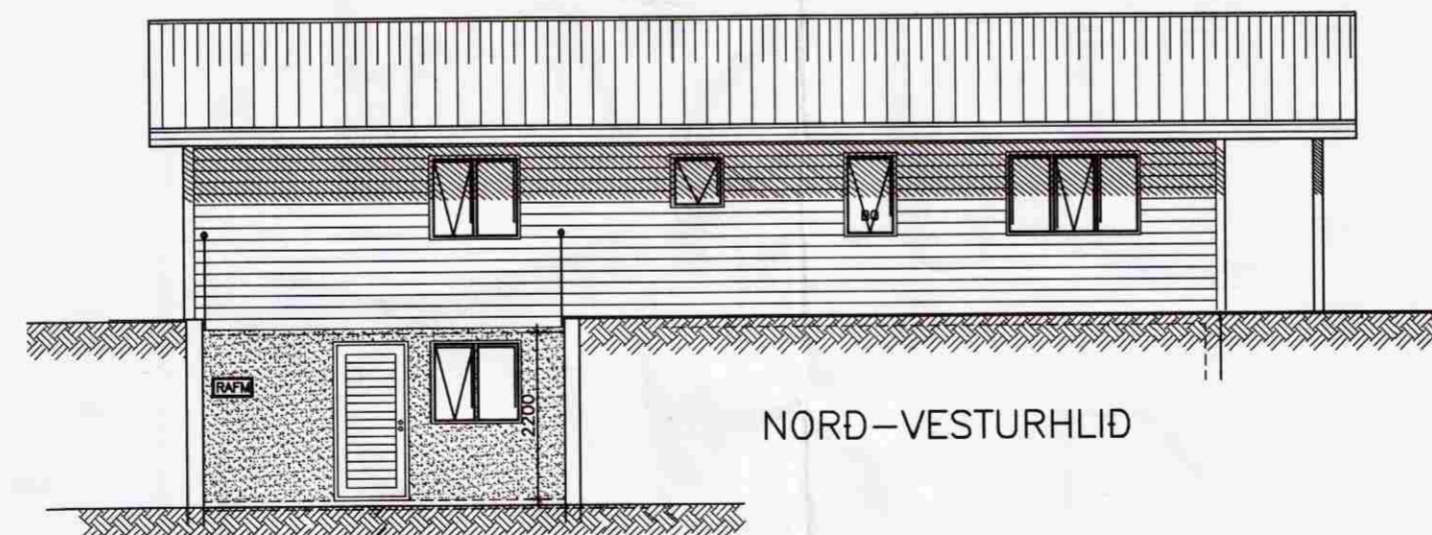

NORD-VESTURHLID

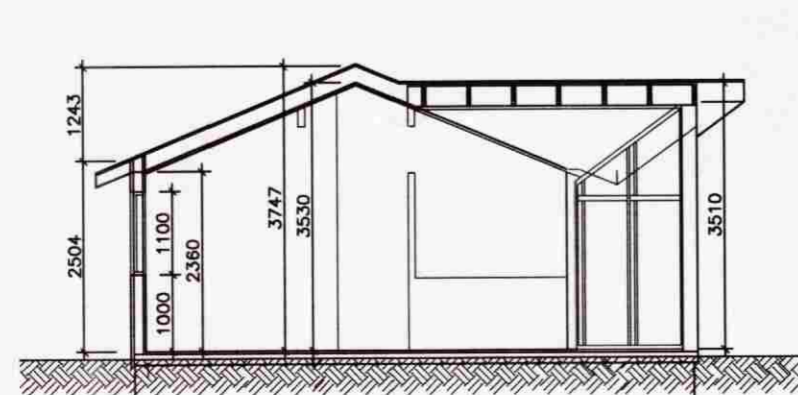

SKURÐUR A-A

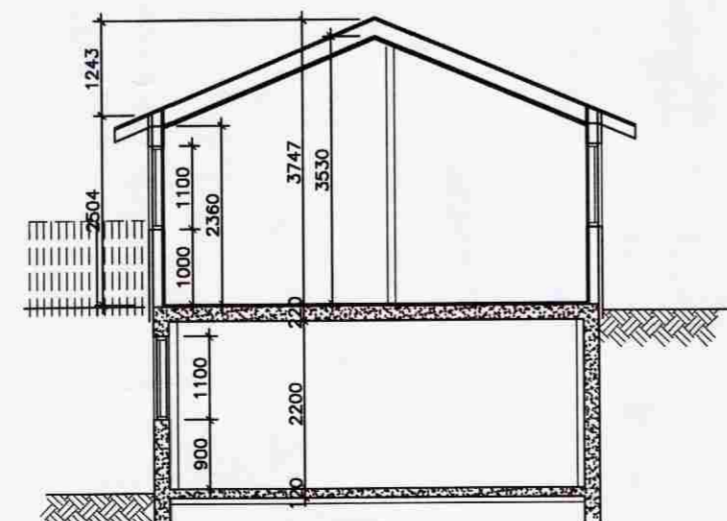

SKURÐUR B-B

Skýringar :

Húsið er hefðbundin hellsárssumarhús úr timbrá á steiptum sökkli. Undir hluta húss er steinsteyptur geymslukjallari. botnplötur eru steypar á fyllingu

Veggir 1.hæðar eru úr 120 mm timburgrind með 125mm steinullareinangrun. Innan á vegg komi rakavarnarlag úr þolplast. Sperrur eru 200 mm klæddar með borðaklæðningu. Einangrun í þaki er 180 mm þakull. Undir sperrur komi rakavörn.

Veggir kjallara eru steinsteyptir 200 mm þykkir með 75 einangrun að innan. Einangrun undir botnplötur er 75 mm þykk.

Í húsi komi reyksynjarar og slökkvitæki. Staðsetning ákveðin með eldvarnareftirliti. Björgunarop, merkt BO, á teikningu komi í svefnherbergi.

Stærðir:
1. hæð brúttóflataarmál: = 85,1 m² - Brúttórúmmál: = 276,6 m³
Geymslukjallari brúttóflataarmál: = 31,2 m² - Brúttórúmmál: = 12,6 m³

Brúttóflataarmál samtals: = 116,3 m²
Brúttórúmmál samtals: = 289,2 m³

ORLOFSHÚS-KUMLHÖLL 4, STÓRA HOF- GNÚPVERJAHREPPI

ADALTEIKNING
GRUNNMYND, ÚTLIT
AFSTÖÐUMYND

HANNAÐ	JLS	TEKNAÐ	JLS	MKV.	1:100	VERNR.	V-09-005
SAMP.		SKRÁ		DAGS.	2009.05.19	TEK.NR.	0.01
ÓTGAFA		DAGS.		NAFN			
				KENNT.	Jón L. Staurbjörnsson 190556-3959		

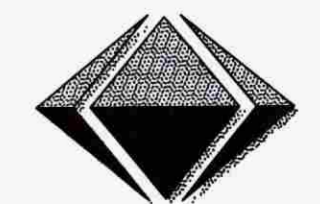

VÍÐSJÁ

VERKFRÆDISTOFA FRV
SKÓLAVÖRDUSTIG 3, 101 REYKJAVÍK
SÍMI: 561 9040 OG 561 9043, FAX: 561 9044
NETFANG: vidsja@sigtatt.is