

Handwritten signature

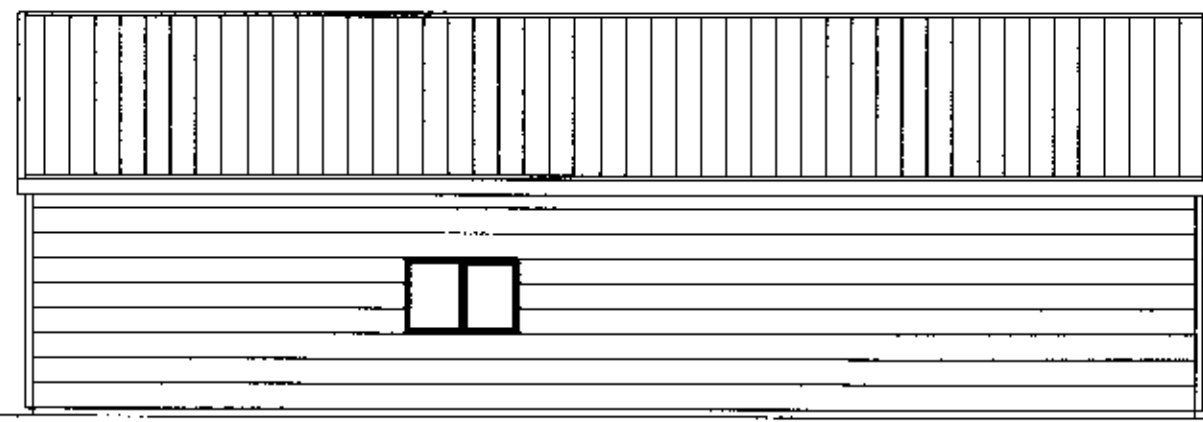

Austurhlíð Mkv. 1:100

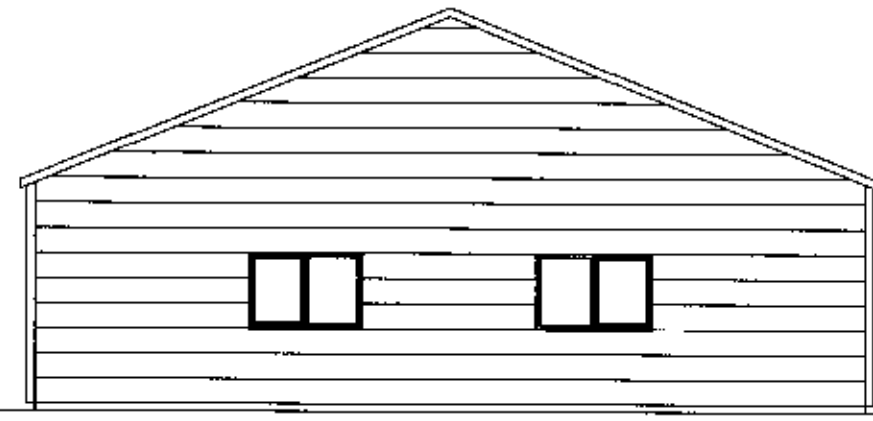

Norðurgaffl Mkv. 1:100

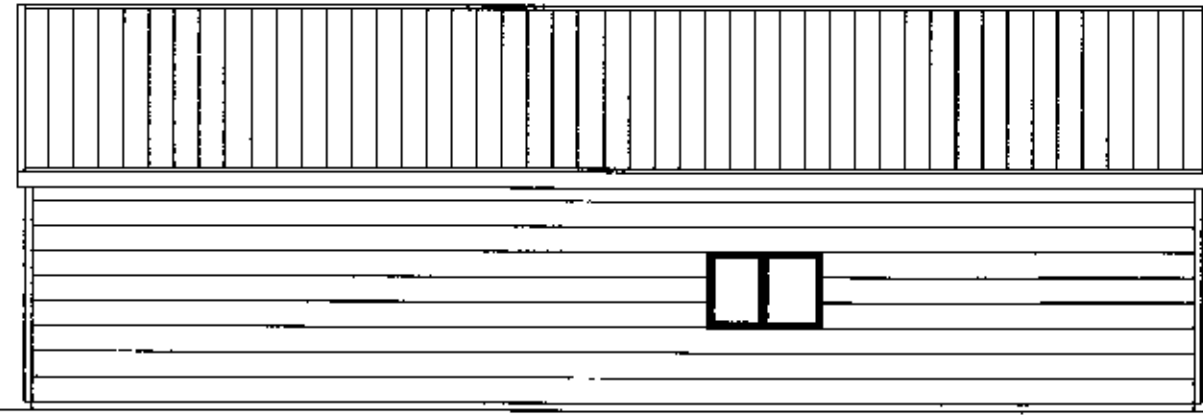

Vesturhlíð Mkv. 1:100

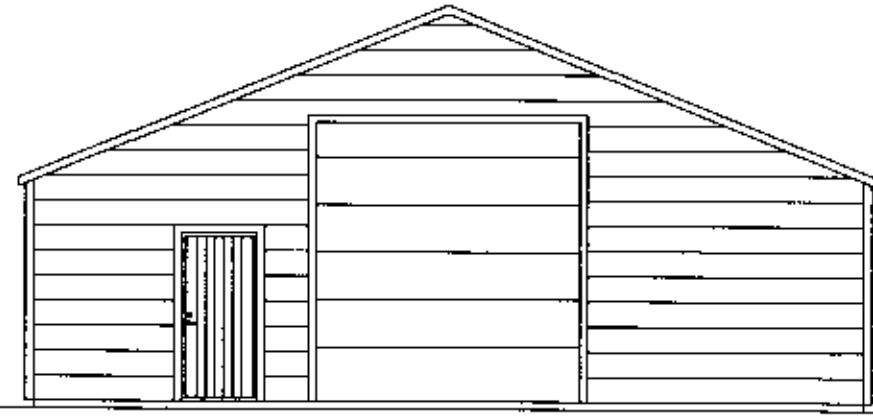

Suðurgaffl Mkv. 1:100

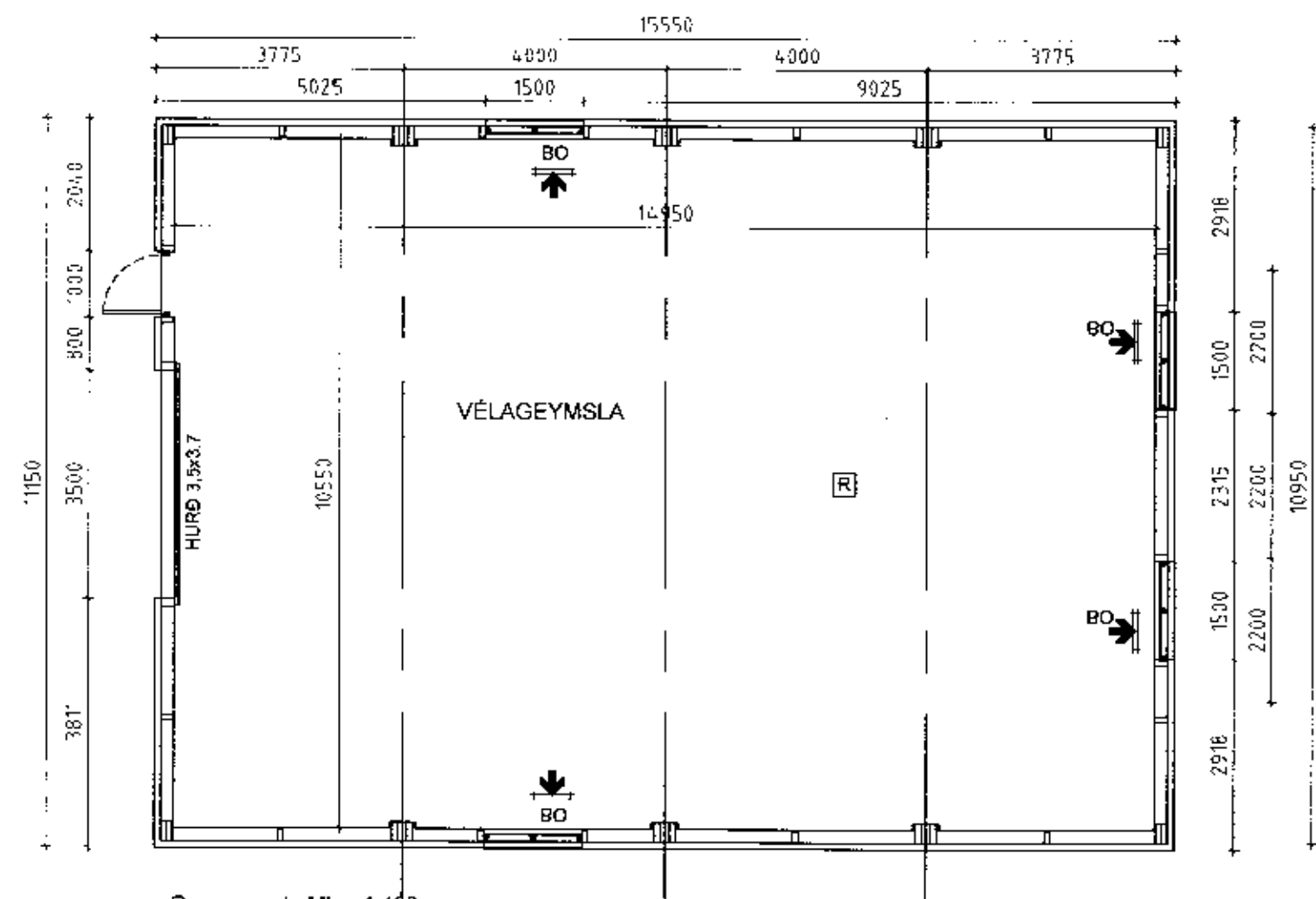

Grunnmynd Mkv. 1:100

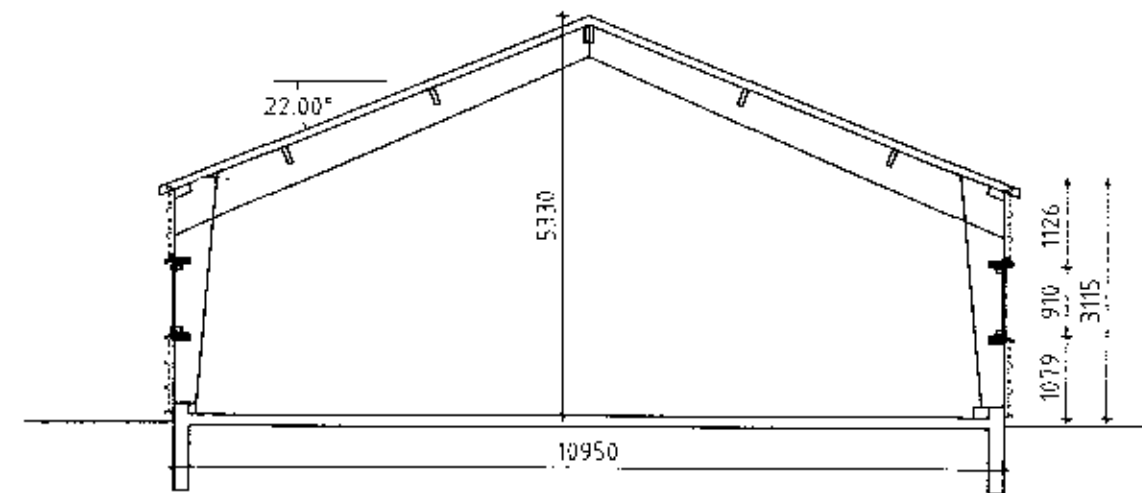

Þversnið Mkv. 1:100

Byggingarlýsing

Byggingin kemur í stað núverandi bragga sem stendur á steypum sökklí og með steyptri plötu. Sökkull og steyptr plata verða notuð fyrir nýja yfirbyggingu.

Burðargrind verður úr límtré og klæðningar á þak og veggjum eru Yleiningar ST-107 ÞV, stálsamlökueiningar með polyurapan (PIR) einangrun. Kólinunartala er 0,29 W/m²°C. Gler er tvöfalt einangrunargler.

Burðarvirki hússins er í flokki C skv. byggingareglugerð. Einangrunarkröfur m.v. 10-18 °C., samkv. byggingareglugerð.

Flatarmál brúttó - 173,4 m²
Rúmmál brúttó - 730,8 m³

ÖLL AFNOT OG AFRITUN TEIKNINGAR AÐ HLUTA EÐA Í HEILD ER HÁÐ SKRIFLEGU LEYFI HÖNNUÐAR

Númer	Dags	Stjórn breytinga	Br. af
B BJARNI INGIBERGSSON Byggingatæknifræðingur F.T.F.I. Sími: 557 5251 ; GSM: 899 1961			
MKV.	DAGS.	VERKNR.	ÚTGÁFA NR.
1:100	2005.10.17		1
TEKN.	REKN.	YFIRF.	NR. TEIKNINGAR
BI	BI	BI	B01
HEITI VERKS:	NAFN HÖNNUÐAR		
Kílhraun á Skeiðum	BJarni Ingibergsson Byggingatæknifræðingur K1. 030861-2729	B01	
HEITI TEIKNINGAR	ÁRITUN HÖNNUÐAR	DAGS. ÁRITUNAR	
Vélageymsla	<i>[Signature]</i>	27.10.2005	
Útlit, grunnmynd og snið			