

Samp. 30/4 2001
 M. Björnsdóttir
 Hannes Björnsson

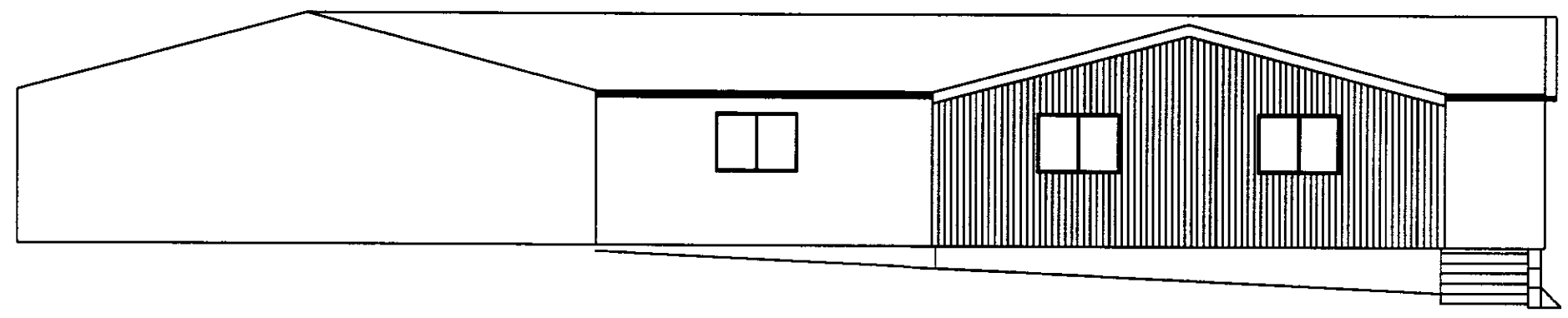

Norður hlið
 Mkv. 1:100

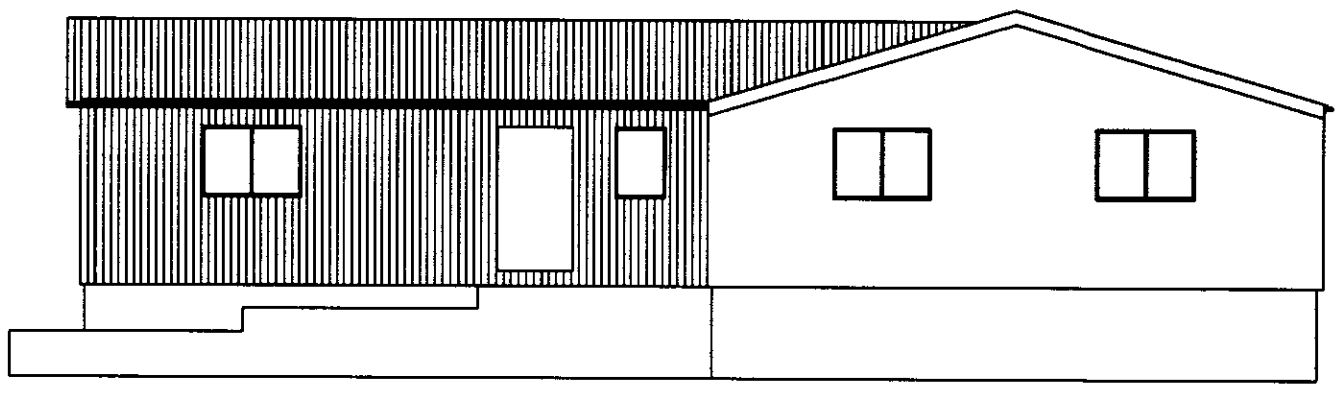

Vestur hlið
 Mkv. 1:100

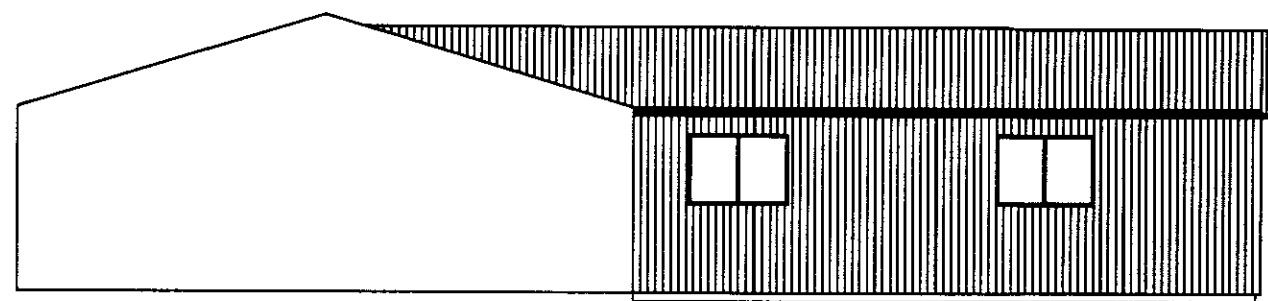

Austur hlið
 Mkv. 1:100

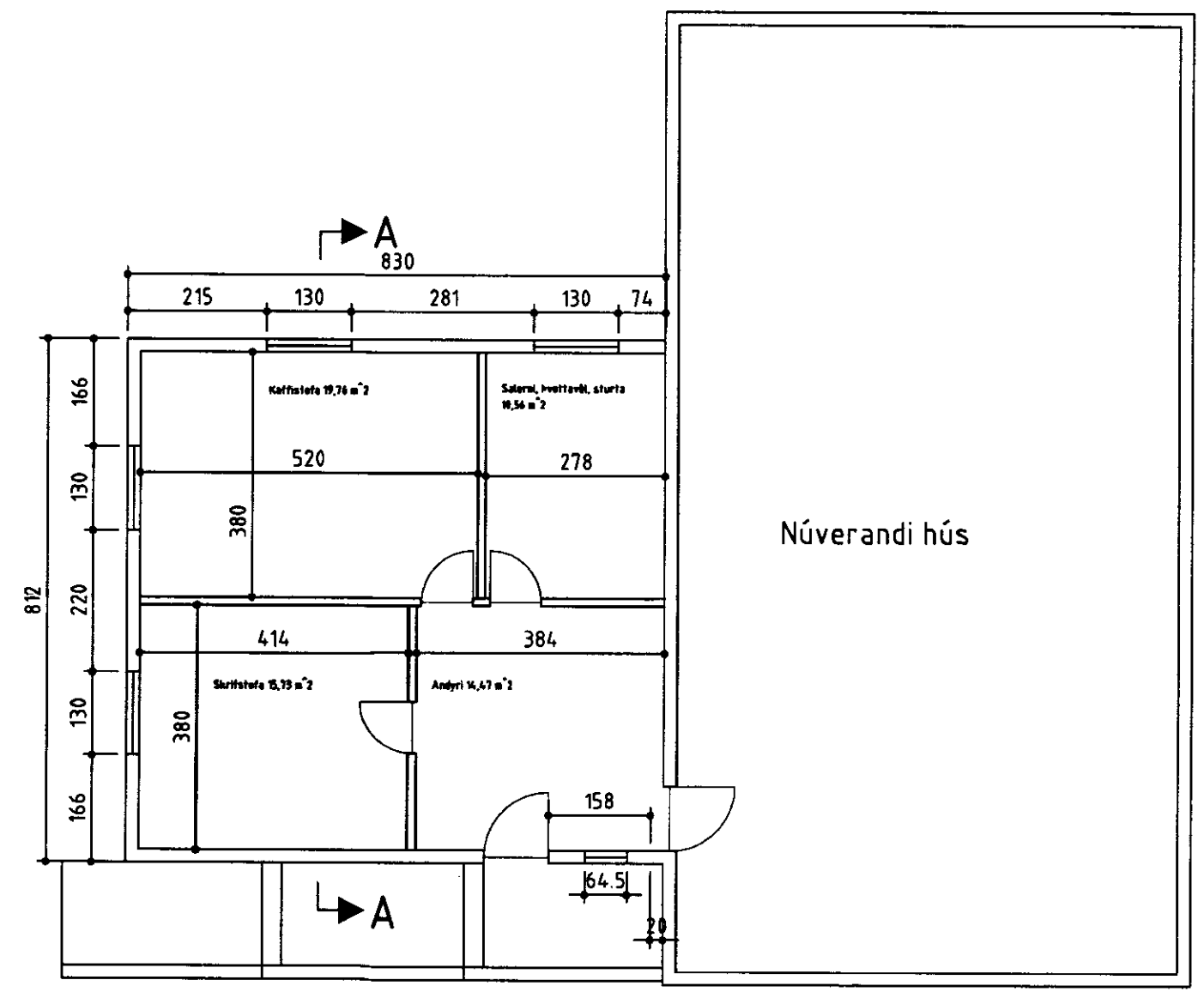

Grunnmynd
 Mkv. 1:100

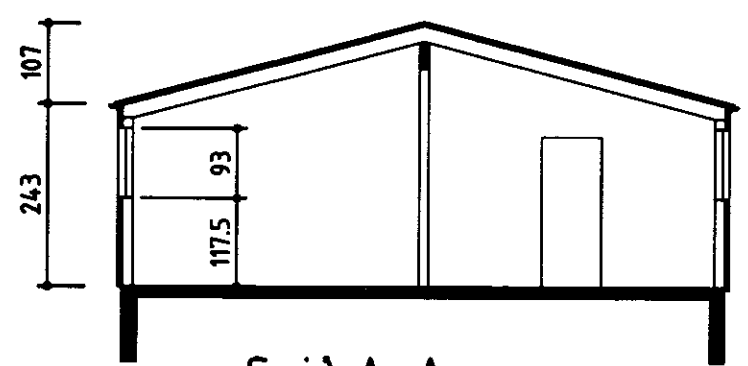

Snið A-A
 Mkv. 1:100

Stutt byggingarlýsing:

Húsið er úr trégrind á steiptum grunni. Gólfplata steipt.
 Útveggir klæddir utan á grind með útigífsi og lituðu bástáli.
 Þak klætt með 9 mm krossvið, vindpappa og lituðu bástáli.
 Einangrað með 150 mm steinull, klætt að innan með þolplastdúk
 og t.d. rakaheldum spónaplötum og málað.
 Stærð: 67,4m² 200,0 m³

Teikning eftir Björgvin Þór Harðarson, Laxárdal

BYGGINGAÞJÓNUSTA BÆNDASAMTAKA ÍSLANDS	Verk nr: 0726-40
BÆNDAHÖLLINNI, HAGATORGI, REYKJAVÍK sími: 5630300	Blað nr: 3 af 4
Laxárdalur II, Gnúpverjahrepp, Árn.	Mkv: 1:100
Aðstöðuhús við svínahús	Dags: 30.03.2001
Grunnmynd, snið, útlit	Breytt:
	Hannað: B.Þ.H. Teiknað: B.Þ.H.