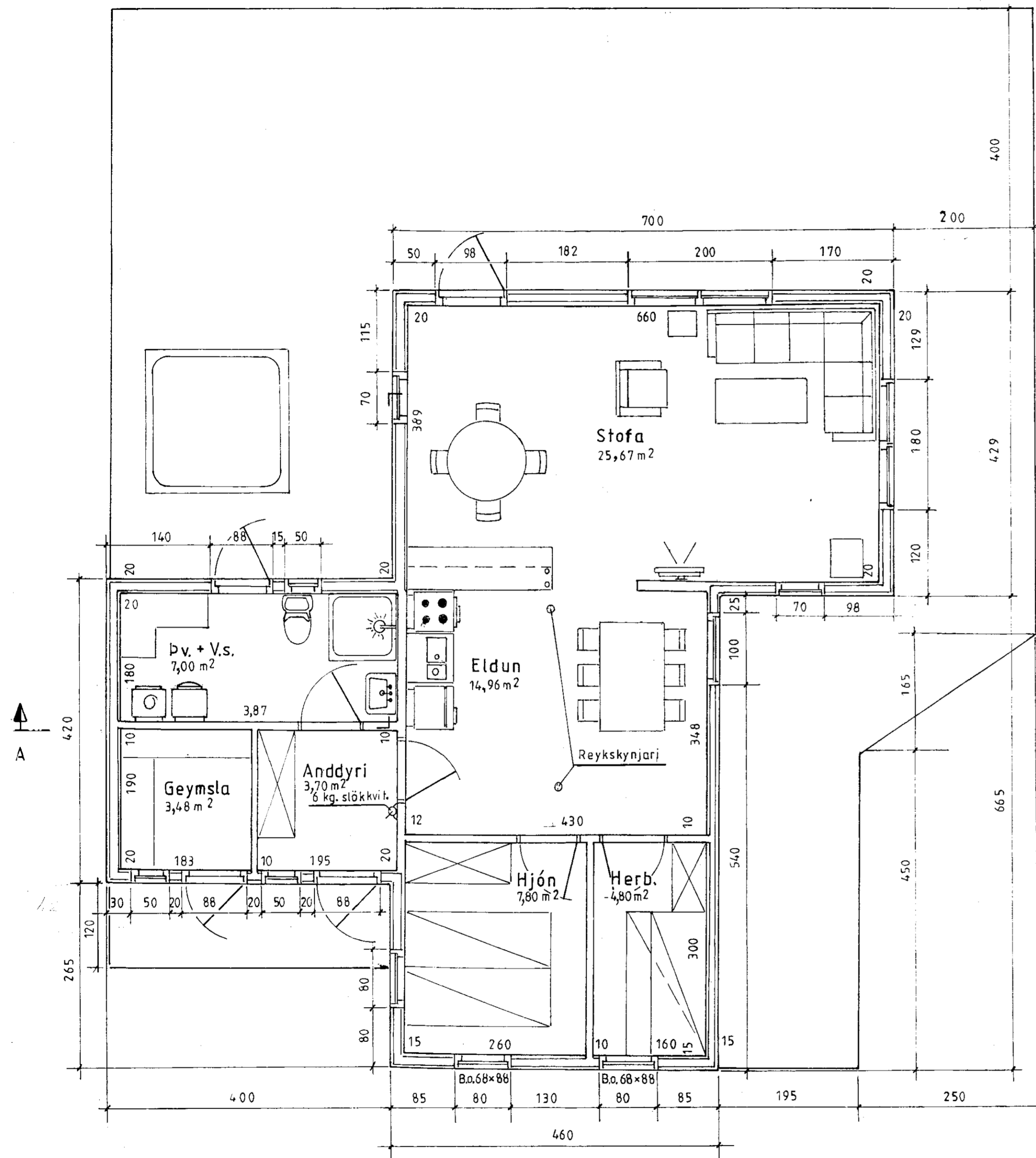

Samþykkt

3.1.2007

Lögfræðingur og Skrifstofa

**LYSING:****HÚS BYGGT ÚR TIMBRI**

**UNDIRSTÖÐUR:** Sútur, 25. cm þvermál, járbent steinsteypa S250, dregarar 2stk. á hverja súluröð 50 x 200.

**Gólf:** Þverbönd 50 x 200 cc.600. Undirgólf múshelt, léttsteinull 175 mm. 16mm spónaplata. Rakapappi og gólfefni.

**VEGGIR:** Grind 50x125 5.fl. fura húspurrkað, gæðastaðall T1, grenikrossviður 10mm, 12mm loftrými, vatnsklæðning (val eiganda), einangrun þéttsteinull 125, plastdúkur, raflagnarými 3,5cm, innri veggklæðning (val eiganda).

**ÞAK:** Sperrur 50x200 4. fl. fura húspurrkað gæðastaðall T1, paniil, klæðning fura 25x150 með 3mm millibili, þéttsteinull 175 með vindpappa, þakpappi, þakefni. Loftun, plaströr 20mm, snjógildirrör.

**GLUGGAR:** Fura smíðaviður 1. fl. 'B', fúavarið 2 umferðir.

**MILLIVEGGIR:** Grindur 50 x 75 5. fl. fura húspurrkað, gæðastaðall T1, 10mm klæðning (val eiganda).

**SAMSETNING:** Öll tengijárn, naglar, skrúfur og boltar skulu vera galvanaseruð.

**BRUNAVARNIR:** Reykskynjarar og 6kg. slökkvitæki. Klæðningar utanhúss og innvegga skulu vera í brunaflokki 2. Björgunarrop á svefnherbergjum

Mkv.: 1:50

Dags. nóv. '06

Nr. 213-02

Sumarhús í landi Löngudæluholts 3720 Skeiða og Gnúpverjahreppi 'Arnessýslu. Lóð nr. 14 0,65 ha.  
Eigandi: Brjánn Ólason kt.130647-3169

Grunnmynd Hús 213

78,34 m<sup>2</sup> verönd=

TEIKNIVANGUR

*Arntur Þorgeirsson* 201032-4829