

BYGGINGARFULLTÍÐI
 Samp. 2/12 '97
 GNUPVERJAHREPPS

Hilmar Lárusson
 Suður

Austur

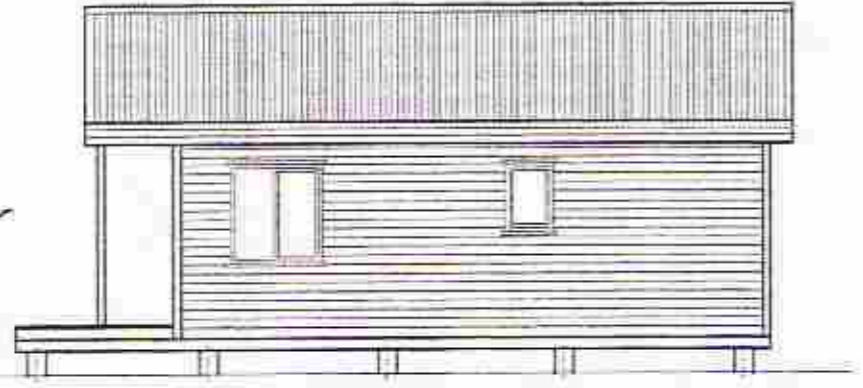

Vestur

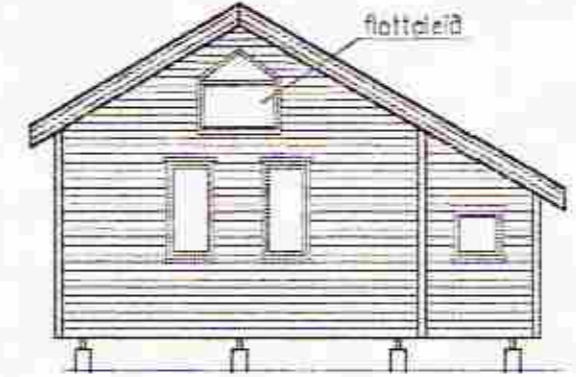
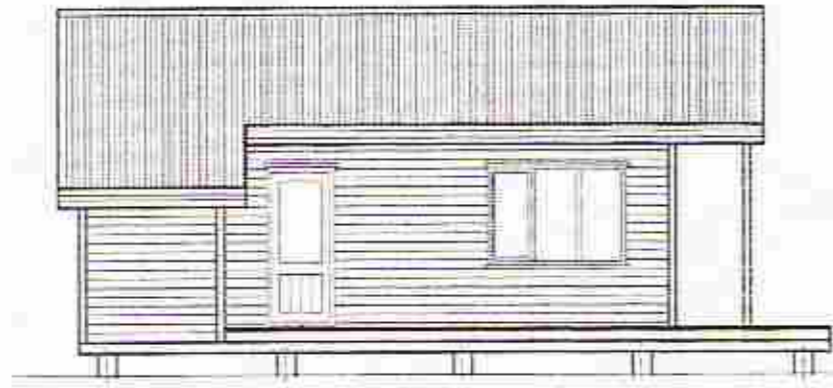

Norður

Grunn-
mynd

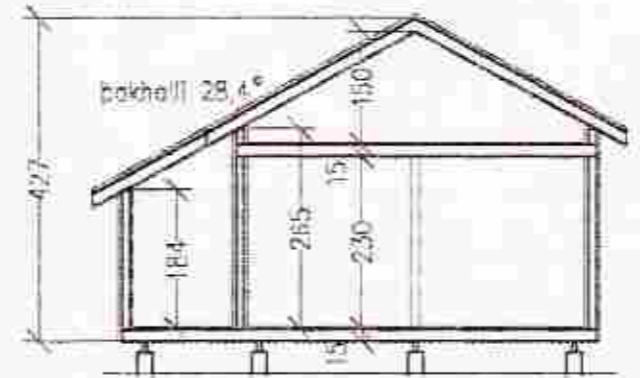
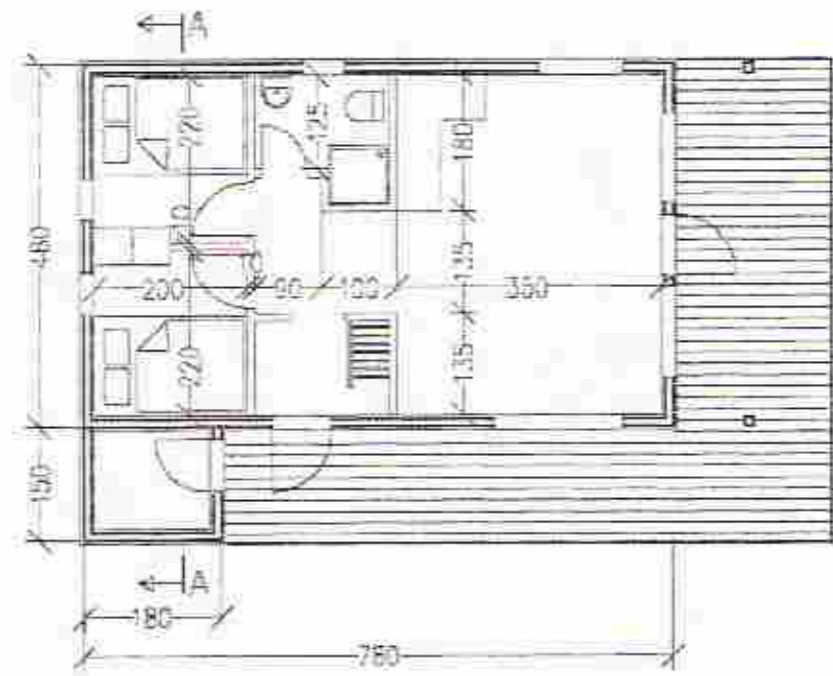

Snið A-A

Skýringar:
 Gólf: Timburdragar 2x2"x6", gólfplattar 2"x6", listar, tibrutex, steinull 5", þakplast, spónplötur 22 mm
 Útveggr: Timburgrind 2"x4" steinull 4", þakplast, tibrutex 12 mm, stífingakrossvið 12 mm í hornum, listar v/aitunar, klæpt vatskeðring
 Þak: Sperrur 2"x6", steinull 5", vindþappi, listar 1", ándunarriir, timbur 1"x6", þakþappi, lítað afli, þakplast, listar 4 mm, þorill 12 mm

Ánnoð: Reykskjólar í gangi, elskvitaki í gangi og við útiðyr
 Öll mál eru í cm. Útanmál eru grindarmál. Innanmál eru innan þarils.

Sumarbústaður 4,8 x 7,8 m Stærð 37,4 m ² + 2,7 m ²	Melikvarði	Teiknað	30.10.1997	PE
	1:100	Skrá	holt40.dwg	
BORGARHÚS HF				
Minni-Borg, Grímsnesi, 801 Selfoss, Sími 4864411				