

SKURDUR
Mkv: 1/100

GRUNNMYND
Mkv: 1/100



AFSTÖÐUMYND Mkv: 1/500



ÚTLIT VESTURHLIDAR
Mkv: 1/100

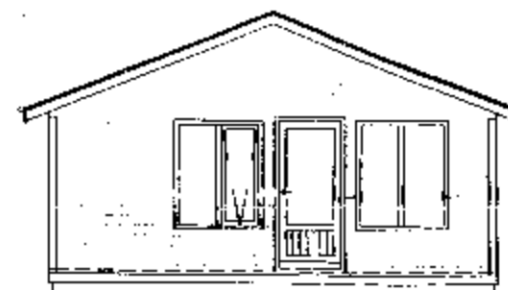

ÚTLIT SUDURHLIDAR
Mkv: 1/100

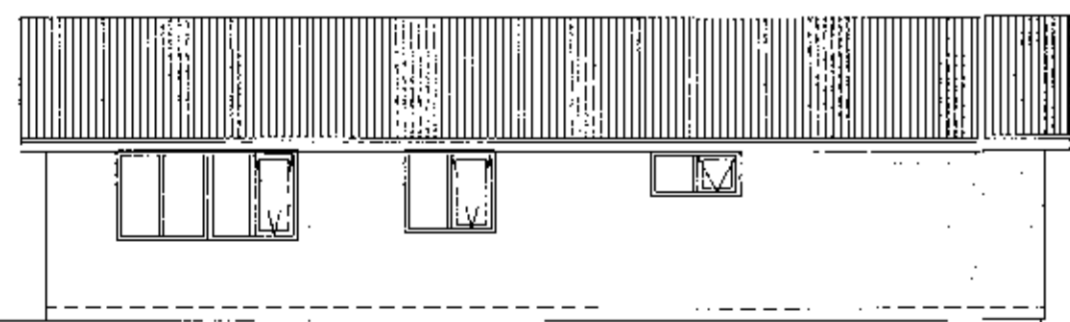

ÚTLIT AUSTURHLIDAR
Mkv: 1/100

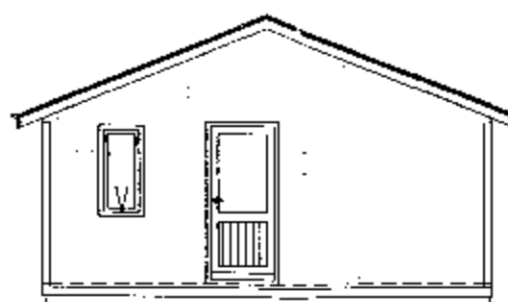

ÚTLIT NORDURHLIDAR
Mkv: 1/100

SKÝRINGAR:
Byggja skal timburhús með 22' þakhalla reist á sálundirstöðum. Gólf er byggt upp með 50*225 timburbitum og 200mm einangrun á milli. Veggir eru byggðir upp á hefðbundinn hátt. Þ.e. í þurðarvirki er 48*123 bitar á milli þeirra er 125mm einangrun og þar yfir er 12mm krossviður til vindstýfingar og sem vindvörn, þar yfir er 22mm loftbil og yst er lyggjandi þanill sem veðurkæpa. Þak er borið uppi með 50*225 sperrum, þar yfir er 22mm klæðning, osfaltþappi, þar yfir grind sem lyftir járn frá pappa og lítað þakstál yst. Á milli sperra er 200 mm einagrun. Allar brunavörnir eru samkvæmt ákvæðum 7 kafla byggingareglugerðar n. 441/1998. Einangrunnargildi ýmisa byggingahluta: Þak 0,2 W/m² K; útveggir 0,3 W/m² K; gólf að öðrþhituðu rými 0,3 W/m² K og gluggar 2,0W/m² Gólfkoti húss ákvarðist í samráði við byggingafulltrúa. Nýtingahlutfall lóðar er 0,12

Stærðir:
Grunnflötur 79,50 m²
Rúmmál 303,0 m³

Skráningarlifa:		Sektun 8 Helli		Skráningarlifa:		Rúmdáttur D. Sigurbjörnsson	
Landsnúmer:		XXXXX		Kortnúmer:		090157-2489	
Matskránumer:		01		Útgáfa:		4.01	
Upplýsing og Veiting		D2 Notkun		D3 Hólfvæðing		D4 Eignarhald	
D0 Loka	D1 Rými	D2 Notkun	D3 Hólfvæðing	D4 Eignarhald	D5 Bætur	D6 Sögu	D7 Op
D0 Loka	D1 Rými	D2 Notkun	D3 Hólfvæðing	D4 Eignarhald	D5 Bætur	D6 Sögu	D7 Op
		Matskrá			79,5	0,0	0,0
		Þak			79,5	0,0	0,0
					281,5	78,1	75,5
					15,9		
A	0101	1. hæð			79,5	0,0	0,0
		Bæð			79,5		
C	0102	Verönd			12,0		
					235,5	78,1	75,5
					235,5		
					2,96		297,466
					1,29		12,900

C:			
B:			
A:			
nr.	Dags.	Af.	Breyting
Frumstærð blaðs A2			
RUNÓLFUR Þ. SIGURDSSON			
Byggingateknifráðingur Leynisbraut 37, 300 Akranesi Kt: 090157-2489 Sí: 431-3441; 882-9933; Fax: 431-3441 Netfang: runolfur@runi.is			
Samb. verkfræði			
Verkefni:			
FÆRANLEGT HEILSÁRSHÚS			
SELTUN/2 HELLU			
Verðbáttur:			
ADALUPPDRATTUR			
Dags.	04/09/00	Nr.	001431
			001
Kannað:	R.Þ.S.	Tekna:	R.Þ.S.
		Ath:	Mkv: 1/100;500
Skúli Lýðsson		Byggingafræðingur BTH	
Jörundarholti 22 300 Akranesi			
Samb. upplýsingar			
<i>Skúli Lýðsson</i>			
Kt: 091151 4729			