

Samp. 24/102000  
 Hanna Einarsson

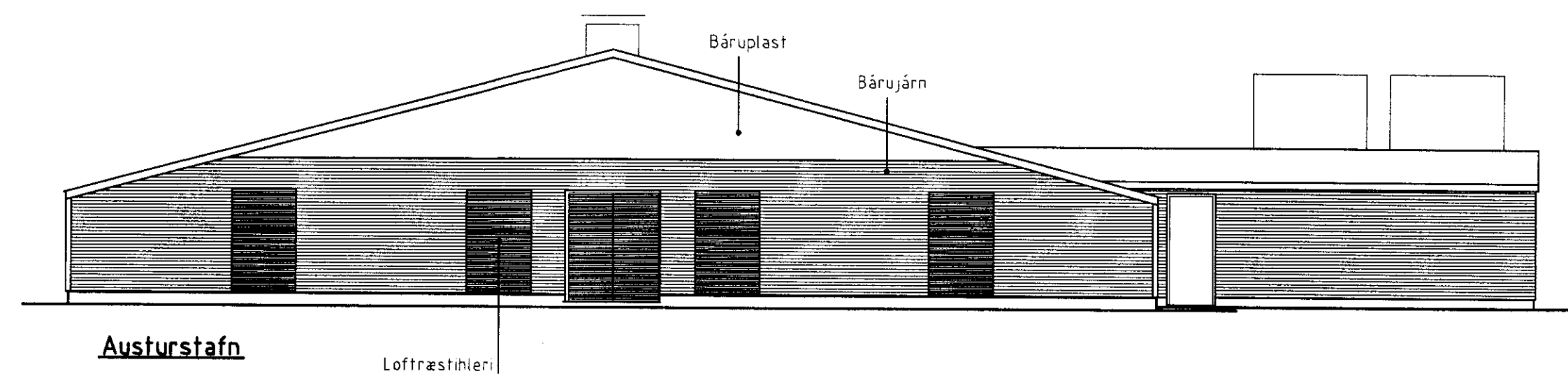
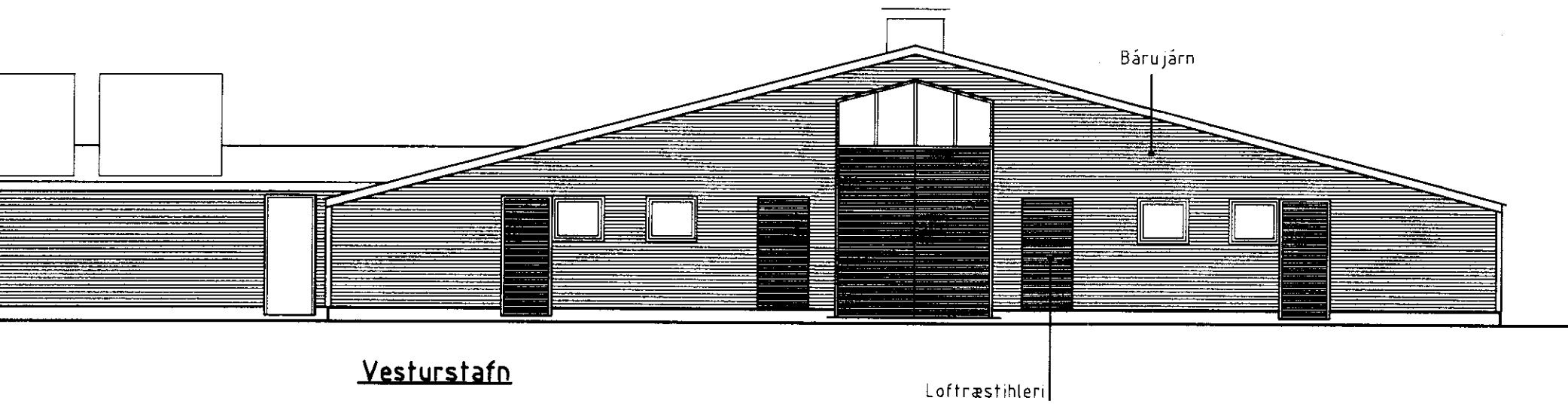
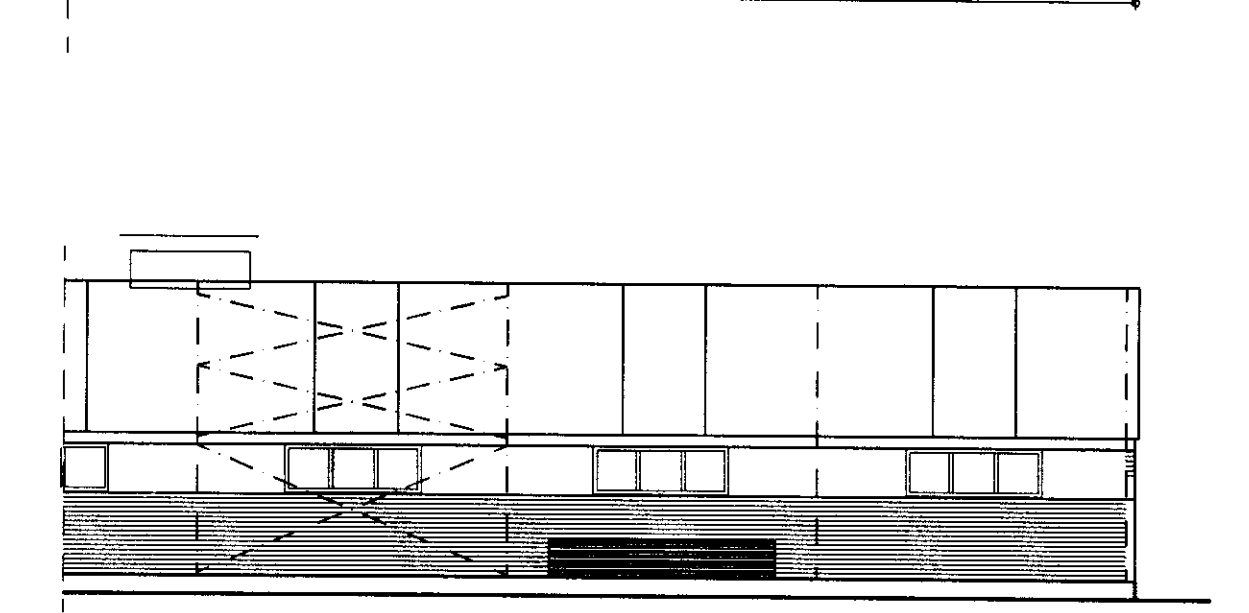
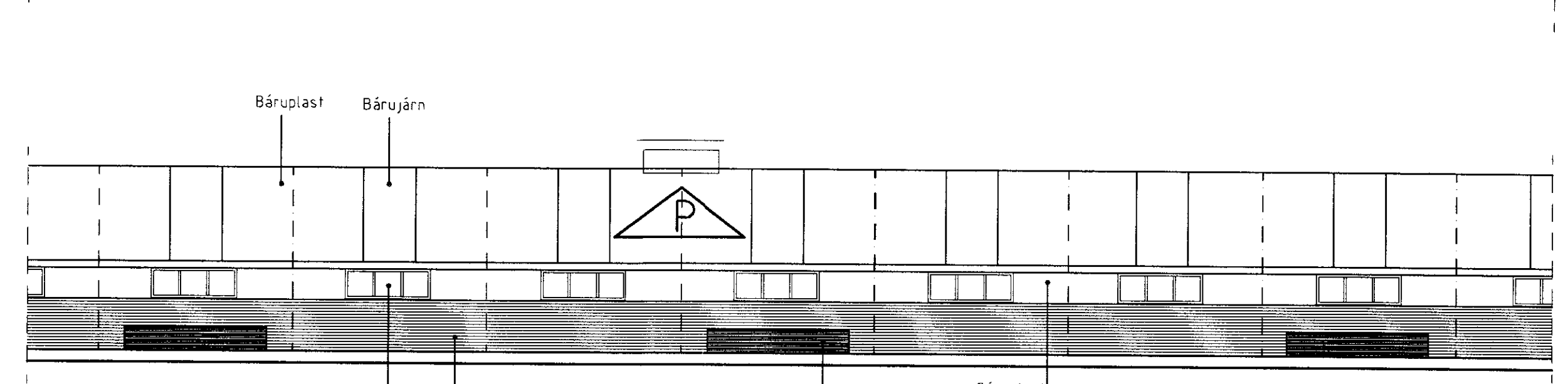
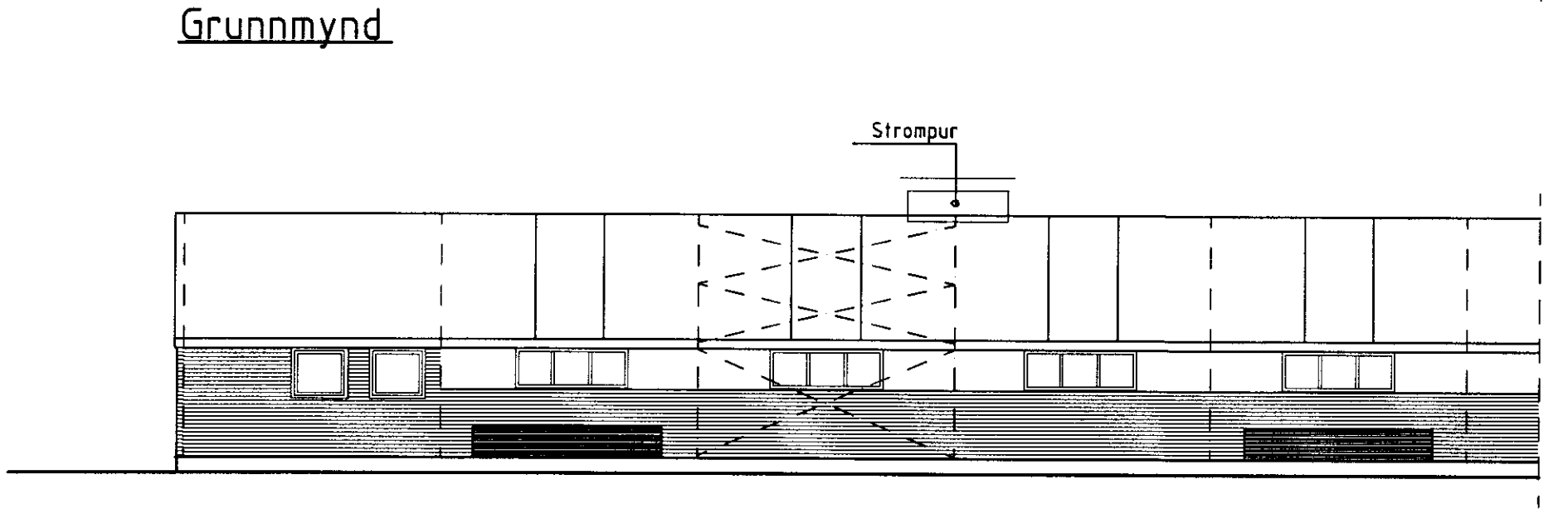
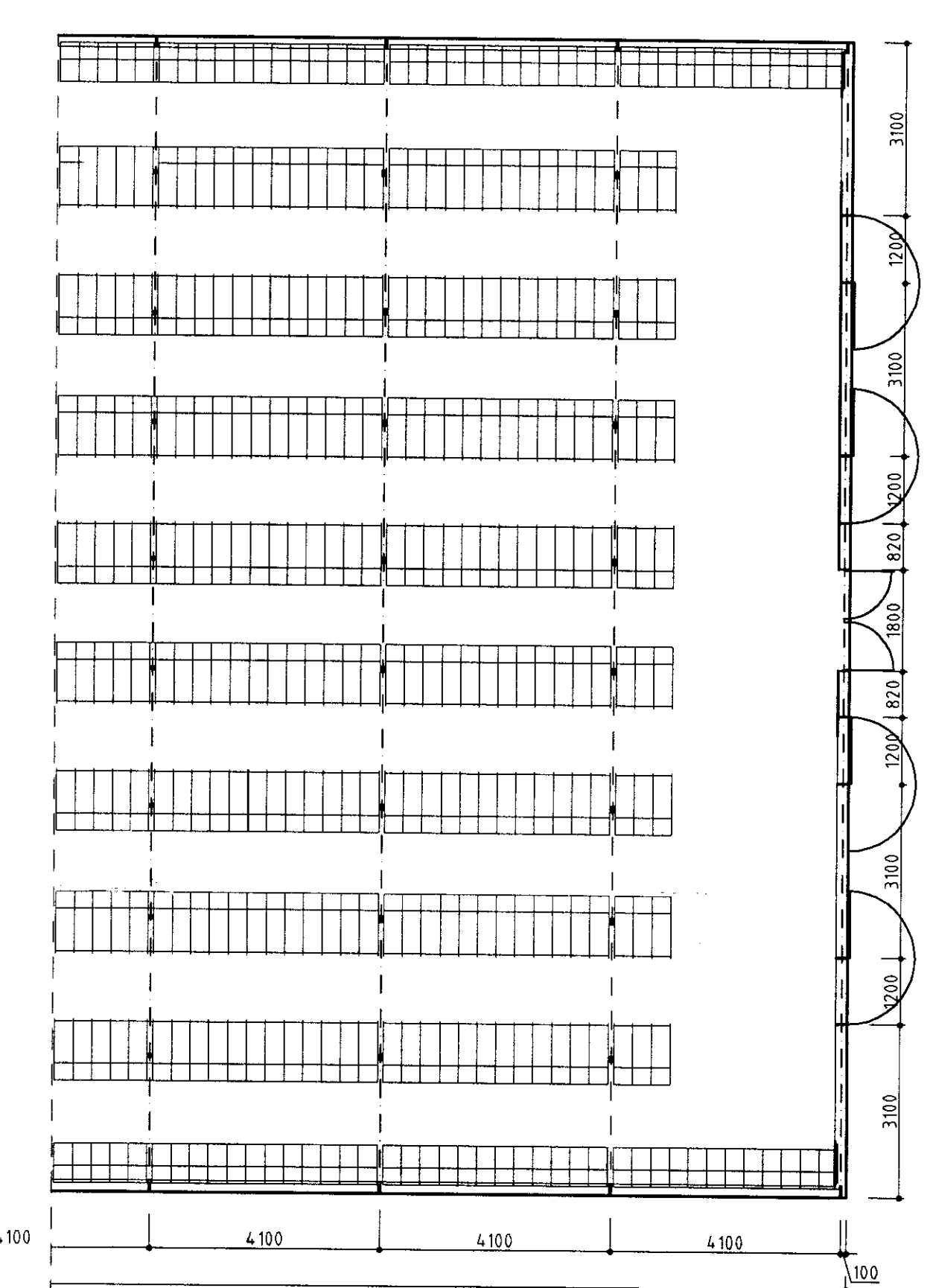
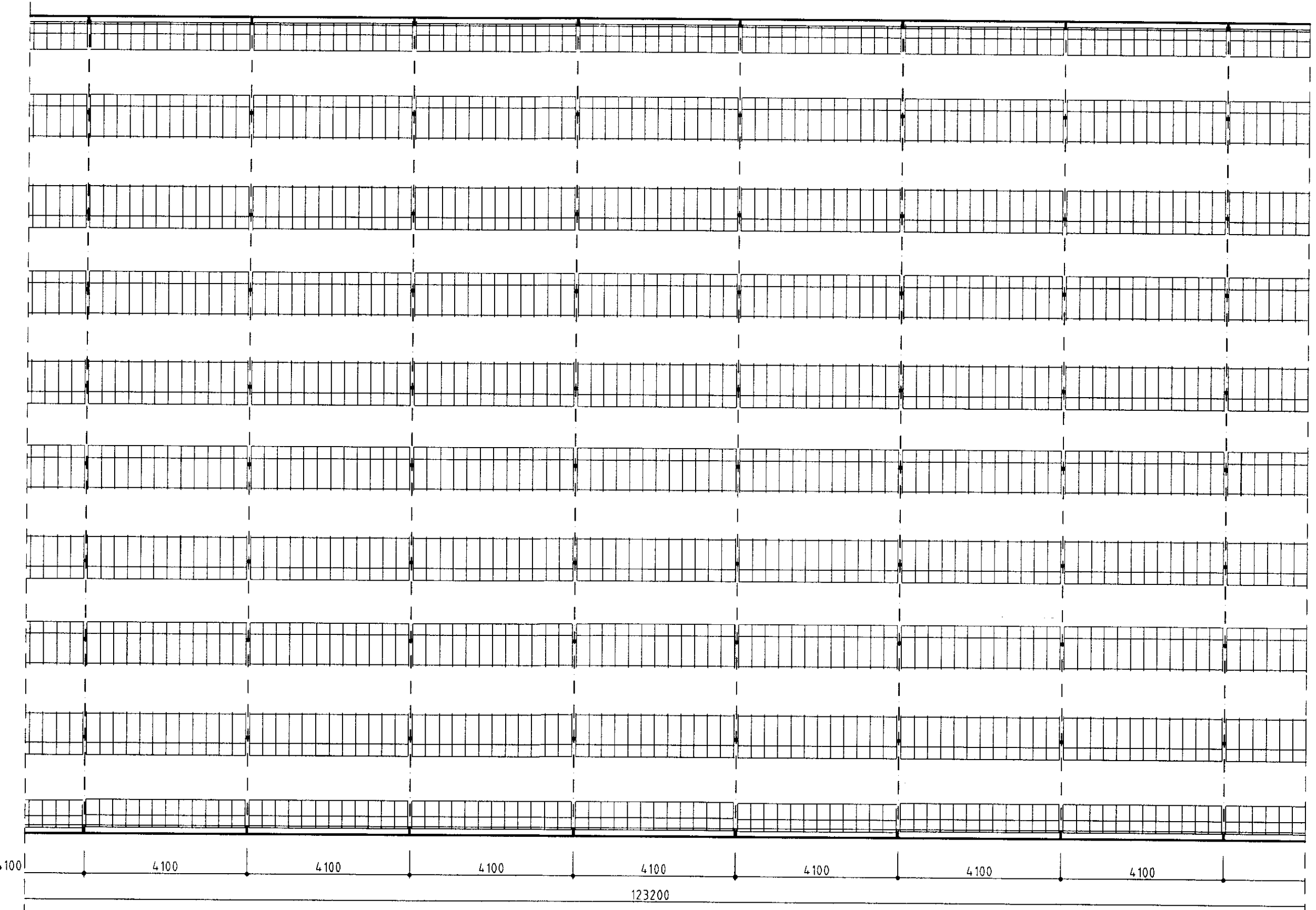
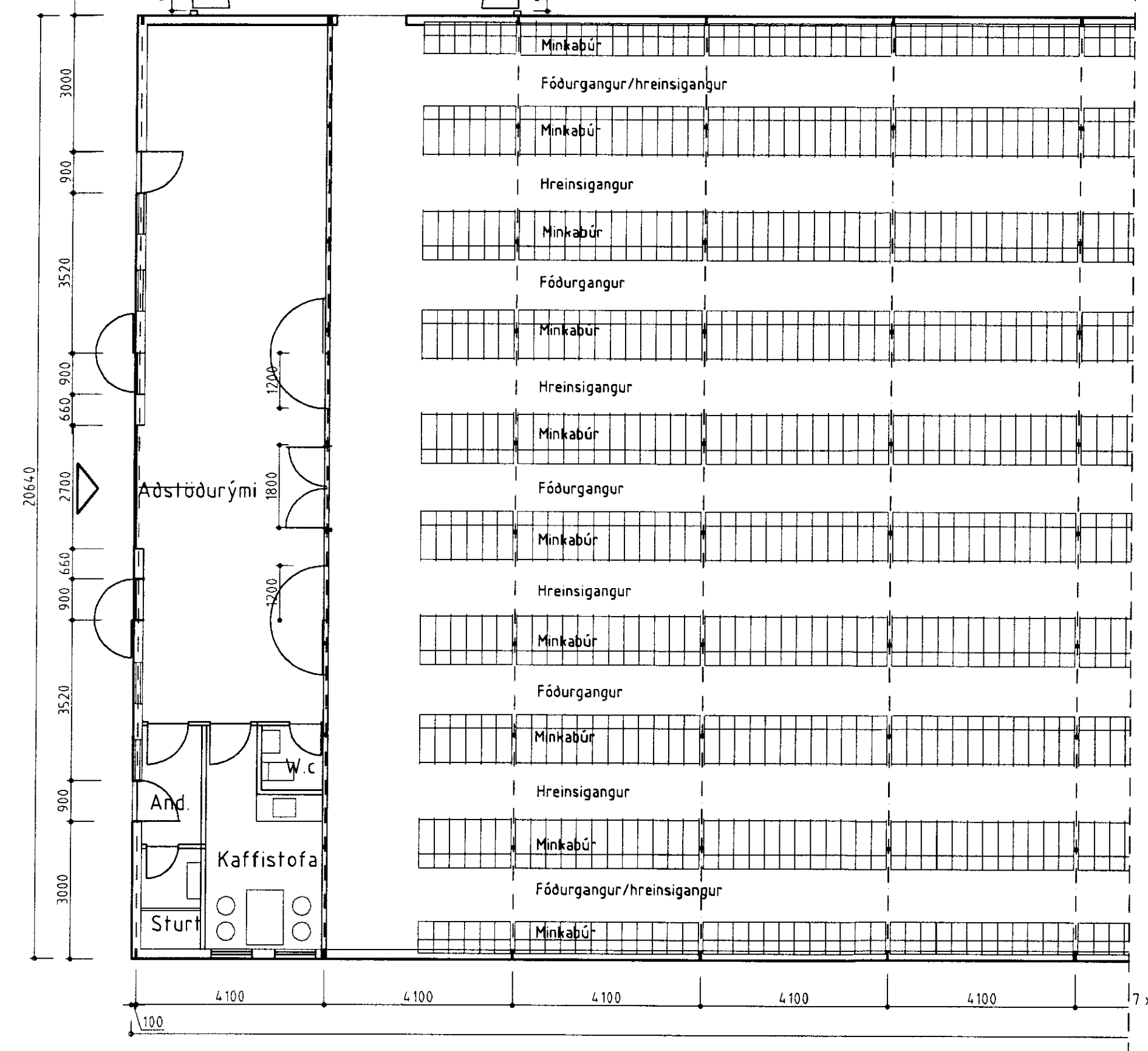
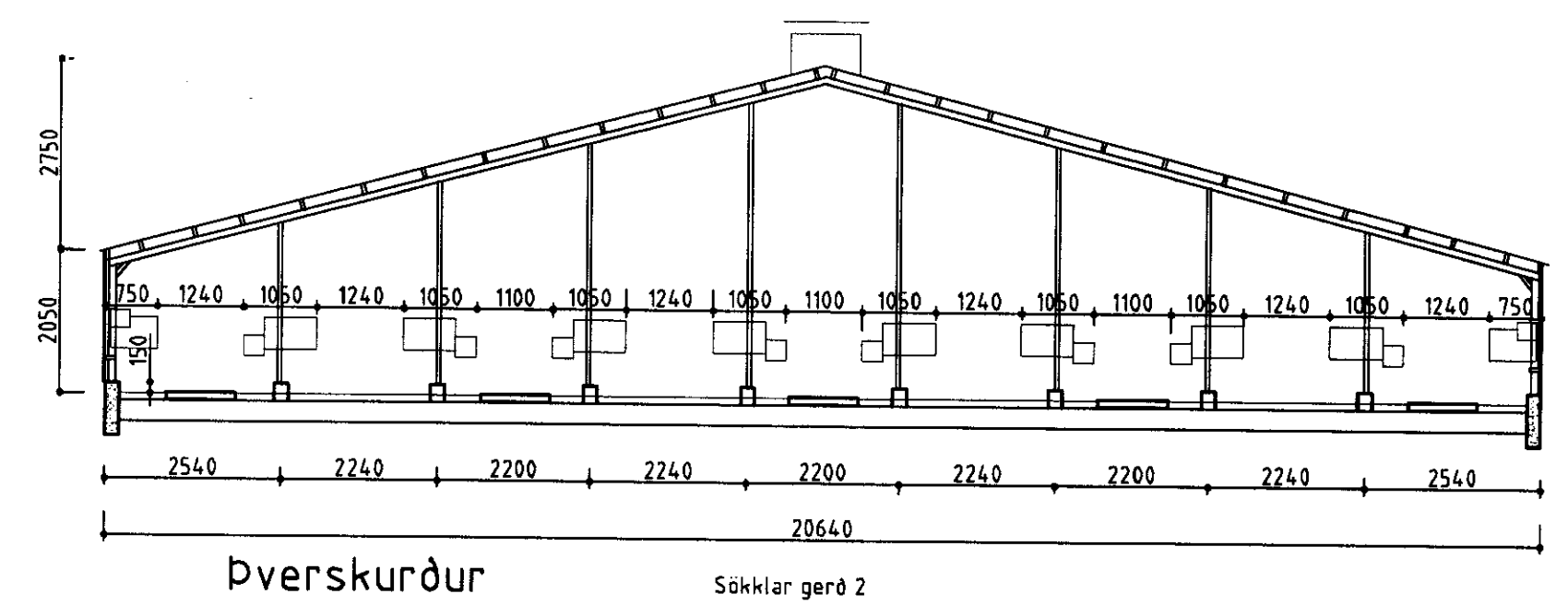
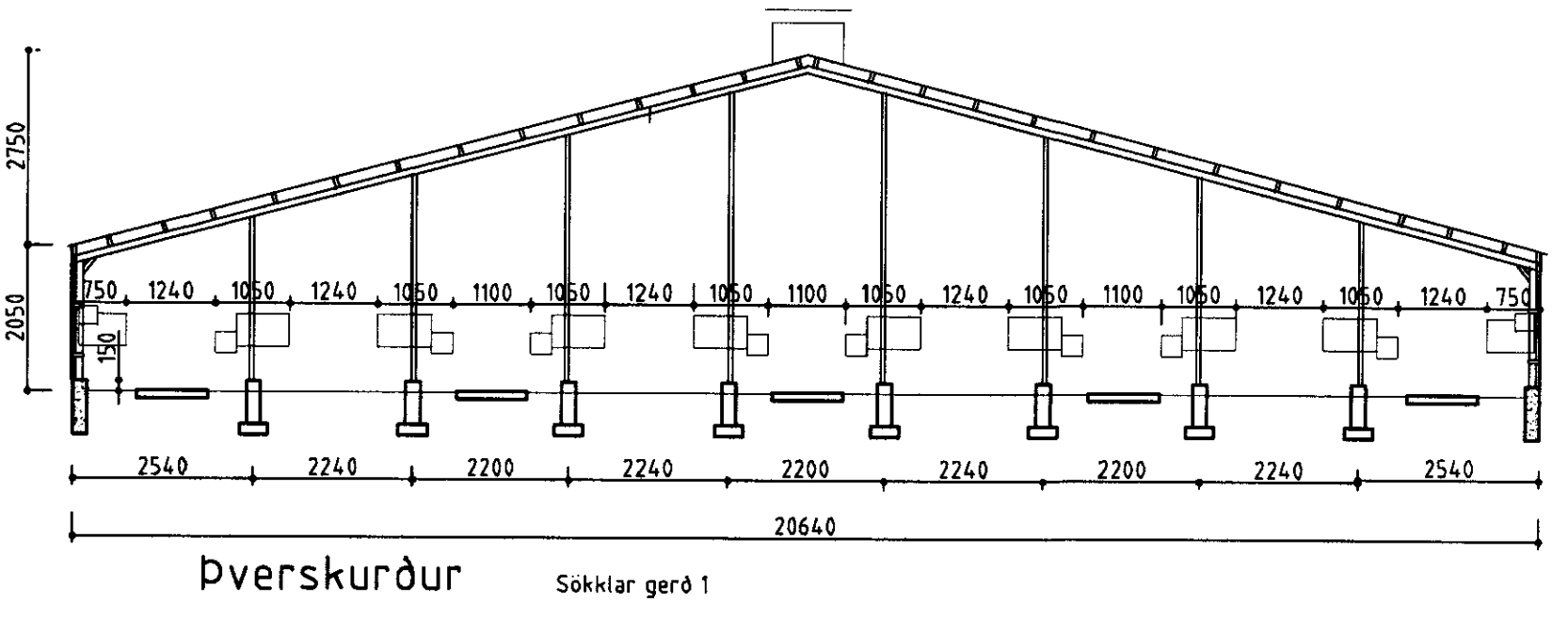
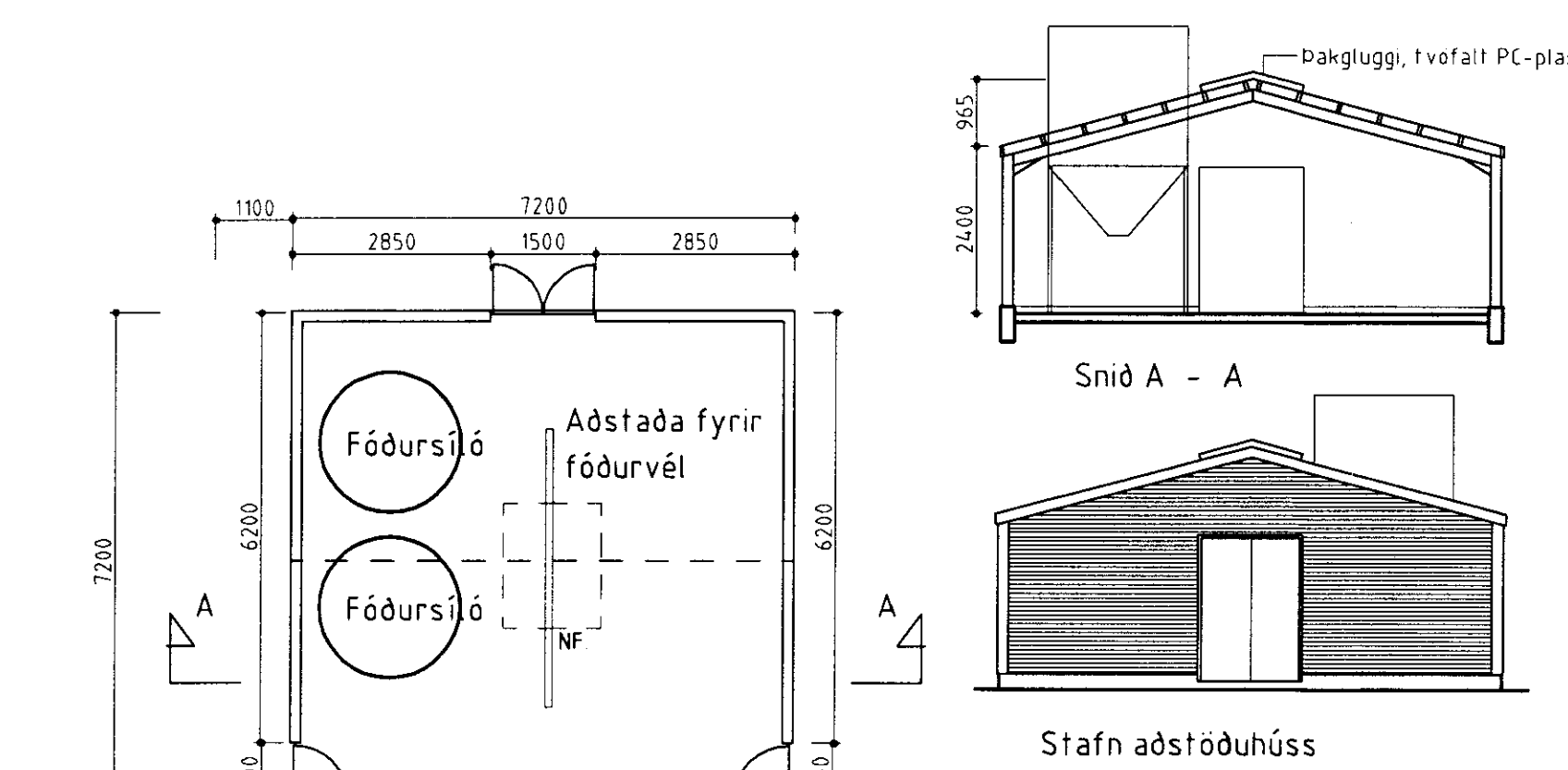

Stærð: 2543,0 m<sup>2</sup> 8710,0 m<sup>3</sup>  
 Stutt byggingarlýsing: Sökkjar eru steinsteyptir svo undirstöður fyrir Þakstöðir. Burðargrind er úr stáli, langbónd úr timbri. Þak er klætt með bárujárni og báruplasti. Báruplastplötur skulu vera vel gegnsæjar og a.m.k. 25% af Þakfleti minkaskálans. Veggir eru klæddir með bárujárni og báruplasti. Loftræstihlar úr mótakrossvöð eru á neðanverðum hlíðum og á gaffli. Á efri hluta hlíðarveggja eru loftræstihlar í hverju sperrubíli. Í þessum hlutum er gler eða gegnsæjar plastplötur. Hliðarnir skulu vera með öflugum, galv. tónum. Í öllum loftræstiopum skal vera fast minkanet. Á báða Þakfleti skal mála hvítan, jafnarma þríhyrning, hlíðarlengd = 3 metrar. Innan í hann skal mála stórt, rauft P.  
 Breyting 20.09.2000: Aðstöðuhús stækkað, verður 51,8 m<sup>2</sup> 149,3 m<sup>3</sup>

BYGGINGAÞJÓNUSTA BÆNDASAMTAKA ÍSLANDS	Verk nr: 0521-85
BÆNDAHÖLLINNI, HAGATORGI, REYKJAVÍK sími: 5630300	Blað nr: 1 af:
Ásaskóli, Gnúpver jahreppi, Árnessýslu	Mkv: 1:100
Minkaskáli	Dags: 30.09.1997
	Breytt: 20.10.1997
	Hannað: M.S. Teiknað: M.S.