



Samp. 30/1 '96
 Hann M.S. Teiknadur

Stutt byggingarlýsing:

Húsið er stálgrindarhús á steypum grunni. Gólfplata er steipt. Langbönd eru úr timbri. Húsið klæðist með asfalttexi, pappa og bárujárni eða lituðu bárustáli. Einangrist með 100 mm steinull, þar undir þolplastdúkur og "fjósaplötur".

Stærð:

Hlaða : 154,0 m² 621,0 m³
 Haughús : 42,6 m² 98,0 m³

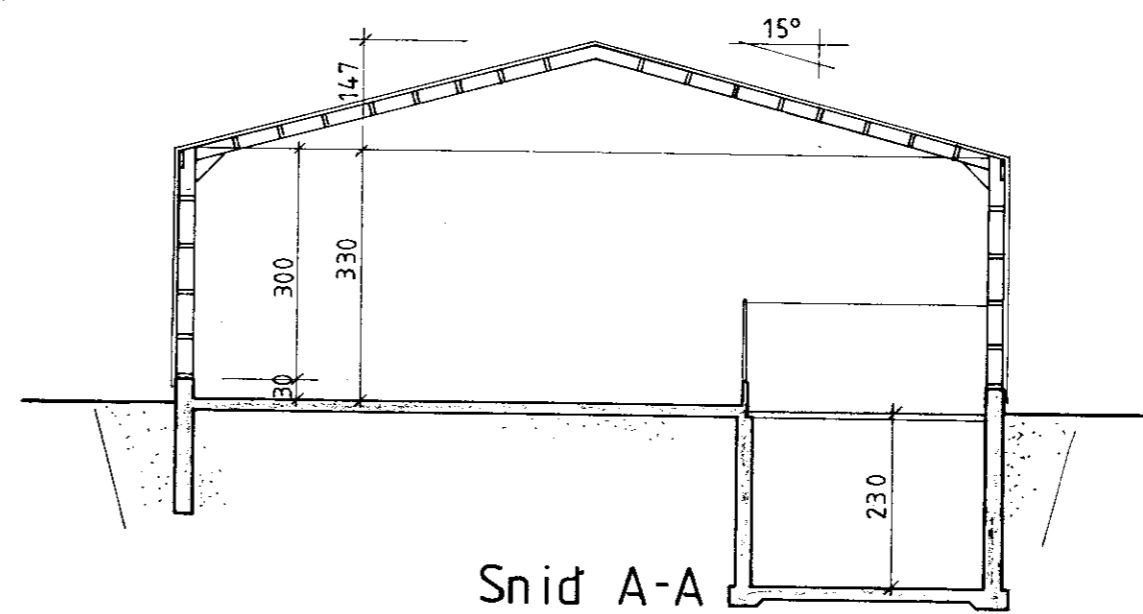

Teikningu breytt 20/11/1995
 Haughús, geldneytastía og gluggar.
 M.S.

B BYGGINGARÞJÓNUSTA BÚNADARFÉLAGS ÍSLANDS
 BÆNDAHÖLLINNI, 107 REYKJAVÍK, S. 91 - 630300
 Ósabakki, Skeidahreppi, Árn.
 Rúllubaggahlada.
 Grunnmynd og þversnid.

TEIKNING NR. 0372-30
 BLAÐ NR. 2 af 5
 MÆLIKVARÐI 1:100
 DAGSETNING 17/10/1994
 HANNAÐ M.S. TEIKNADUR

Hann M.S. Teiknadur