

SKÝRINGAR

GRUNNFLÖTUR HÚSS BRÚTTÓ 14700 M²
 IBÚÐ NETTO 13600 M²
 RUMMÁL 49800 M²

HÚSIÐ ER MEISTARAHÚS FRA
 RAMMAÐF NJARÐVIK

BURÐARVIRKI ER TIMBUR
 ÞAK OG VEGGKLÆÐNING ER STÁL

KÖLNUNARTÖLUR

VEGGIR MEDALTAL K-GILDI 1,00
 ÞAK " " 0,40
 GOLF " " 0,30

HÖNNUN BURÐARVIRKIS OG LAGNA
 KJARTAN RAFNSSON TÆKNIFR.

Gísli Gunnarsson

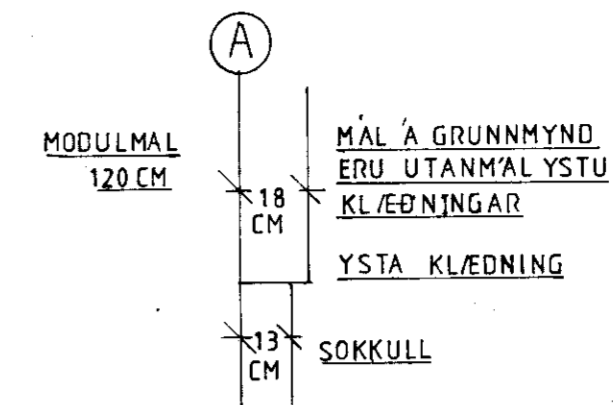

LAGNAGRIND ER INNAN
 VID MÓDULLINU

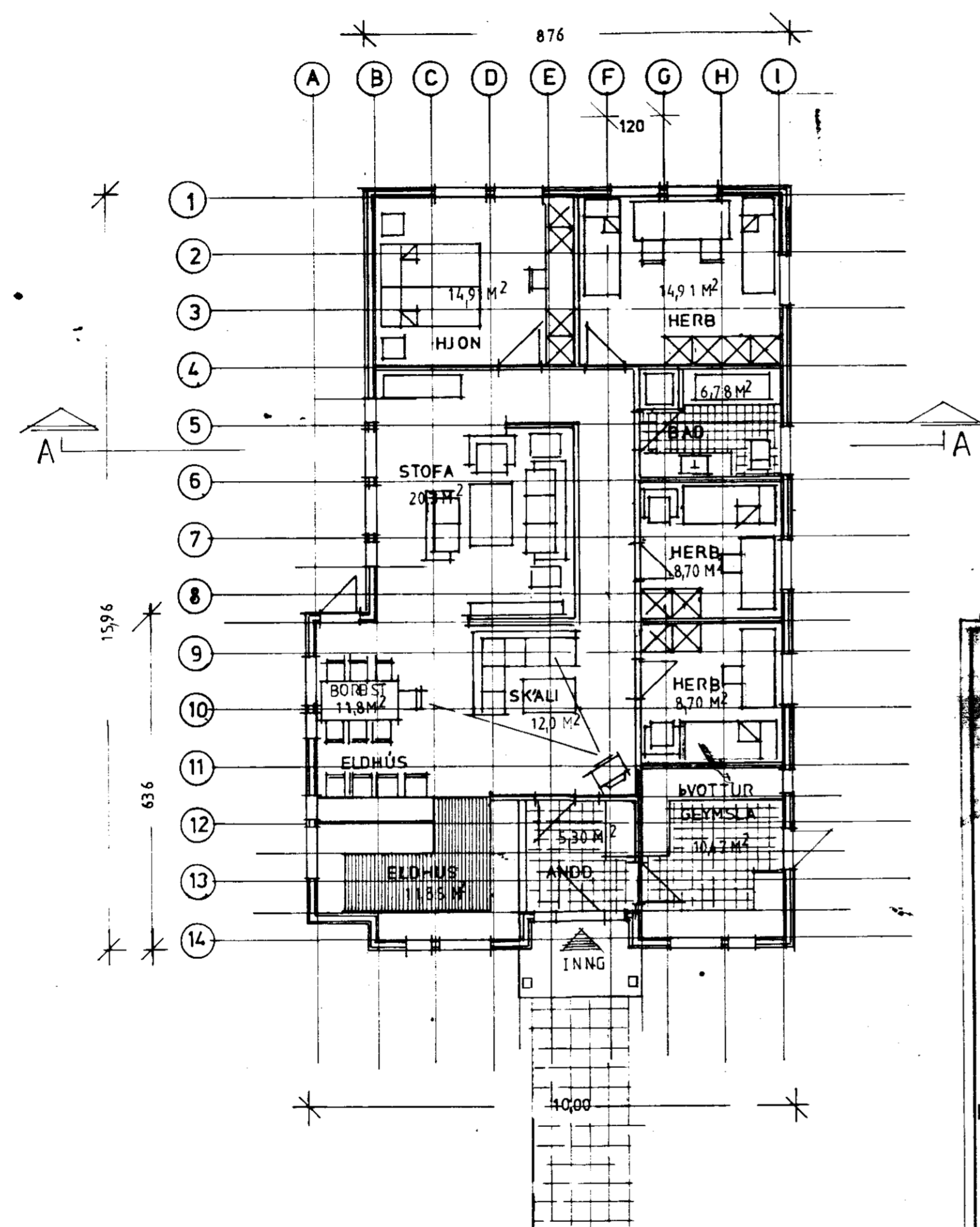
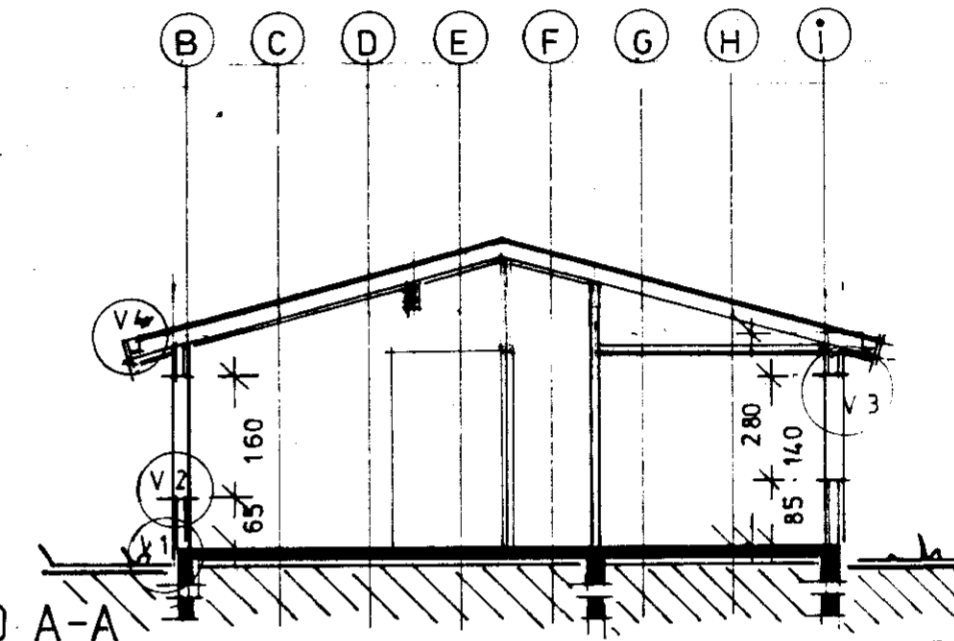

GRUNNMYND 1:100

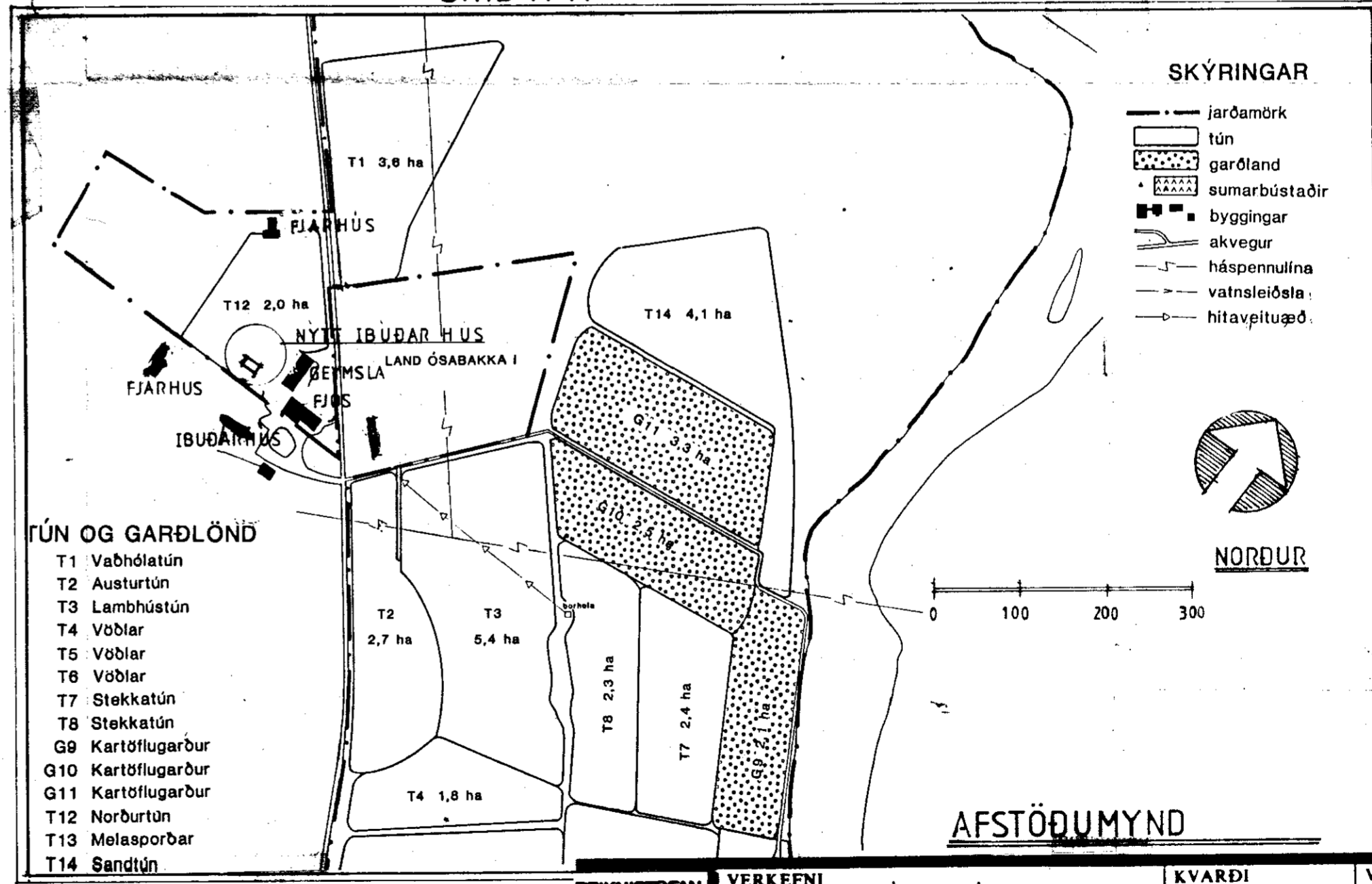

TÚN OG GARÐLÖND

- T1 Vabólátún
- T2 Austurtún
- T3 Lambhústún
- T4 Vöðlar
- T5 Vöðlar
- T6 Vöðlar
- T7 Stekkatún
- T8 Stekkatún
- G9 Kartöflugarður
- G10 Kartöflugarður
- G11 Kartöflugarður
- T12 Norburtún
- T13 Melasporðar
- T14 Sandtún

AFSTÖÐUMYND

	VERKEFNI	IBÚÐARHÚS AÐ OSABAKKA SKEIÐUM	KVARÐI	1:100	VERK NR.	8712
	HEITI	GRUNNMYND SNÍÐ SKÝRINGAR	DAGS.	MARS 87 ⁿ	TÝPA NR.	
			HÖNNUN	G.G.	TEIKN. NR.	
			TEIKN.	G.G.		

Bólholt 6, 3.h. flokkur, Njarðvík Sími (91) 2414

Gísli Gunnarsson

Gísli G. Gunnarsson, s.r.l.

BYGGINGARFULLTÍÐ
 Samp. 10/12/87
 SKEIÐAREPPS
Gísli Gunnarsson