

Réttarhólt 1 - Landnúmer 166587 - Endurbætur á húsi, hekkun á þaki, gluggum og hurðum bætt við og húslagfest.

Húsið skal notast sem geymsla og hjúsa vélar og verifrætt eiganda.

Burðarkefni
Húsið er með staðsteyptum sökkum og 120mm þykki botnplötu, einangraði með 70mm þéttlaunangun að neðanverðu. Aðrir byggingarklutar eru úr timbur.

Allir útvægr og húsl innveggja eru berandi, gerðir úr 150mm timburstöðum með 150mm steinullarengun á milli stöða. Utanvert á stöðum er 12mm krossvöður sem stífir húsið af. Þak er hefðbundin tvíhalla mænispak. Nyr húsið þakins mun vera úr 10' spennum og kleitt 25mm bordakleðningu til elstýfingar. Á milli spennu er 25mm steinullarengun. Ofan við einangrun er 25mm loftunarbí.

Utanhúsafrágangur
Után á krossvörðarkleðningu útvægja eru skrufaðir láréttir timburlistar og búrjúlm negit þar á.

Ofan á krossvörðarkleðningu þaks er lagður tvífalður þakpappi og búrjúlm negit þar ofan.

Innanhúsafrágangur
Innanvert á vegg er fest rakavarnarlag og yfir það múlatimburstjálir á listum. Hurðarbíð nýrra innihurðu skulu vera 90cm að breidd.

Næðan á þakspennur er fest rakavarnarlag, þá 35mm raftlagragnind og að lokum loftakleðning.

Gólf eru með þussaðri illögn og máluð.

Lagprf
Inntök koma inni húsið að norð-vestan. Rafmagnsmeiðir situr utaná húsinu. Húsið er úpphlíð.

Löðlafrágangur
Frágangur löðar verður líkt og hann er í dag. Túntíflir í námunda við húsið.

Einangrunartökur
U-gildi einstakra byggingarhluta er eftirfarandi:
T_p=18°C
Þak 0,2
Lúttur útvægr 0,3
Gluggar 2,0
Gólf á fyllingu 0,3

Löðarstærð: 50 HA

Höfðingastærðir
104,7 m²
332,3 m³

ROTÞRÓ
ROTÞRÓ SKAL UPPEFYLLA LEIÐBEININGAR HOLLUSTU-
VERNDAR FIKSINS OG FENGIS VÍÐURKENNINGU HENNA.
ALLUR FRÁGANGUR FRÁVEITULAGNA SKAL VERA SKV IST-65,
IST 68 OG BYGGINGARREGLUGERÐAR

Hæðar- og mælibíð ekki fyrirliggjandi fyrir svæðið.

Hús upphaflega teiknað af Frónki S. Kristinsayni, byggingateknifr.

Breyta: Dags: Teiknað af: Athugasemd:

Studio Strik arkitektar ehf.
Hlíðarási 4
221 Hafnarfirði
s: 511-6777

STUDIO STRIK

Sigurður Ólafsson
Sigurður Ólafsdóttir kt. 071000 - 5069 sigga@studiostrik.is
Hulda Þ. Aðalsteinsdóttir kt. 141074 - 4909 hulda@studiostrik.is

Kvarði:	1 : 100	Dagsetning:	20.10.2013
Teiknað af:	HA	Verkefnanúmer:	2013-10-03
Yfirfarið af:	SÓ	Staðgreinir:	8720-4-00057002
Sampykkt af:	SÓ	Landnúmer:	166587

Réttarhólt 1 - Endurbætur á húsi
Aðaluppdráttur
Grunnmynd, útlit og snið

Teikninganúmer: 002
Breyta:

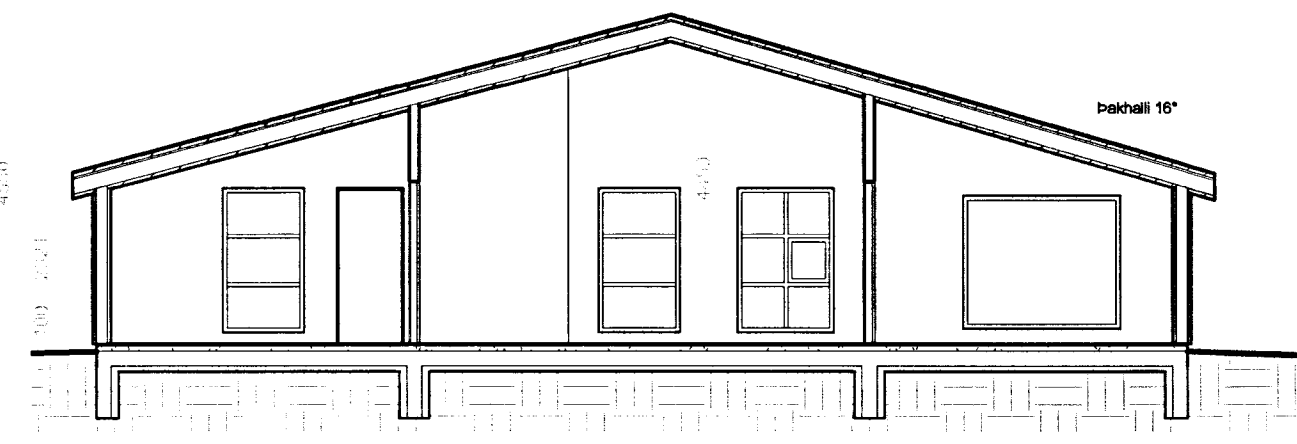

Snið 1
1 : 100

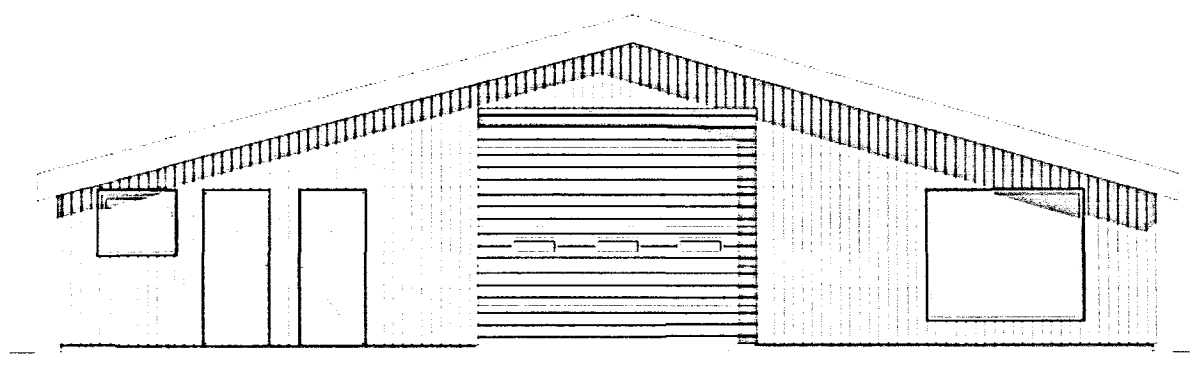

Vestur
1 : 100

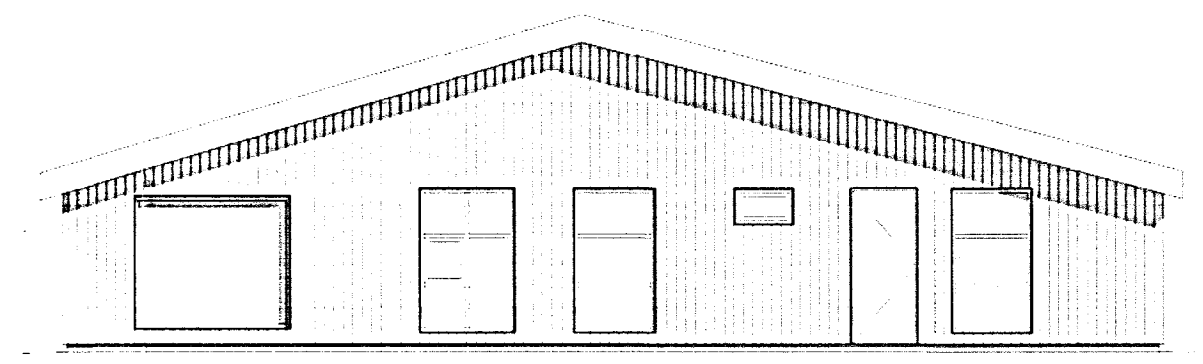

Austur
1 : 100

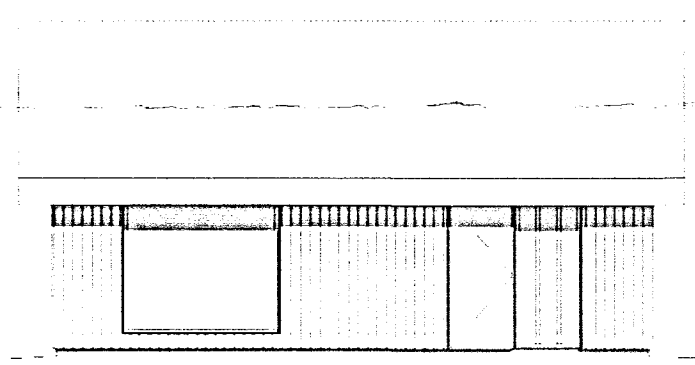

Suður
1 : 100

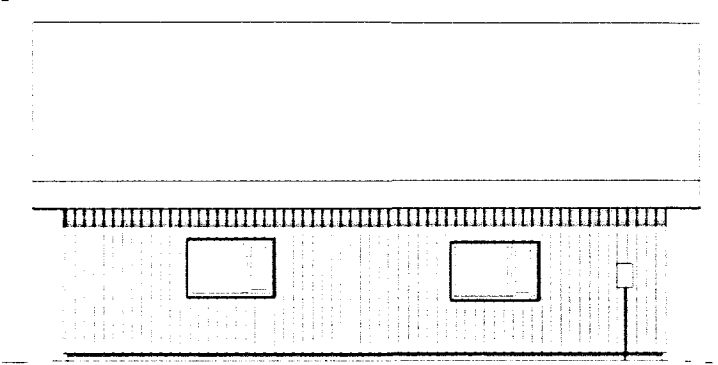

Norður
1 : 100

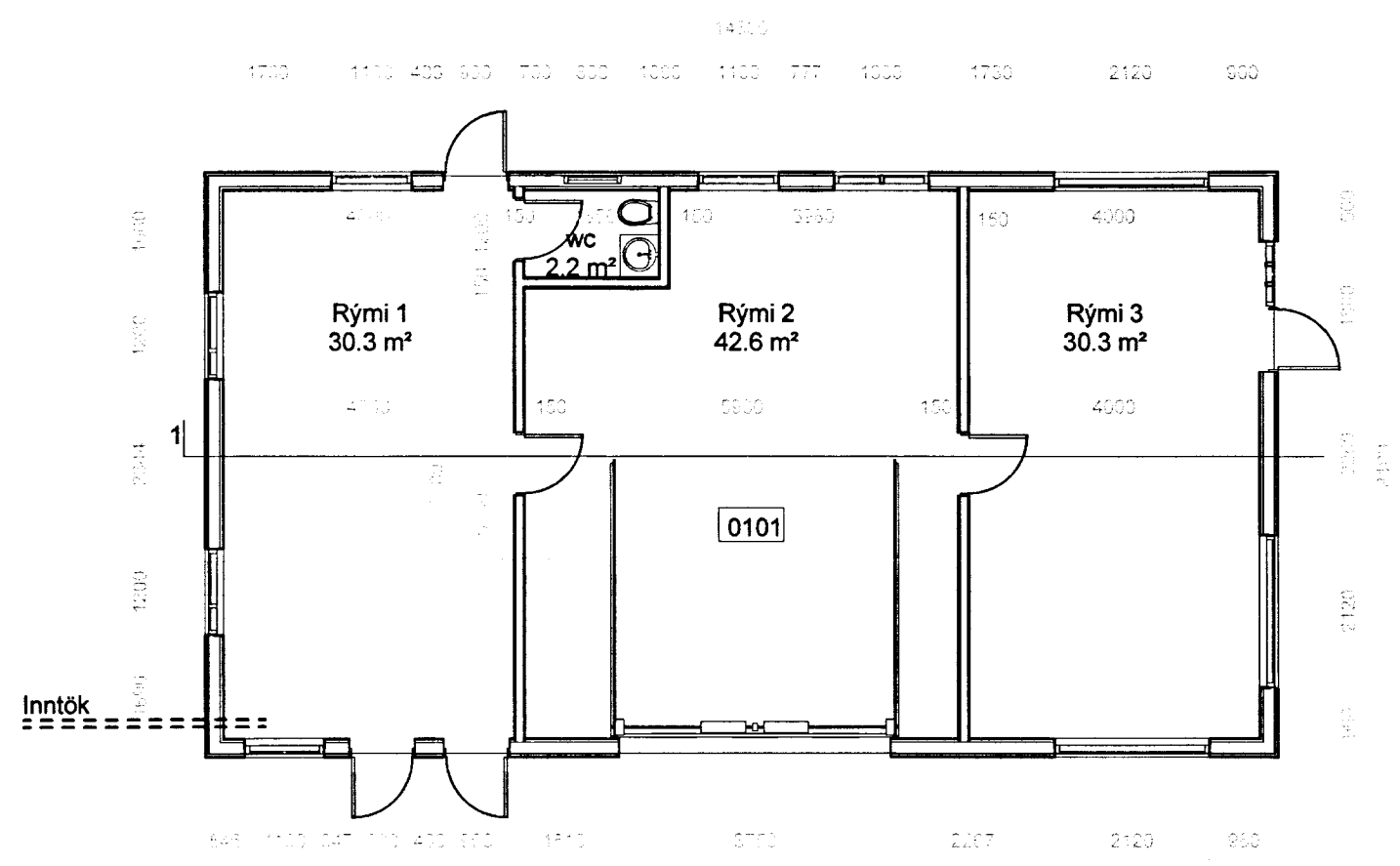

Hæð 1
1 : 100

