

Grunnmynd veggja 1:50

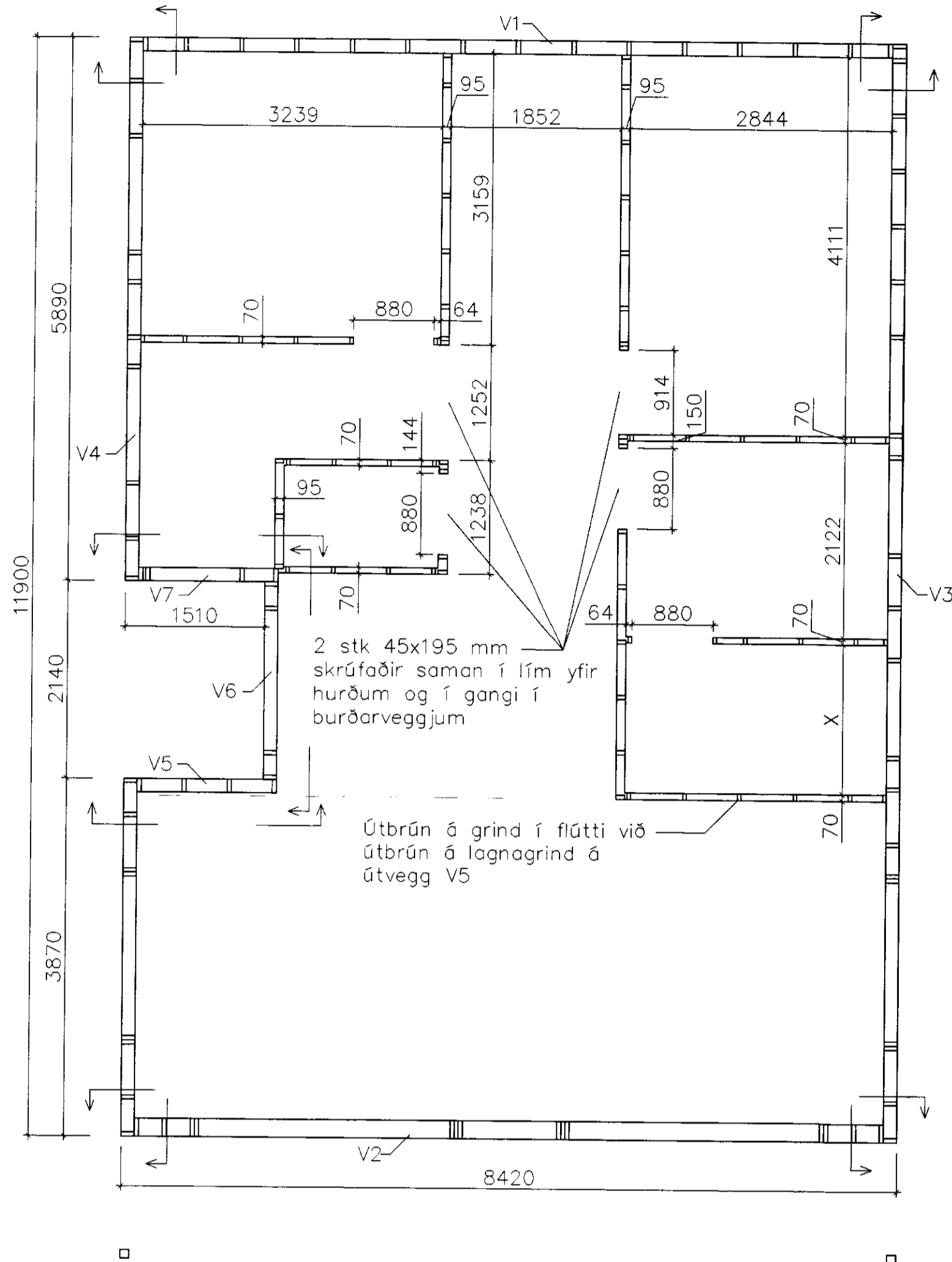

Grunnmynd millilofts 1:50

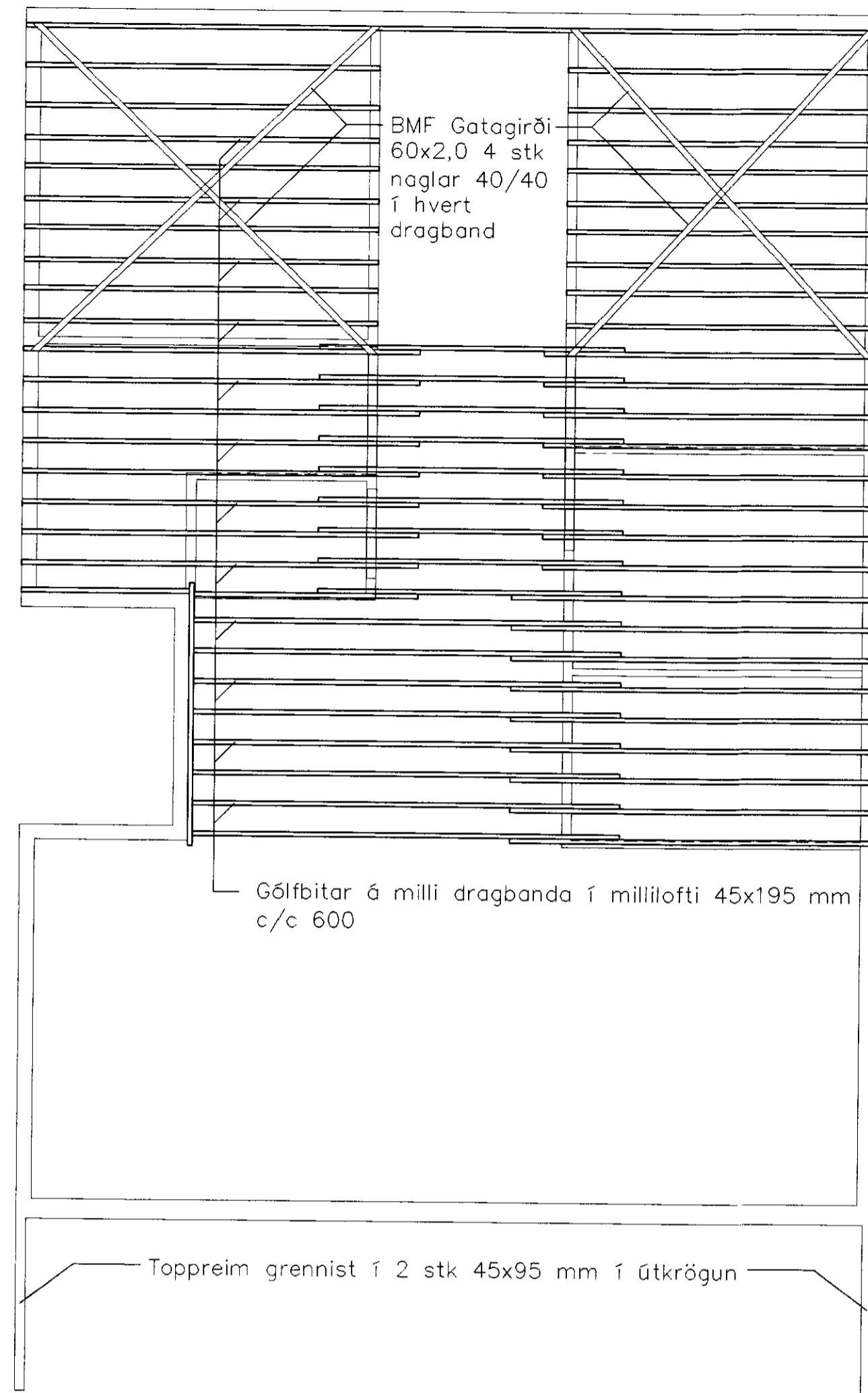

Grunnmynd þaks 1:50

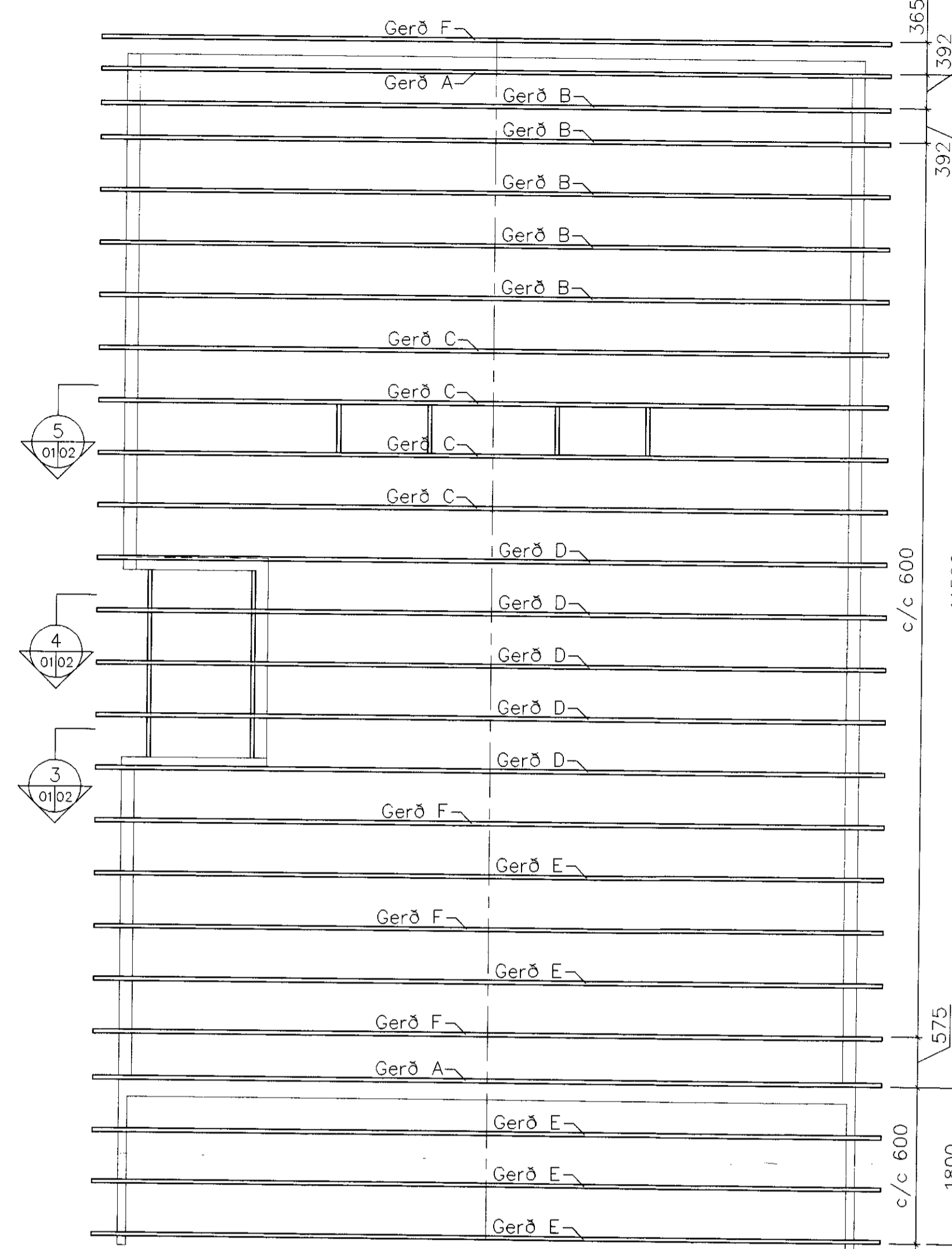

V1 Norðurgafi 1:50

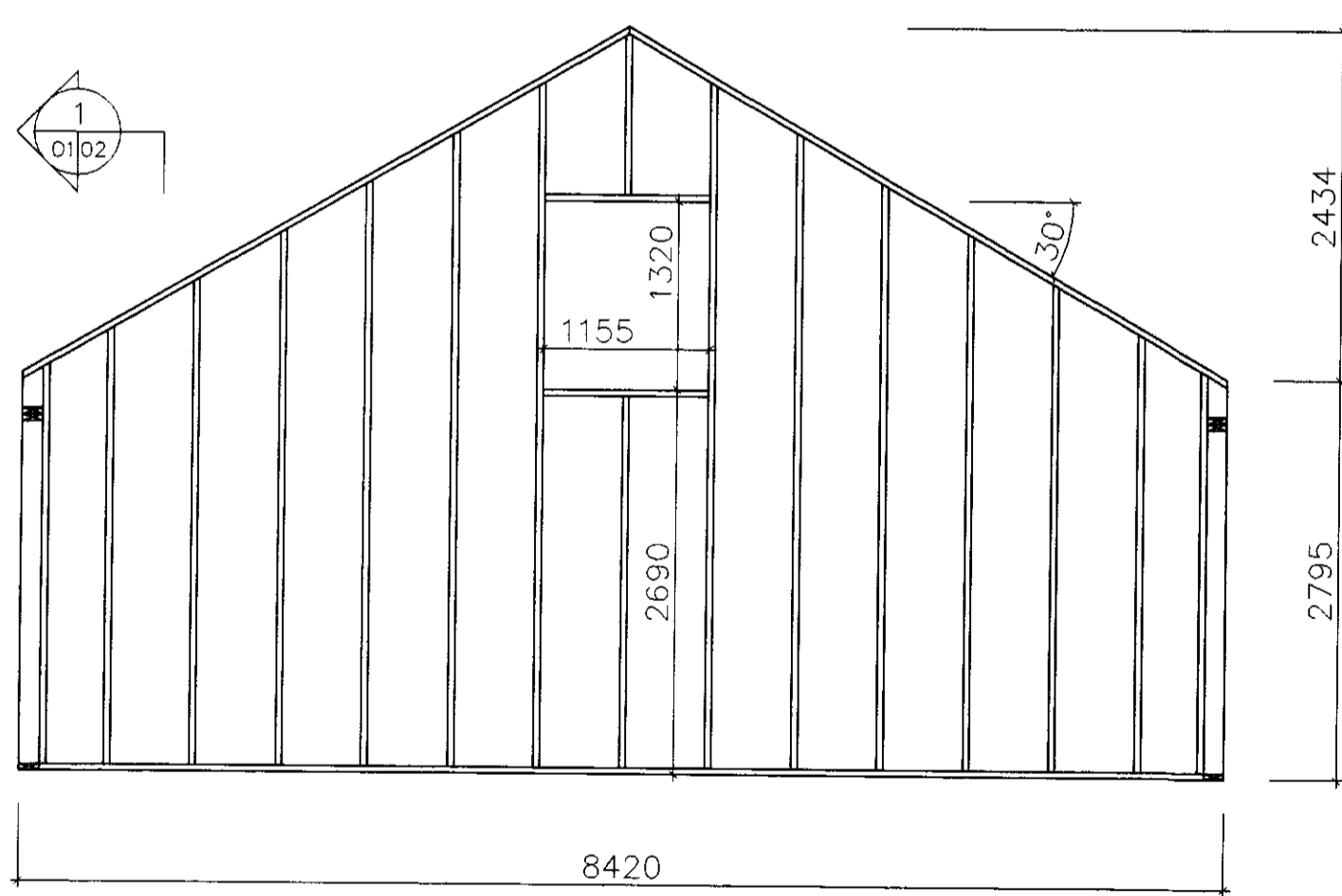

V2 Suðurgafi 1:50

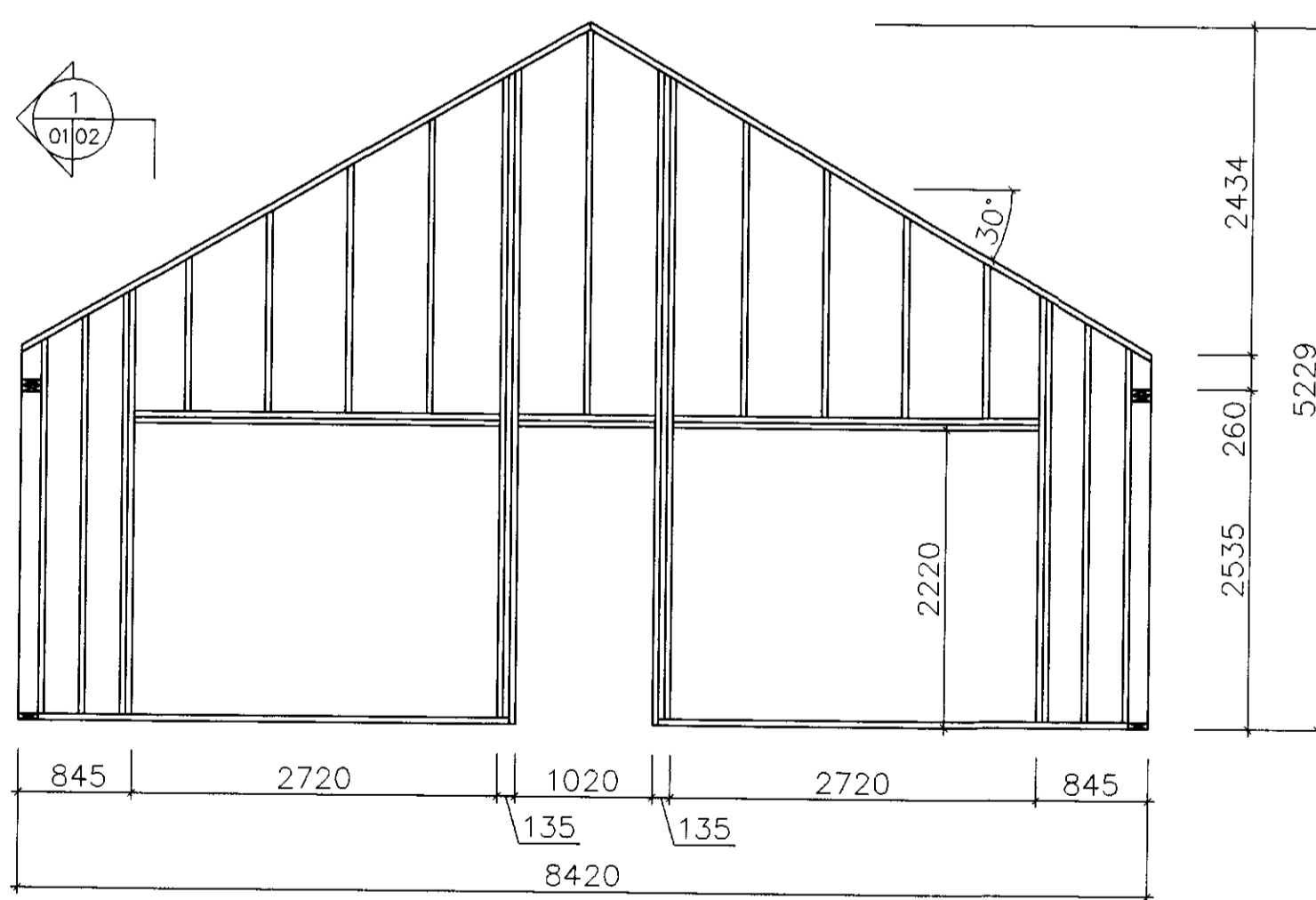

V5 1:50

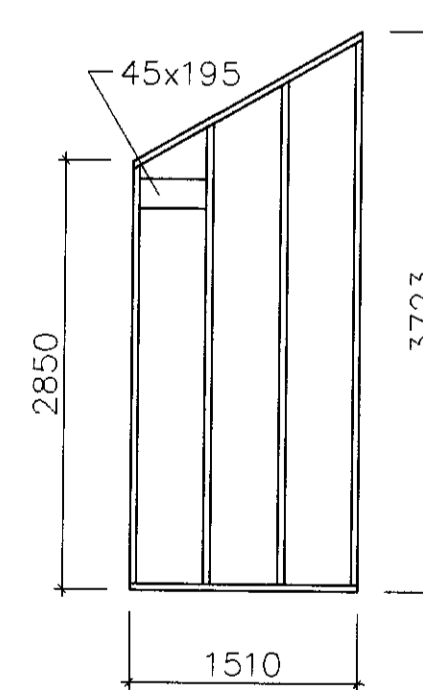

V6 1:50

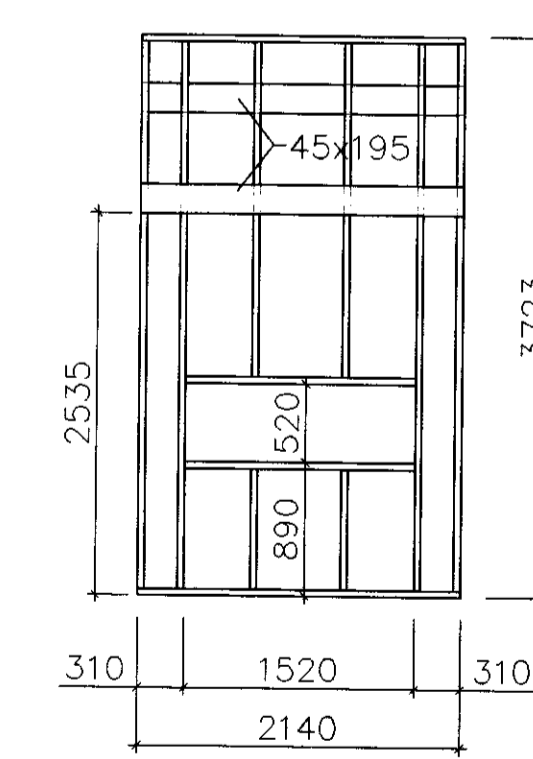

V7 1:50

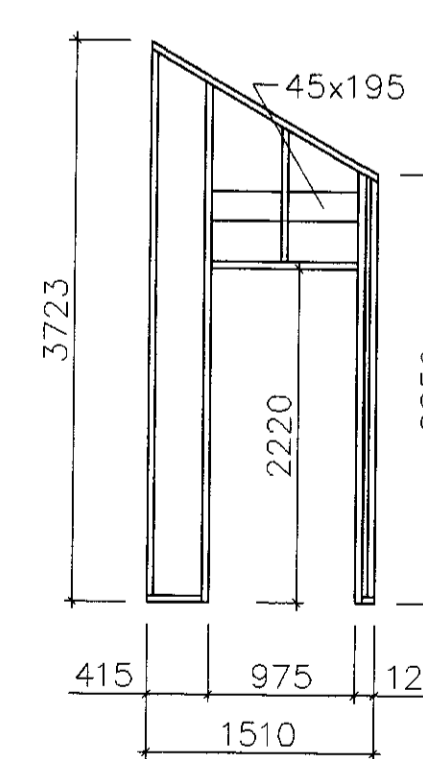

V3 Vesturhlíð 1:50

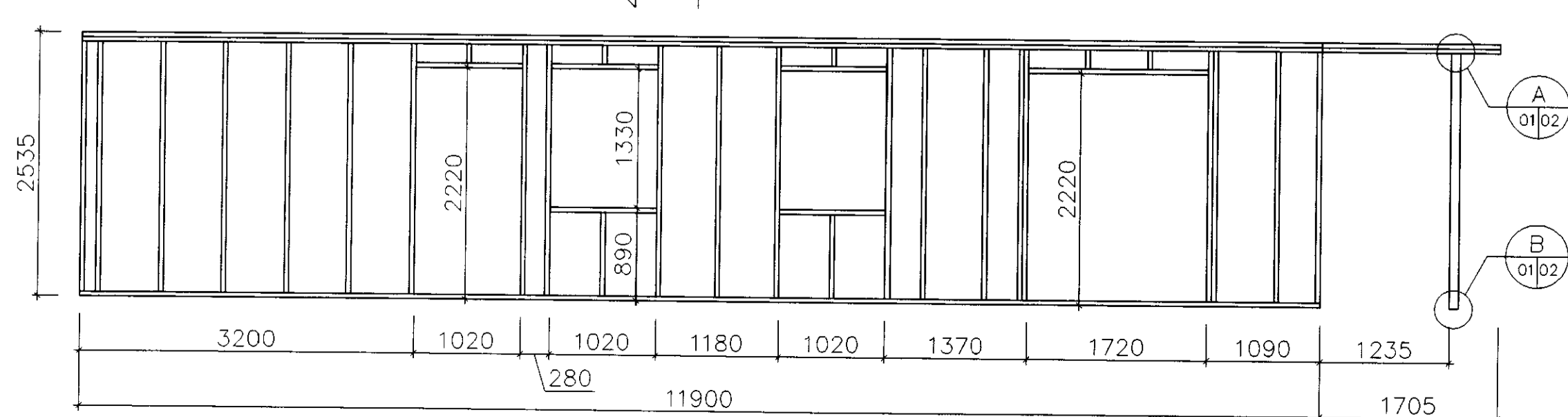

V4 Austurhlíð 1:50

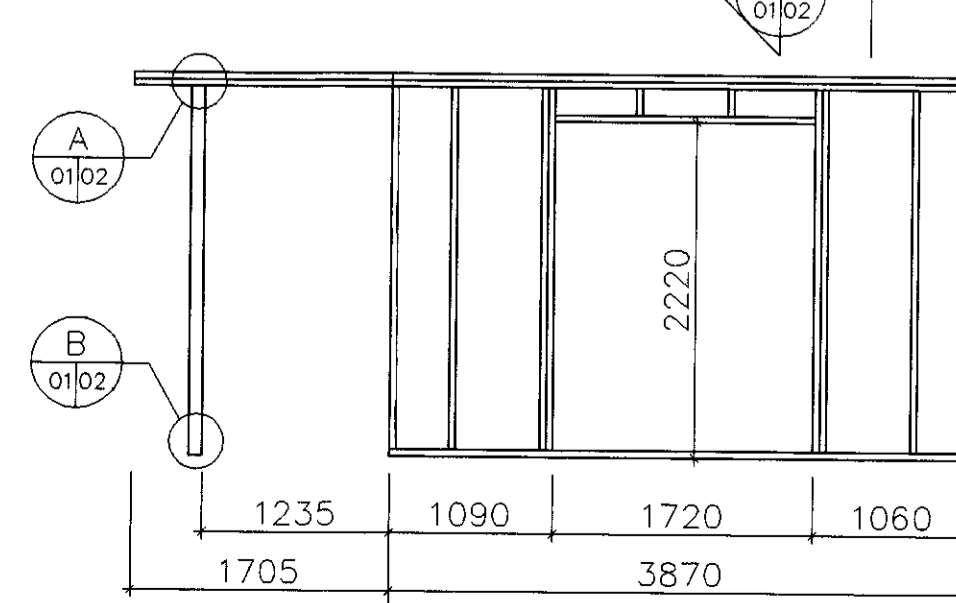

V6 1:50

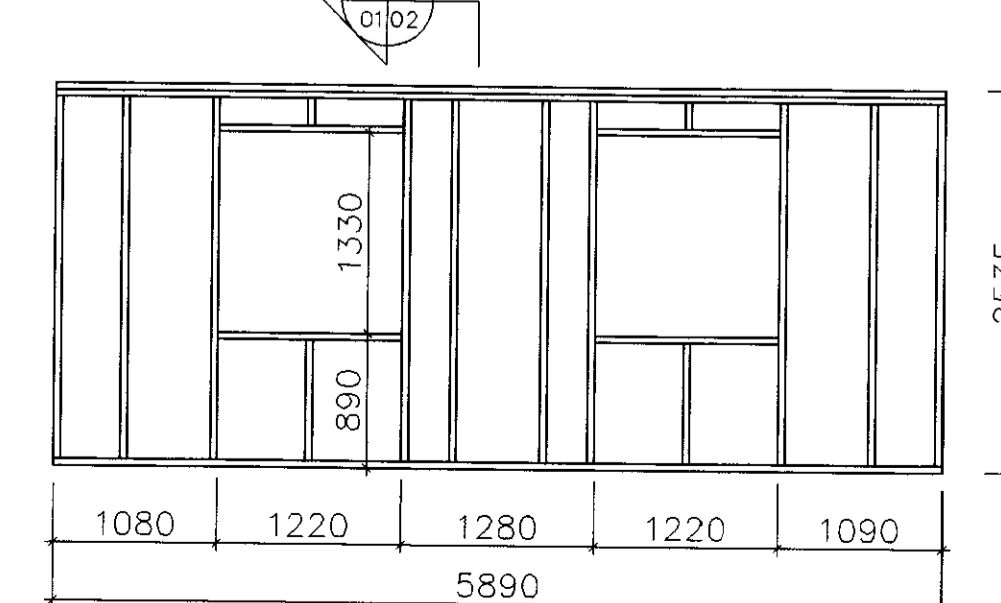

Almennar skýringar

Timburflokkur:

Allt timbur skal vera flokkað timbur K18 samkvæmt IST/DS 413 5. útgáfa 1998 nema annað komi fram á uppdráttum.

Festingar:

Skrúfur og naglar: Heitgalvaniserað stál ST37
Undir alla boltahausa og rær sem liggja að timbri skal setja galvaniseraðar stálskinnur með þvermáli 3d og þykkt 0,3d þar sem d=þvermál bolta.

Útveggir:

Útveggir eru uppbyggðir úr 45x145 mm timburstöðum, nema V2 en hann er uppbyggður úr 45x195 mm timburstöðum, klæddir með 12 mm krossvið að utanverðu, negldur í lím á grind með rakaheldu trélimi.

Innveggir:

Burðarveggir eru uppbyggðir úr 45x95 mm timburstöðum, klæddir beggja vegna með 12 mm krossvið í innra lagi og 13 mm gífsplötum í ytra lagi. Aðrir veggir eru uppbyggðir úr 70 mm bikkstöðum, klæddir með 12 mm krossvið beggja vegna í innra lagi og 13 mm gífsplötum í ytra lagi.

Milliloft:

Milliloft er klætt með 22 mm fösuðum spónaplötum skrúfuðum í lím með 5,0x 70 mm skrúfum c/c 250 í gólfbita.

Sjá afstöðumynd á teikningu aðalhönnuðar.

FERILL
Landsnúmer 166 585
Grúpvörðahreppi
Grunnmyndir og ástýndir veggja

1:50 AA 10.01.051031-1-01

Ferill ehf. Mörkín 1, 108 Reykjavík Sími: 575-1600 Fax: 575-1601 Netlan