

Skýringar:
 Stáðall: ÍST10 gildir um steinsteypu, málasmíði og berdistöl.
 Mál og stærðir: Önefnd mál eru sm, járnapræmál er mm.
 Steinsteypa: Brotþol/oktur 5200. Sigmál steypu 6-8 sm. Í steypu skal blanda loftblendi, þannig að loftinnihald verði sem næst 5%. Alla steypu skal titra í mótum. Steypuríot skal bleyta vandlega fyrir steypu. Halda skal steypu og mótum rökum í 3 daga og verja hana þurrki í 5 daga í viðbót.
 Berdistöl: R merkir stétt stál st.37 með 1300 kg/sm², K merkir kambstál ks-40 með 4000 kg/sm².
 Steytilengd: RB=40sm, KB=50sm K12=65. Skeytum skal dreifa og forðast skal að steyta á stöðum, sem mest á reyri (t.d í miðju á plötum).
 Bendingveggja: þar sem jarðfylling hvílir á kjallaraveggjum meira en 15m, mælt frá gólfplötu komi járna-grind í innri brún veggja KB 4/20 lóðrett og lóðrett. lóðrett járn beygist inn í efri brún plötu.
 Bending plötu: 3 plötu skal ekki steyta meira en þriðja hvert í sama þversniði.
 ----- Merkir járn í nedri brún plötu
 ----- Merkir járn í efri brún plötu.
 Bein járn og uppbyggð eru tilgreind hvort í símulagi.
 Retta legu jarnanna skal tryggja með þar tilgerðum kubbum úr plasti eða steypu.
 Efri járn skulu hvíla á jarnstólum. Annað hvert járn beygist upp við lílvegg.
 KB 4/34 merkir 8mm kambstál með 34 sm. millibili, mælt af miðju járn í mið járn.
 Steypulag á jarnum.
 Jarnhúss: plötur og veggir 10mm
 " " bitar og stöðir 20mm.
 Utanhúss: 25mm.

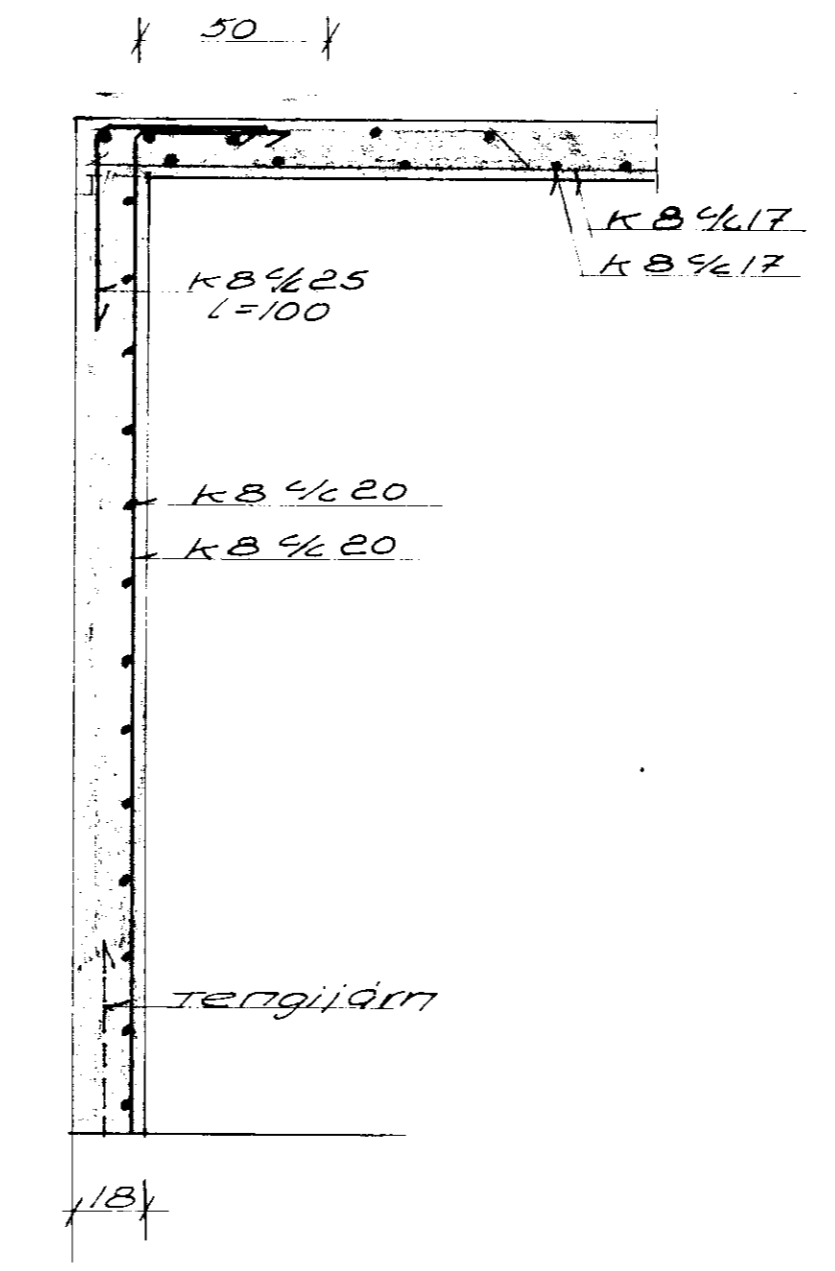
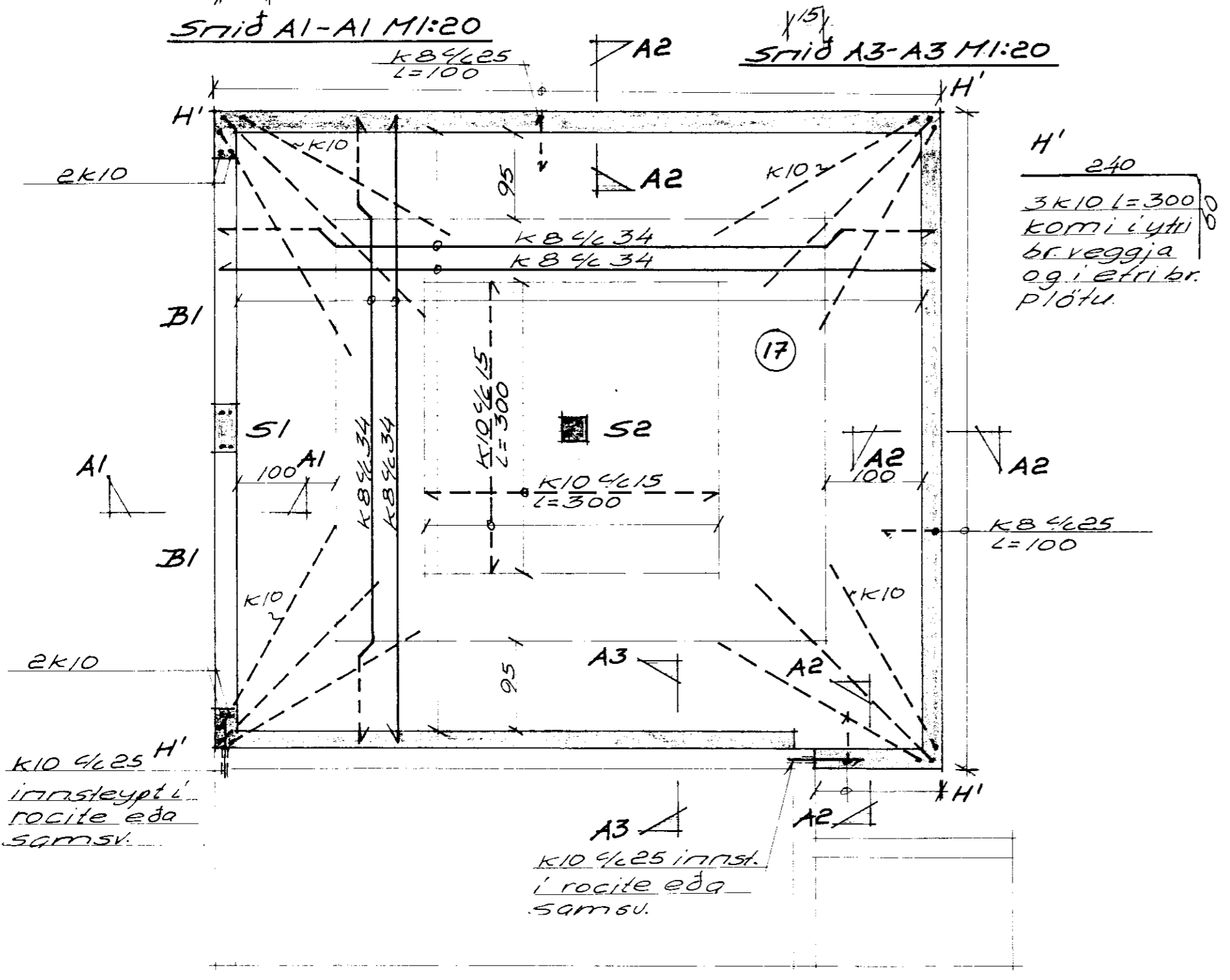

Grunnmynd M1:50

Snið A2-A2 M1:20

UNNAR JÓNSSON	M.T.F.I	S. 52439
VERKHEITI	Stóra-Hástunga	VERK NR 10138-11
	Grúpværjahir. Ár.	DAGS 27-5-1992
VERKHLUTI	viðbygging í b.	M.K.V. 1:50, 1:20
	Járnending í	TEIKNAD L.J.
	kjallarav. og loftplötu	HANNAD L. Jónsson