

Byggingarlýsing :  
 húsið ásamt bílsk. byggist úr timbri á  
 steypen grunn/plötu, allt tréverk að  
 utan skal fléverja með viðurkenndu efni,  
 511 hurðargöt að innan verði amk. 88 cm  
 acalhurð amk. 98 cm.

ATH. byggingarfulltrúi staðsetji og  
 mæðarafsetji hús

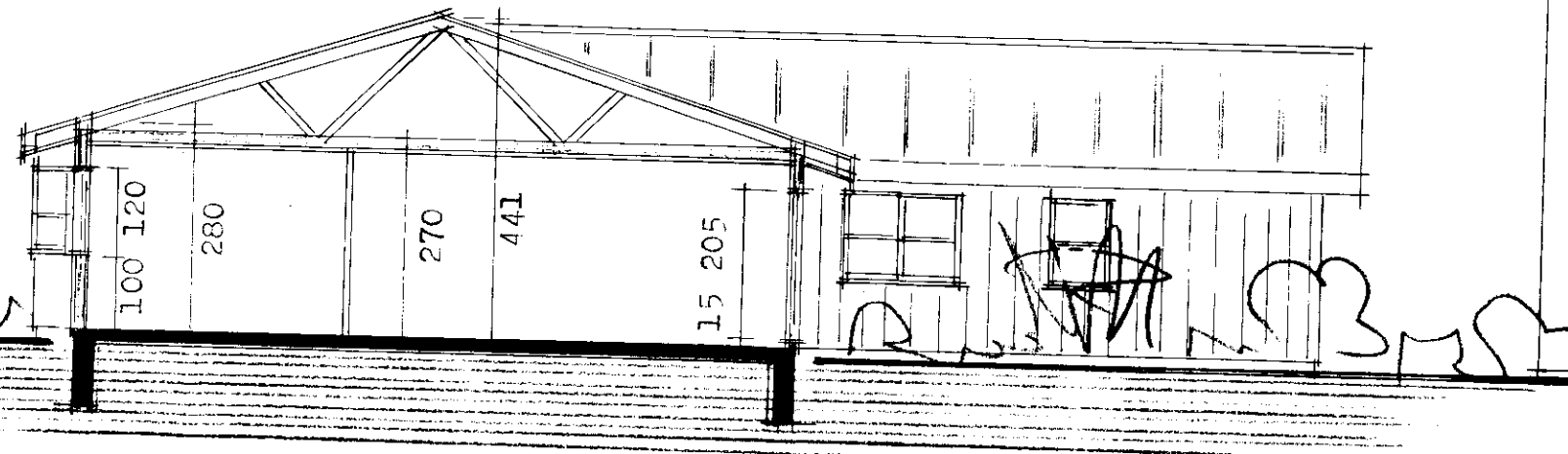

Samp. 4/6 '93  
 Hilmar Einarsson

bl. 1

sníð a-a

starðir :  
 flatarmál íbúðar 157,23 m<sup>2</sup>  
 flatarm. bílsk. g.  
 og vs. 46,00 m<sup>2</sup>  
 flatarmál húss 203,73 m<sup>2</sup>  
 rúmmál húss 729,28 m<sup>3</sup>

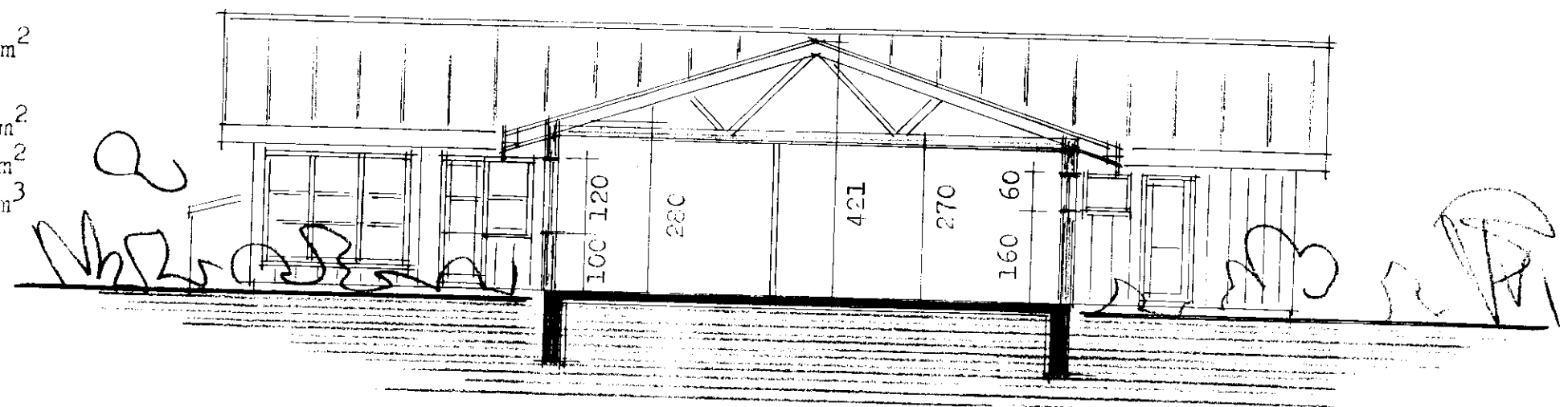

sníð b-b

