

SKARÐ Í  
GNÚPVERJAHREPPI 104 A

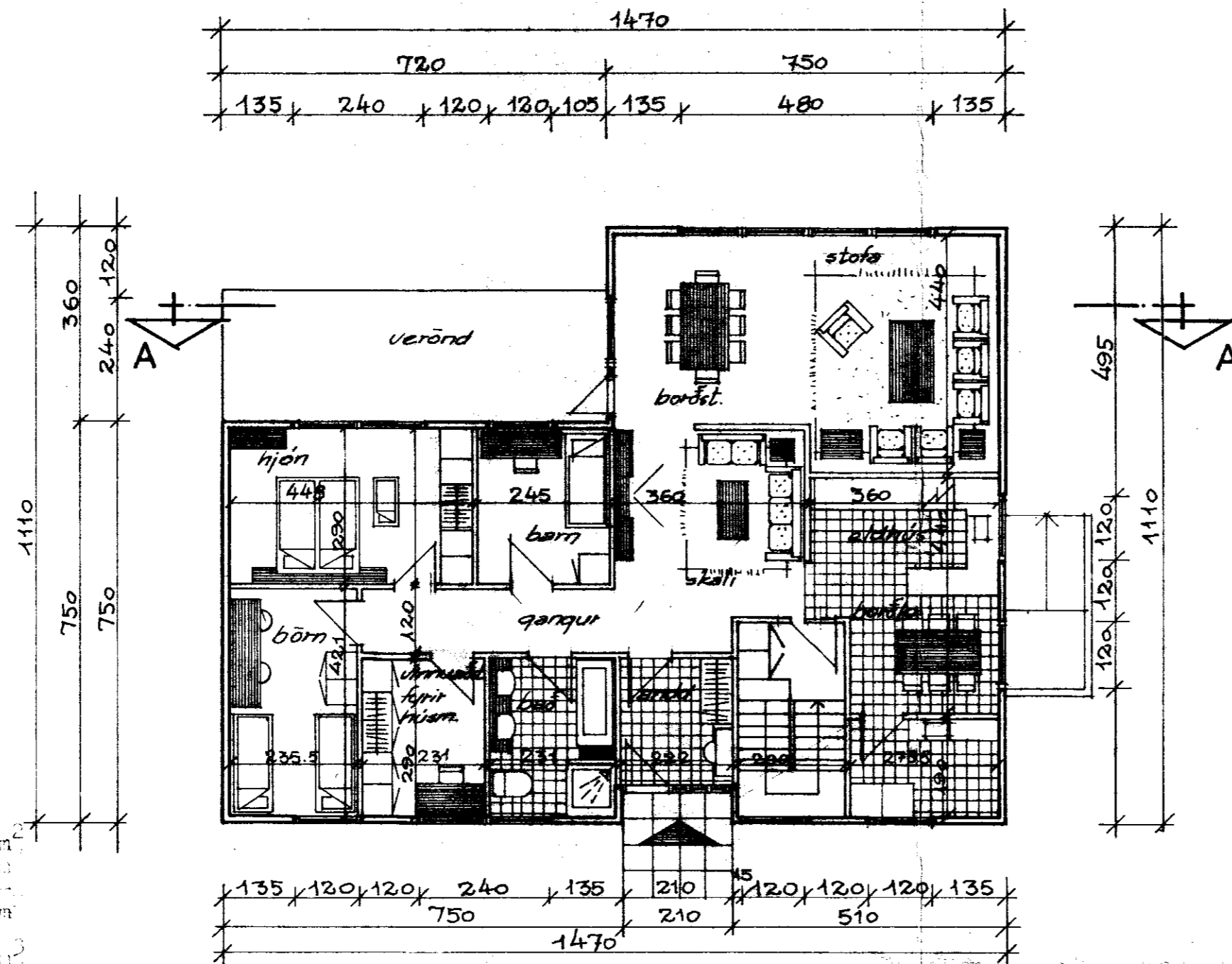

GRUNNMYND HÆÐAR

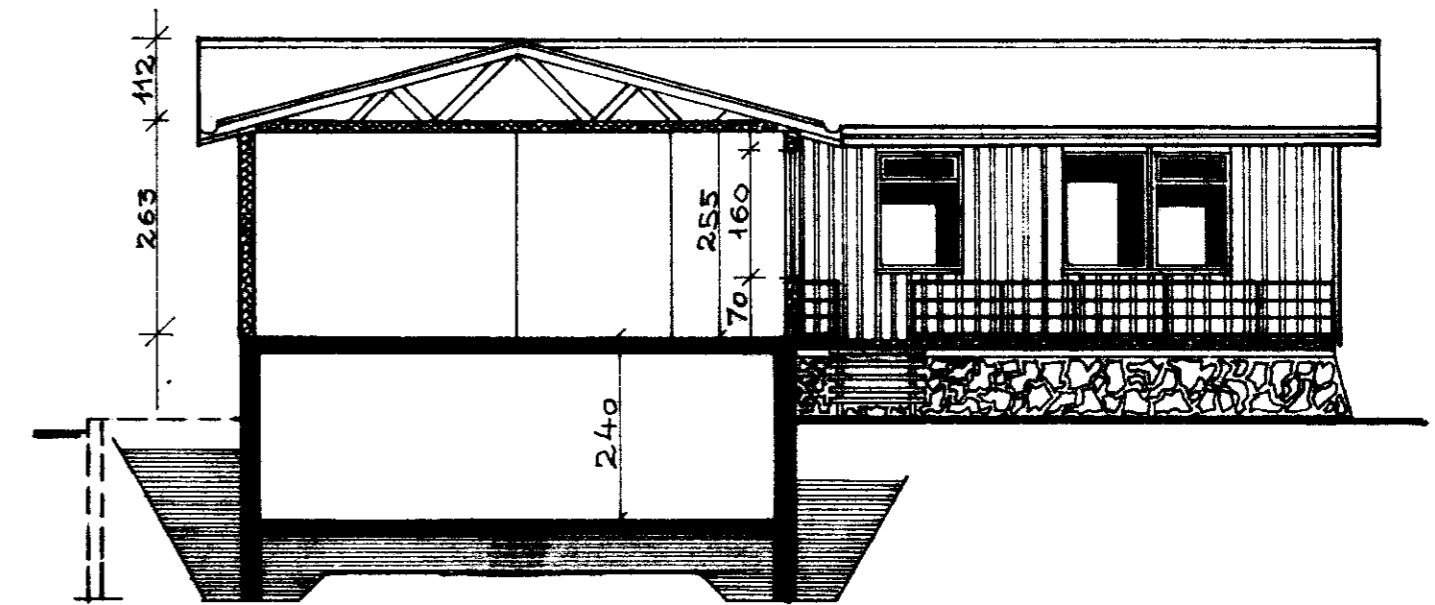

SNEIÐING A-A

AFSTÖÐUMYND 1:1000

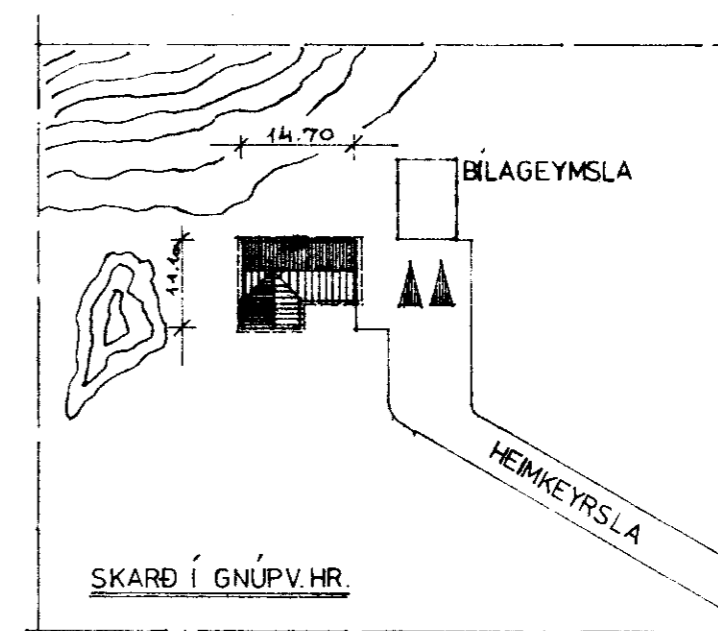

H.H.

Plötter í skýringar	137.54 m <sup>2</sup>
" í kjallara	34.11 m <sup>2</sup>
	173.15 m <sup>2</sup>
Stærð í skýringar	34.11 m <sup>2</sup>
" í kjallara	107.54 m <sup>2</sup>
	134.00 m <sup>2</sup>

**SKÝRINGAR**  
 ÚTVEGGIR efri hæðar eru timbur-einingar frá Sigurði Guðmundssyni með burðarstöðir úr 2"x5" og klæddir að utan með stöndandi timburklæbningu og krossvið yfir gluggum. Grindin er einangruð með 5" glerull. Undir útklæbningukemur olíufusíð tré-tex og að innanverðu plastfilma og vatnsheldar spónarplötur. Meðal K gildi veggja miðað við að tvöfallt gler sé í herbergisgluggum og þrefallt í stofugluggum. Íkjallara eru 20 cm. steyptir veggir einangraðir með 3" plasti og múrhubaðir. ÞAK einangrast með 7" glerull. K-gildi 0,2

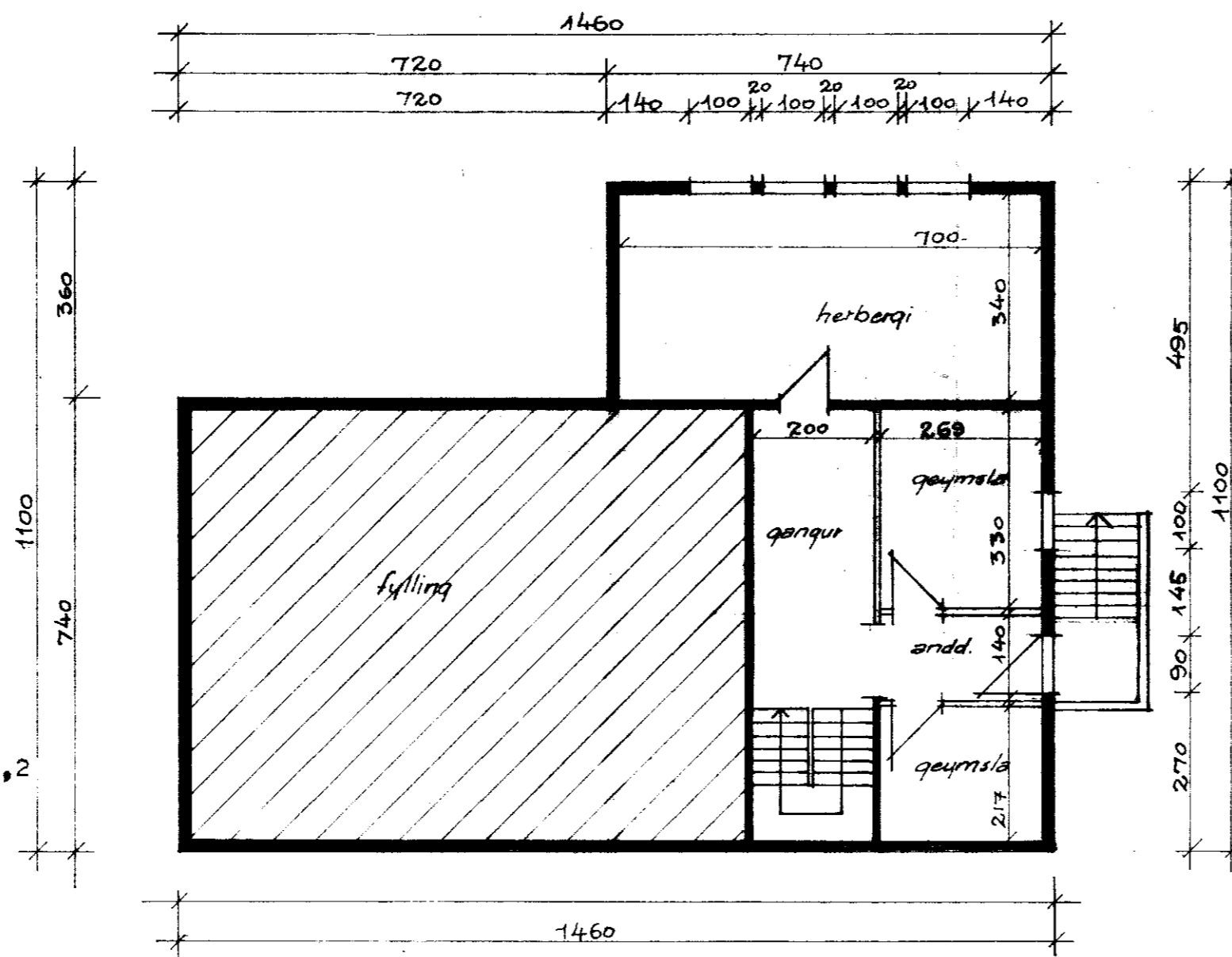

GRUNNMYND KJALLARA

Ólafur Ingim.