

Norðaustur

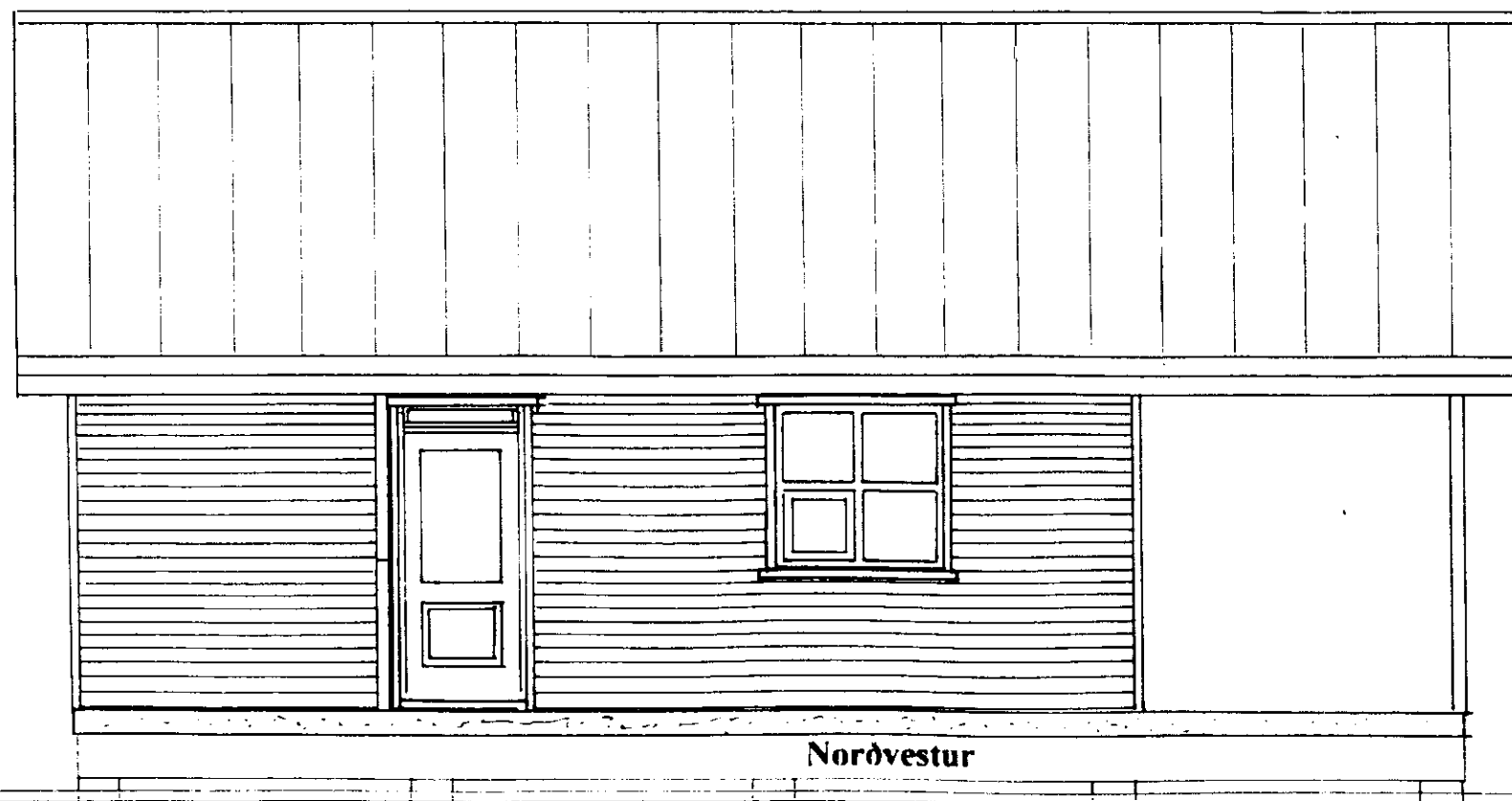

Norðvestur

### Byggingarlýsing:

Húsið er timburhús sem hvílir á steypum undirstöðusúlum 300 mm í þvermál. Ofan á undirstöðum liggja 3 Kerto límtrésbitar 63 x 300 mm boltaðir við ísteipt festijárn. Gólfbitar eru 50 x 200mm c/c 400 og liggja þvert á límtrésbita og festast við þá með BMF gaffalankerum á þriðja hvern gólfbita. 9 mm grenikrossviður er milli gólfbita neðan 150 mm steinullar-einangrunar þar yfir þolplast og 22 mm rakapólnar spónaplötur. Gólfefni: heilsodinn dúkur á baðherbergi en korkur á önnur gólf. Burðargrind útveggja er 50 x 125mm c/c 600 klædd utan með 9 mm grenikrossvið einangruð með 125 mm steinull þolplasti innan og grenipanel 12 x 95. 2 stk. BMF vinklar m/ribbu festa hverja útveggjastöð við undirstykki og syllu. Utanhússklæðning liggjandi timburklæðning 30 x 75 mm. Þaksperrur eru 50 x 150mm c/c 600 viðfestar veggi með BMF festijárnum á hverja sperru. Vindþéttilag á þaki er 12 mm tjörutex og þar ofan á hálfklætt með 25 x 150 borðaklæðningu, þakpappa og lituðu bárustáli. Einangrun í þaki er 150mm steinull þolplast rakavörn og innsta klæðning grenipanel. Allt timbur í burðarvirkijum er styrkleikaflokkað.

Semp. 29/6 2000

Hinnas

Dags: 15.06.2000	M.kv. 1: 50	Reiknað: Bjrn
M²: 40	M3: 156	Teikn: B.J.M.

Heiti:

**Sumarhús Sigurjóns Helgasonar  
Sandlæk, Gnúpverjahreppi**