

BYGGINGARLÝSING

Lýsing:
 Sótt er um að fá að flytja timburhús byggð 2006 að Sléttaból í Skeiða- og Gnúpverjahreppi. Bygging er úr timbri reist á staðsteyptum sökklum, dregar undir gólfi eru 7,5x22sm sem boltast við sökkla. Gólf er timburgólf einangrað með 15sm þykki steinullareinangrun.

Burðarvirki þaks er timbur, klætt með borðaklæðningu, þakpappa og bárujárni í dökkum lit. Þakið er einangrað með 20sm þakull.

Núverandi timburhús er klædd með standandi bárujárnsklæðningu.

Hitakerfi hússins er rafmagnsöfnar og neysluvatnslagnir eru lagðar sýnilegar meðfram veggjum niður við gólf.

Öll mál takist á staðnum áður en flutningur hefst til að núverandi bygging og nýir staðsteyptir sökklar stemmi saman.

Léttir innveggir eru úr timbri, einangraðir með steinull og klæddir með viðarpanel.

Gluggar eru timburgluggar. Í öllum gluggum er tvöfalt verksmiðjulaða einangrunar K-gler U=gildi>=2,0W/m²K.

Loftræsing er náttúruleg um opnanleg gluggafög.

Hitakerfi er rafmagnsöfnar og neysluvatnslagnir eru lagðar sýnilegar meðfram veggjum niður við gólf.

Rotþró sé af viðurkenndri gerði.

Í blaútrými komi niðurfall.

Eldvarnir:
 Reykskynjari skal vera í almenningi. Slökkvitæki er í alrými. Eldvarnir, björgunar- og öryggisráðstafanir sbr. grunnmynd.

Loft- og veggklæðningar verða minnst í flokki 2.

Afstöðumynd, mkv. 1:1000

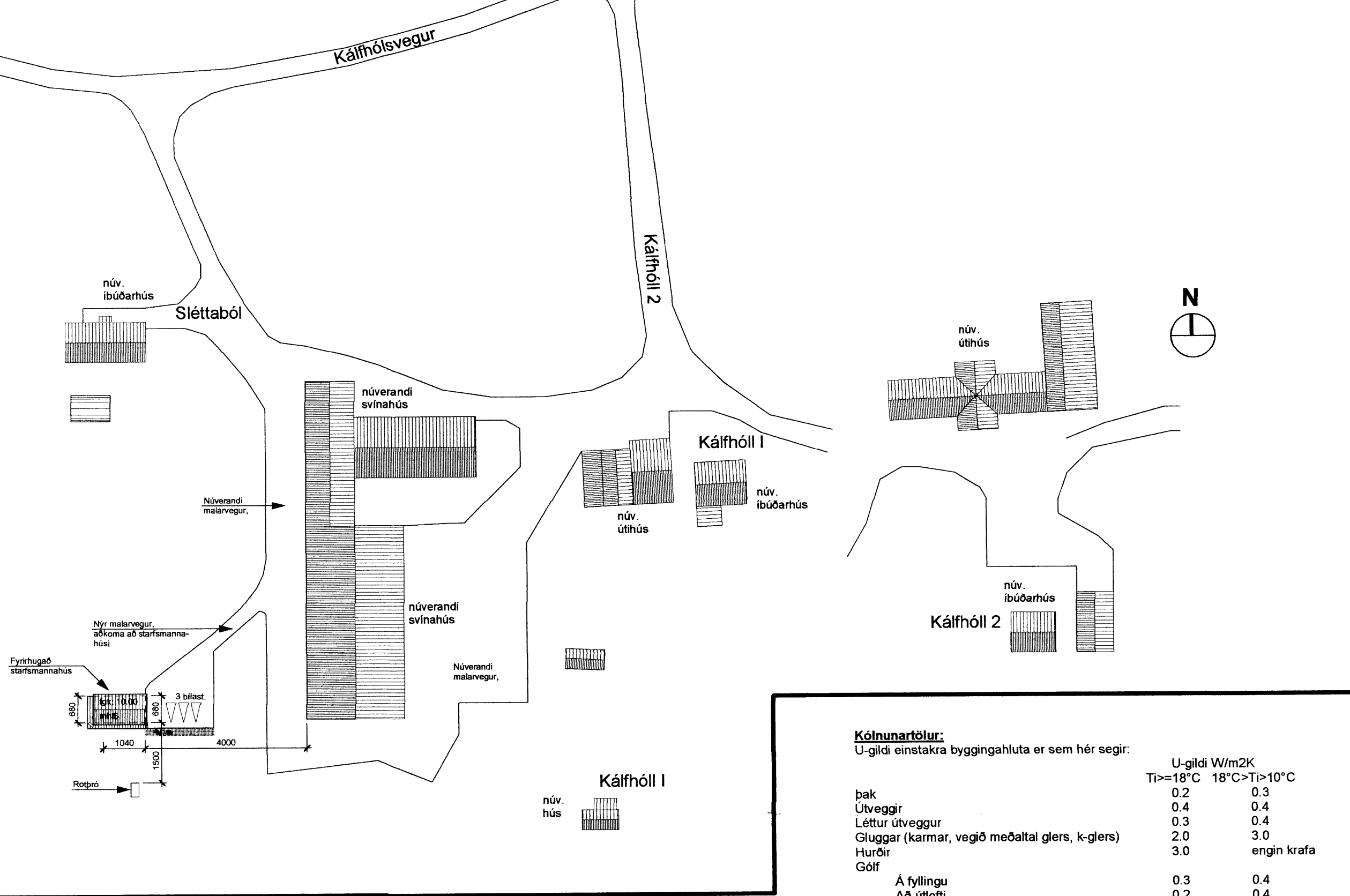

Kólnunartölur:
 U-gildi einstakra byggingahluta er sem hér segir:

	U-gildi W/m2K	
	Ti>=18°C	18°C>Ti>10°C
Þak	0.2	0.3
Útveggir	0.4	0.4
Léttur útveggur	0.3	0.4
Gluggar (karmar, vegið meðaltal glers, k-glers)	2.0	3.0
Hurðir	3.0	engin krafa
Gólf		
Á fyllingu	0.3	0.4
Að útfótti	0.2	0.4
Útveggir, vegið meðaltal (veggfletir, gluggar, hurðir)	0.85	engin krafa

Helstu stærðir:
 Brúttóstærðir:
 Starfsmannahús (mhl05) : 77.5 m2 256.5 m3
 Staðgreinir: 8720-2-00052100
 Landnúmer: 166476
 Skráningatafla er á blaði 103

Grunnmynd mkv. 1:100

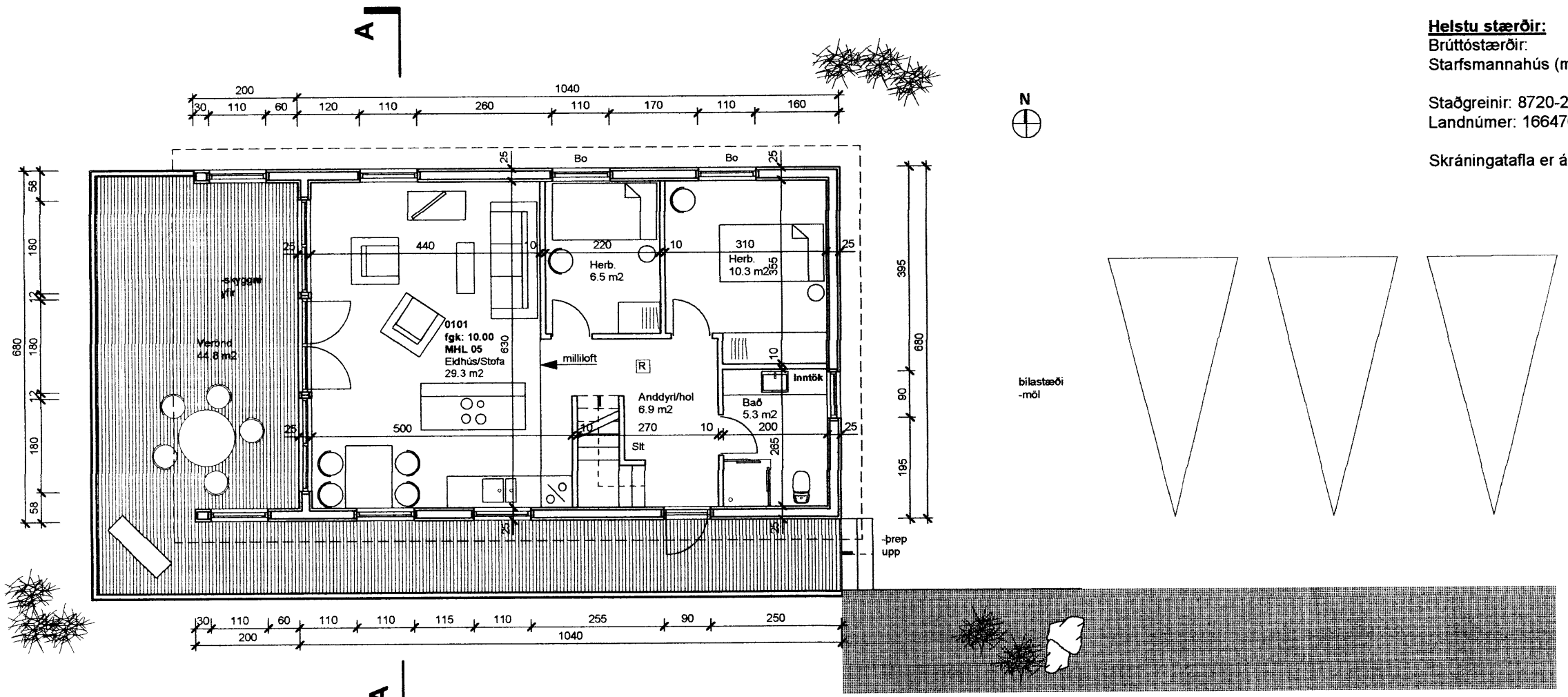

SNÍÐ A mkv. 1:100

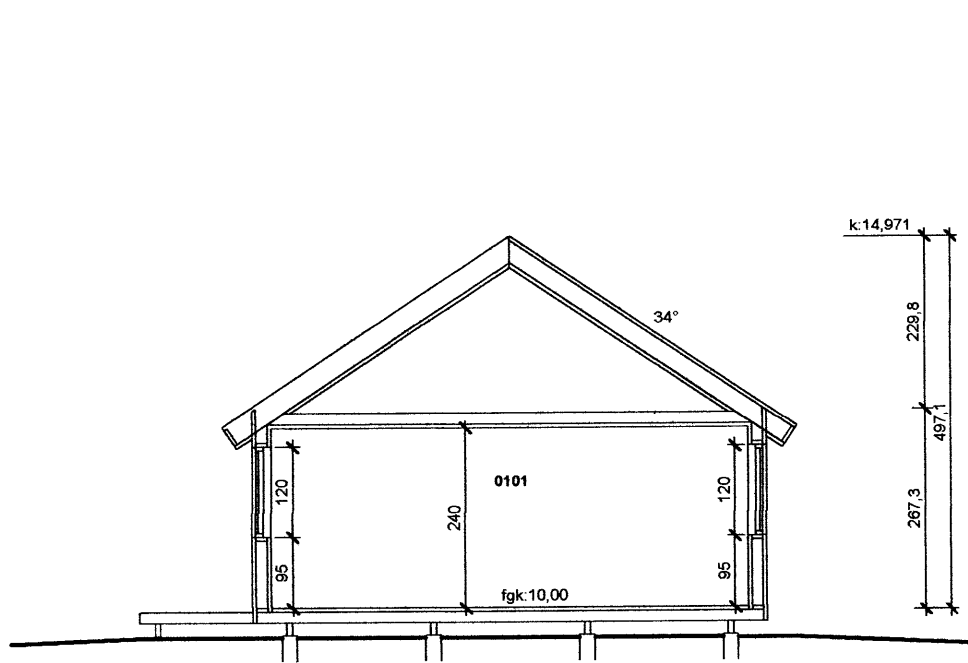

Uppdráttur unnin á grundvelli samþykkrar teikningar frá 06.09.2006 eftir Óla Rúnar Eyjólfsson, Byggingafræðingur. En bygging þessi stóð áður í Myrkholti, lóð 4 í Bláskógabyggð.

Sléttaból Skeiða- og Gnúpverjahreppur

Afstöðumynd, grunnmynd, snið og byggingarlýsing **101**

Dags: 30.08.12
 Vektor: 110 Bláskógar A2 Mkv: 1:500, 1:100

TAG teiknistofa
 Stórhöfða 17, 110 Reykjavík, gsm: 699 4297
 Atli Jóhann Guðbjörnsson, Byggingafræðingur, Kt: 260978-5789
 netfang: atli@tagteiknistofa, www.TAGteiknistofa.is

Undirskrift hönnuðar: *Atli Jóhann Guðbjörnsson*