

GRUNNMYND 1:100

1800x1600

57,78 m²

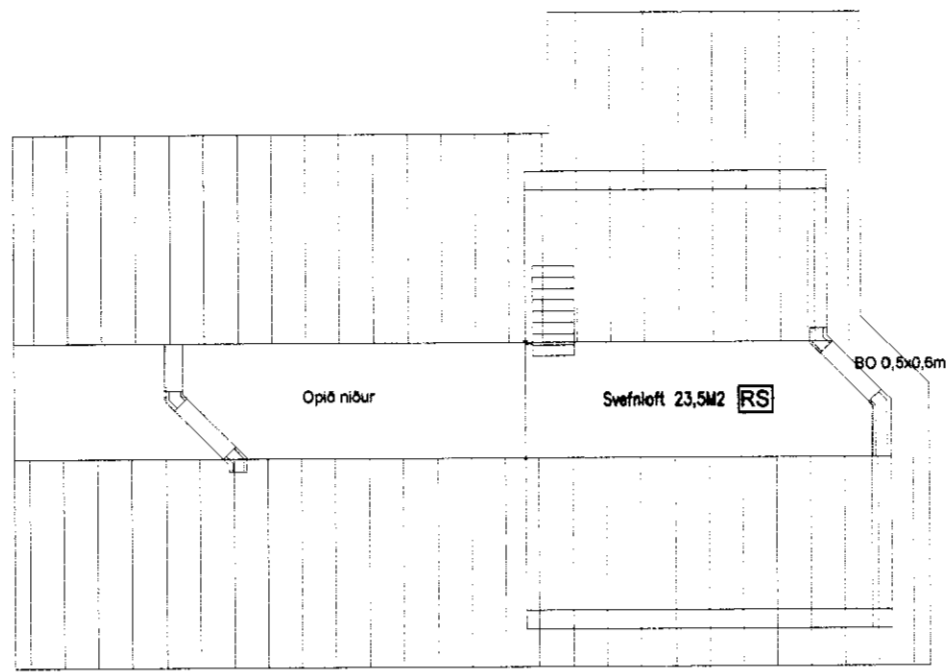

GRUNNMYND RIS, 1:100

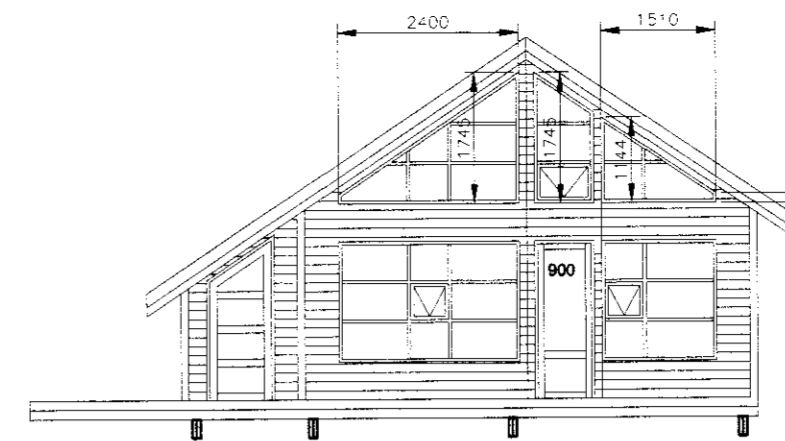

SUÐURHLIÐ, 1:100

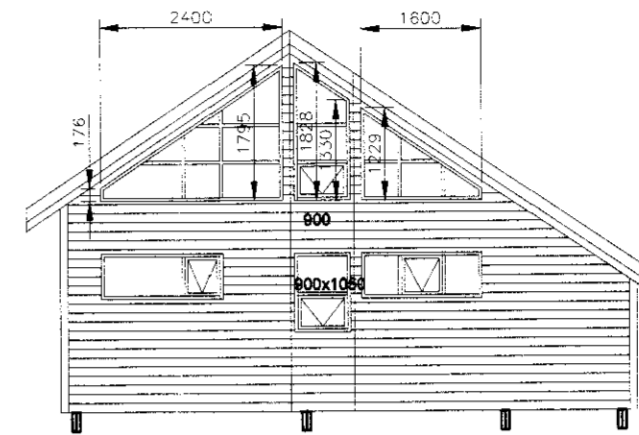

NORÐURHLIÐ, 1:100

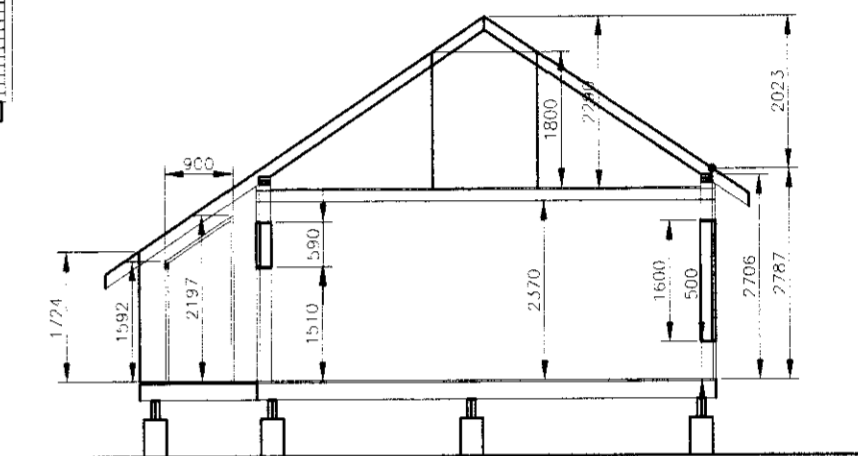

SKURÐUR, 1:100

Helstu stærðir :
 Land 6310 m²
 Grunnfl. húss 57.8 m²
 Rúmmál húss 213,3 m³

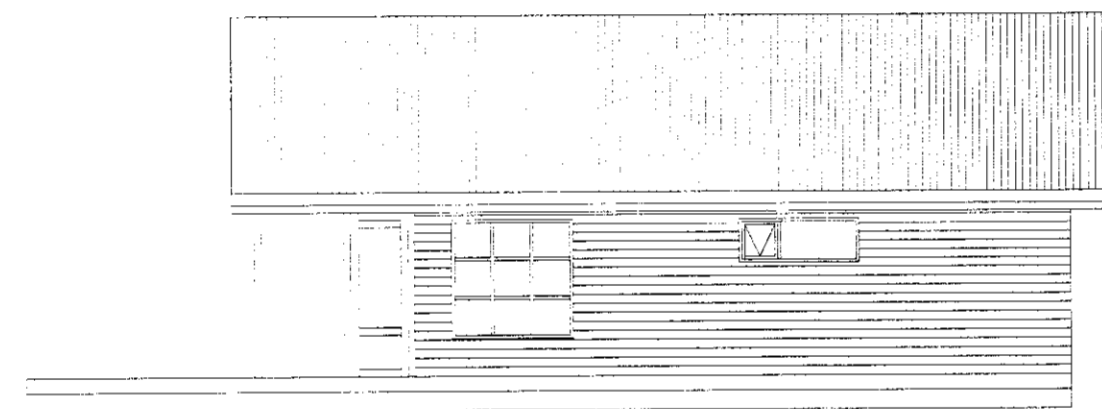

AUSTURHLIÐ, 1:100

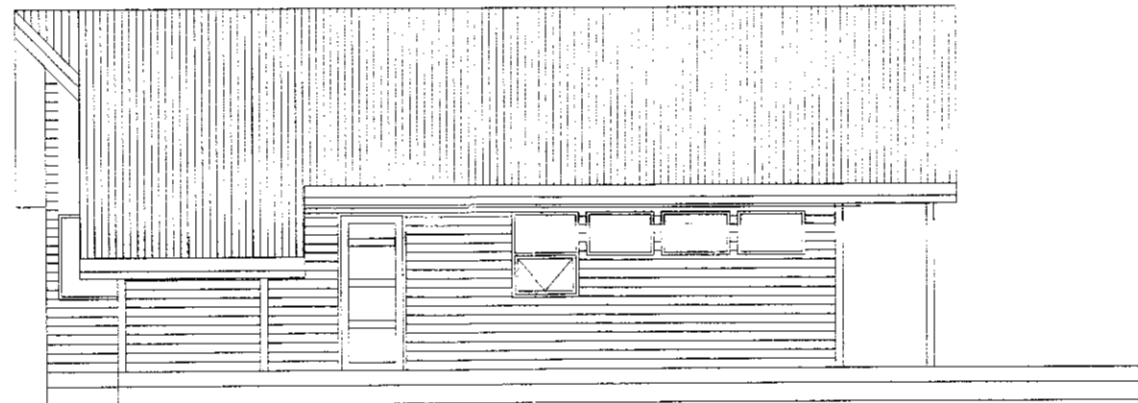

VESTURHLIÐ, 1:100

Skýringar:
 BO = Björgunarop amk 0,5x0,6m
 RS = Reykskynjarar
 Gnf = Gólfniðurfall
 Sit. = Handslökkvitæki

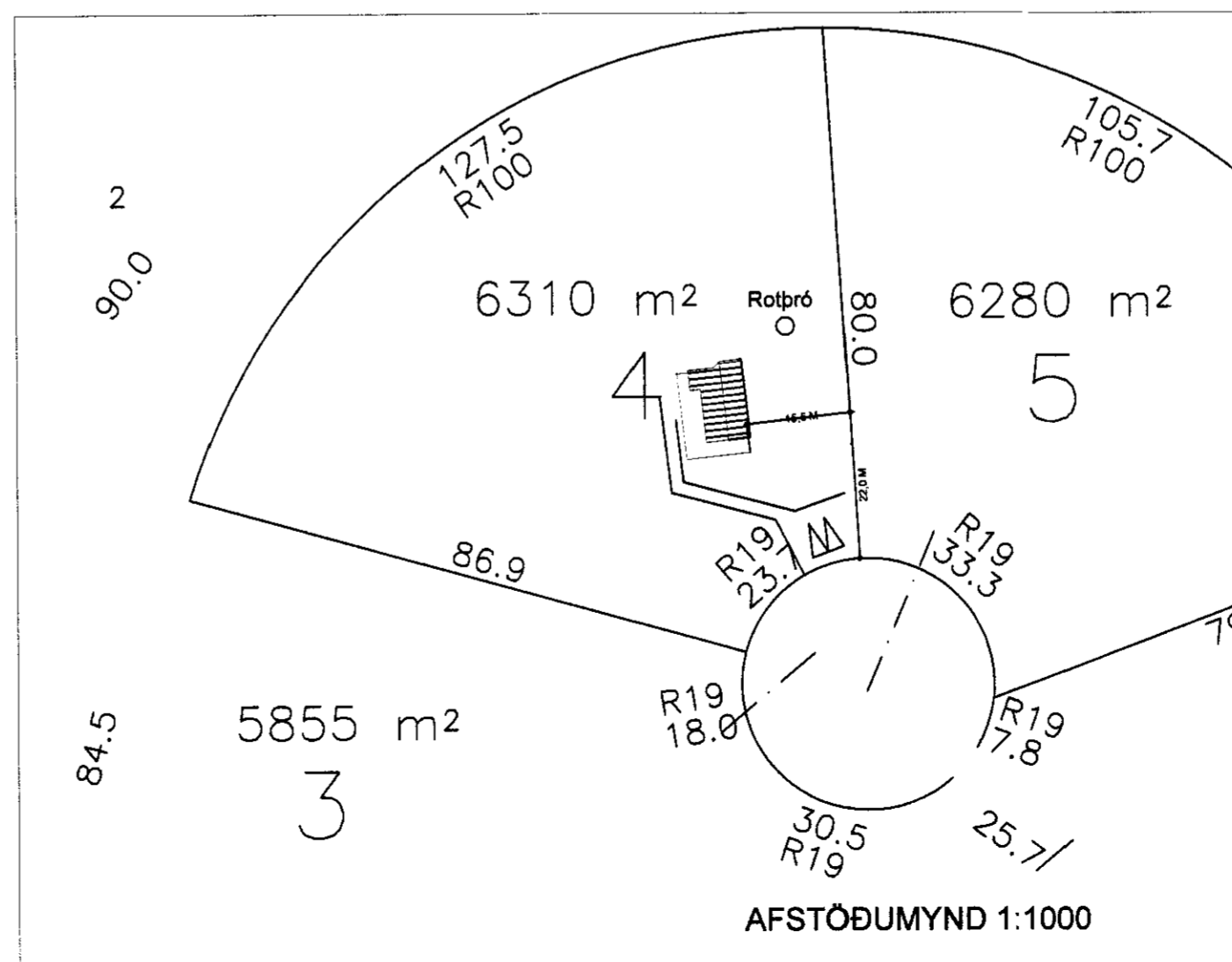
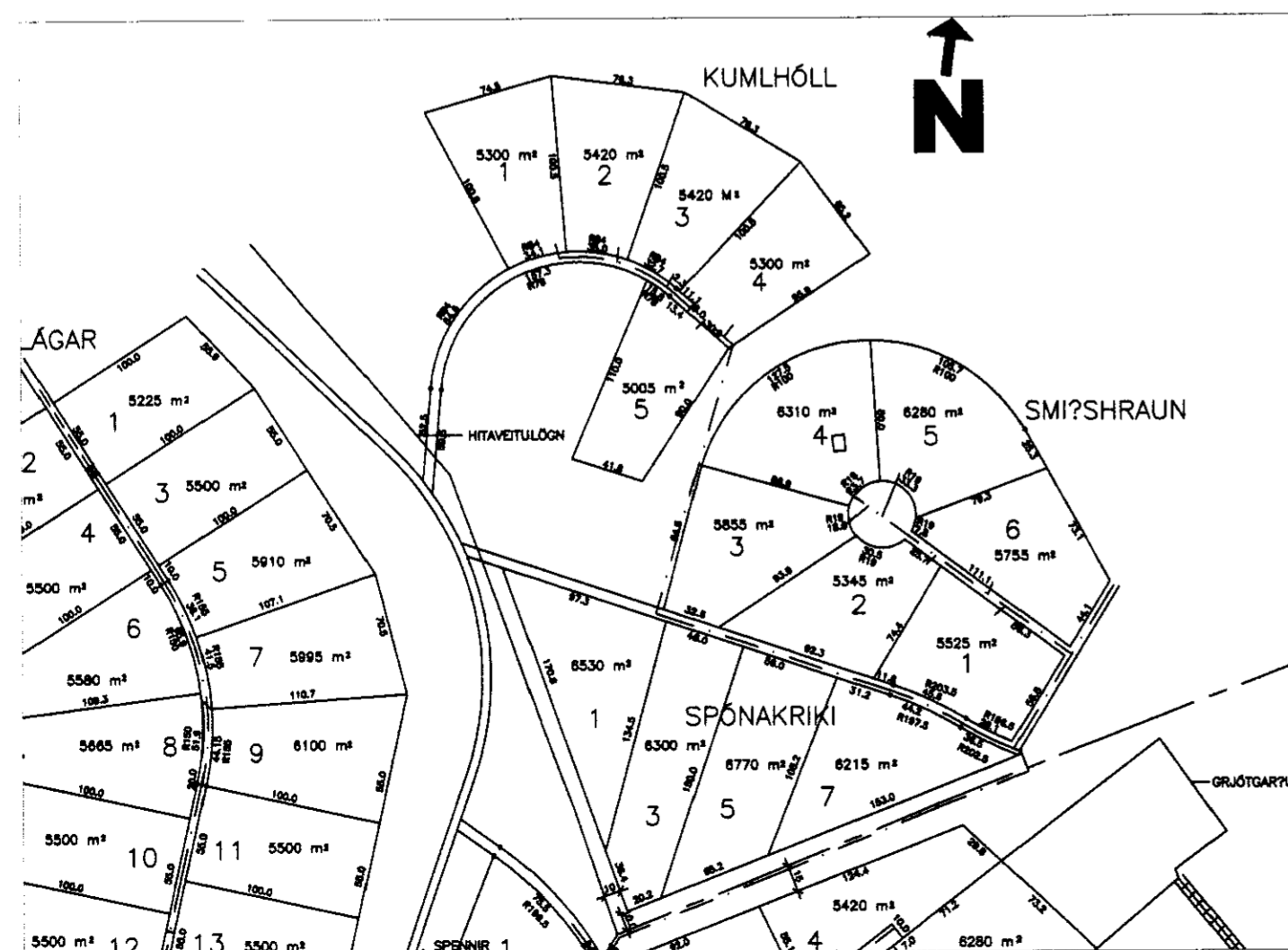

AFSTÖÐUMYND 1:1000

Byggingarlýsing:
 Húsið er staðbyggt timburhús á einangraðu bitagólfi. Veggir einangraðir og klæddir með 12 mm WBP- krossviðsplötum, þá lektum og vatnslæðningu í ljósbrúnum lit. Að innan eru veggir með rakavarnalagi og klæddir með timburklæðningu í fl.2. Þak er einangrað með 200 mm steinullareinangrun og útlöftað með 32 mm rörum með neti. Að utan er þak klætt með borðaklæðningu og stallastáli í svörtum lit. Björgunarop eru amk. 50 x 60 cm (bxh) úr öllum svefnherbergjum. Reykskynjarar eru á neðri hæð og í risi. Handslökkvitæki skal vera staðsett við anddyri.

HUGVERK HÖNNUNARÞJÓNUST
STEFÁN INGÓLFFSSON ARKITEK
 stefanlax2@simnet.is s:848-1316

SMIÐSHRAUN 4,

Hönnun og teiknari: Ingvi Ingólfsson
 Kópavogi 2012, Stefán Ingólfsson 010251-4359
 Verkefni nr. 296, Teikning nr. 01