

SAMÞYKKT

09 SEPT. 2009

*Ólafur G. Gunnarsson*  
Byggingafræðingur og hönnuður

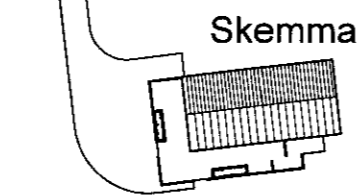

mhl. 12  
landnúmer 166601

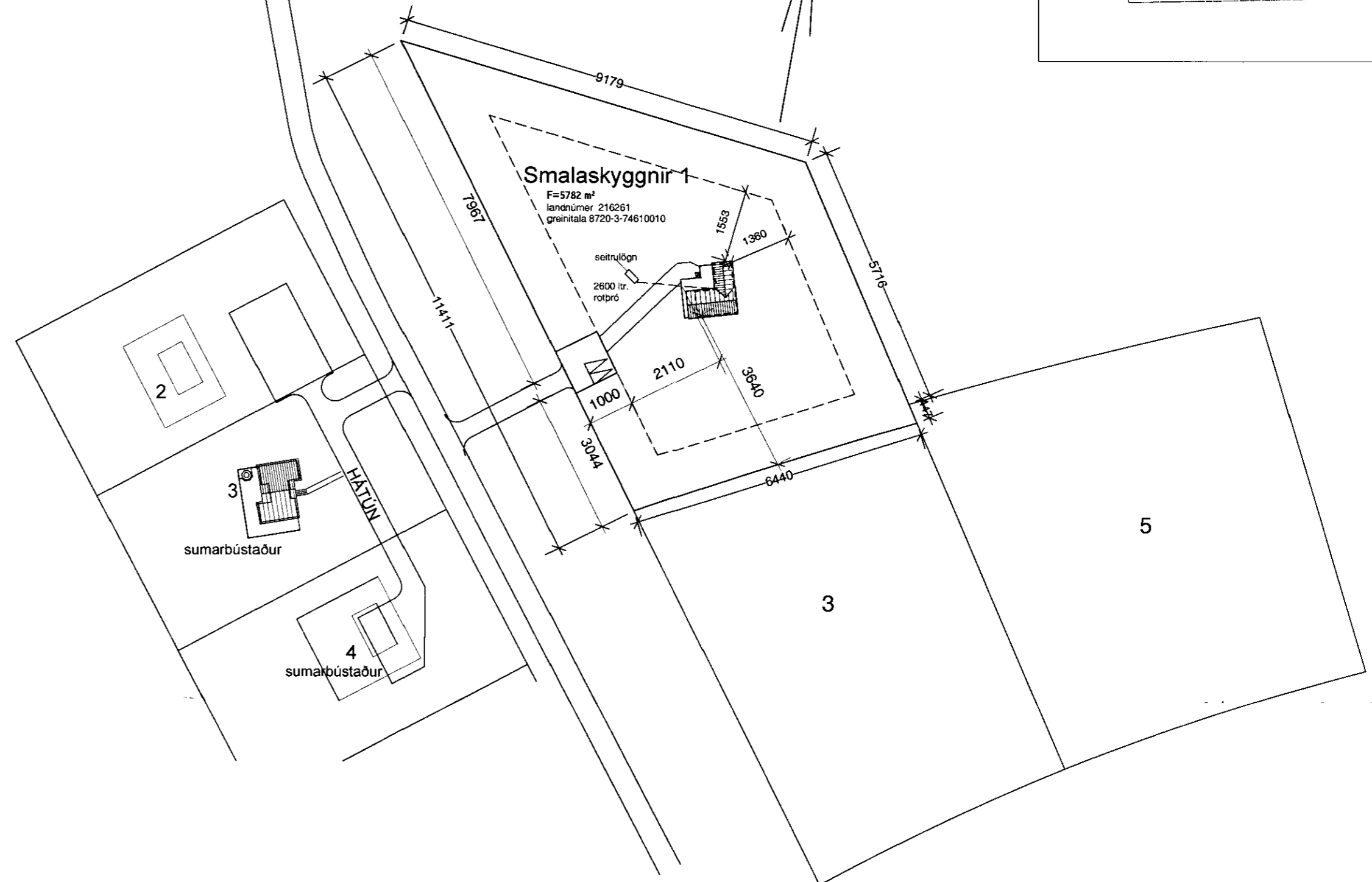

afstöðumynd, mkv. 1:1000

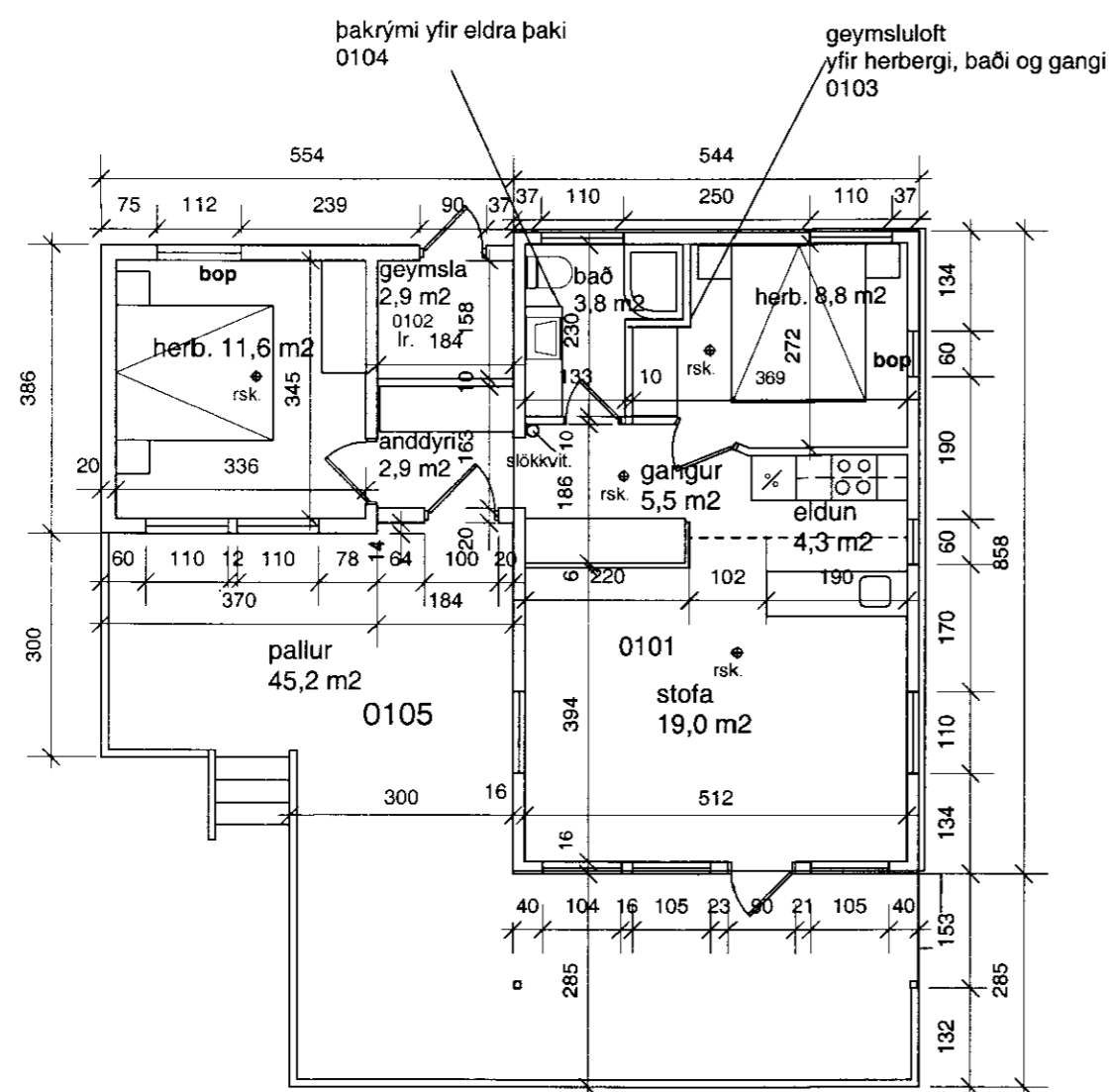

Grunnmynd, mkv. 1:100

Sumarbústaðurinn er aðfluttur, upphaflegt fastanúmer 223-2114, mhl. 13 í landi jarðarinnar Fagurhólsmýri 2, Hornafirði, landnúmer 160162. Bústaðurinn er skráður byggður 1996. Ytri frágangi var að mestu lokið, uppsetningu innveggja var ekki lokið en panelklæðningu útveggja og þaks að innan var um það bil lokið á Fagurhólsmýri.

Á meðfylgjandi teikningu hefur innra fyrirkomulagi sumarbústaðarinn verið breytt og teiknuð við hann stækkun.

Byggingarlýsing eldri hluta:  
Gólf 2" x 6" bitum, c/c = 60 cm  
á 3 stk 2" x 8" dregurum,  
gólf er eingrað með steinull,  
rapidnet að neðan en parket að ofan.  
Veggir eru úr 120 cm breiðum einingum með 2" x 4" grind og einangraðir með steinull. Í öllum gluggum er tvöfalt gler frá íspan.  
Að utan eru veggir klæddir með rásuðum krossvið, að innan er 3 cm lagnagrind og 12 mm panel, innveggir eru ótulgerðir úr 1,5" x 2" grind klæddir að hluta með 12 mm panel. Þakið er með 2" x 6" sperrum, c/c = 60 og 2" x 6" skambitum í 230 cm hæð. Þakið er eingrað með steinull, klætt með 12 mm panel að neðan en með þakborðum, þakpappa og bárujámri að ofan.

Á lóðinni Smalaskygginn 1 verður aðflutti bústaðurinn settur á steypa undirstöðuveggi. Burðarbitar undir bústaðnum verða tvöfaldaðir, þ.e. 2" x 8" boltað utan á eldri burðarbita og fest á innsteypa galvanhúðaða stálvinkla.

Í viðbyggingu við bústaðinn verða veggjagrindur gerðar úr 2" x 5", þaksperrur verða a.m.k 2" x 8", gólf verður timburgólf með músaneti að neðan. Þak, útveggir og gólf í viðbyggingu verður einangrað með steinull og veggir klæddir með gipsplötum. Nýir innveggir í eldri hluta verða klæddir með gipsplötum.

Viðbygging við bústaðinn verður klædd að utan með lóðréttu timburklæðningu og er ráðgert að klæða eldri hluta bústaðarinn með samskonar klæðningu. Litur klæðningar verður grænleit. Á þaki verður bárujám.

Við bústaðinn verður sett 2600 lítra rotþró eins og sýnt er á afstöðumynd.

Samkvæmt uppmælingu er stærð eldri bústaðarinn 46,7 m<sup>2</sup>, og 102,3 m<sup>3</sup> (botnplata ekki meðreiknuð) Yfir herbergi og gangi er lagt geymsluloft.

Stækkun bústaðarinn er 21,4 m<sup>2</sup>

Heildarstærð, botnplata meðtalin er: 68,2 m<sup>2</sup>, 183,8 m<sup>3</sup>

## Smalaskygginn 1, Skeiða- og Gnúpverjahreppi

Sumarbústaður  
grunnmynd í mkv. 1:100, afstöðumynd í mkv. 1:1000,

teiknað 4.9.2009

teikning nr 1

Trausti Leósson byggingafræðingur Leirutanga 16, Mosfellsbæ  
kt. 310846-3769, s 824 2588, netfang traustile@internet.is

*Trausti Leósson*