

SAMDYKKT
 09 SEPT. 2009
Þorgerður Þorvaldsdóttir
 Byggingafræðingur, Amessgaði og Flóthryggur

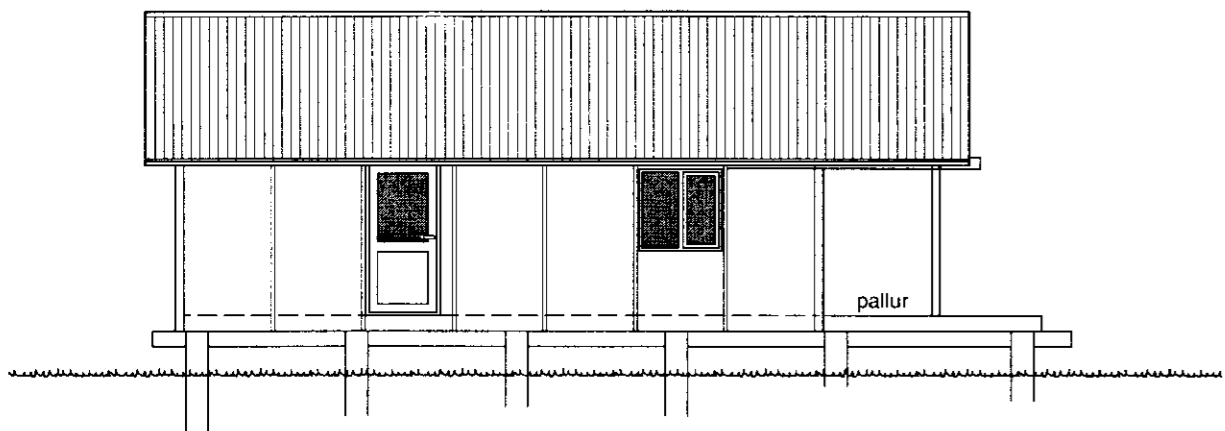

hliðarmynd

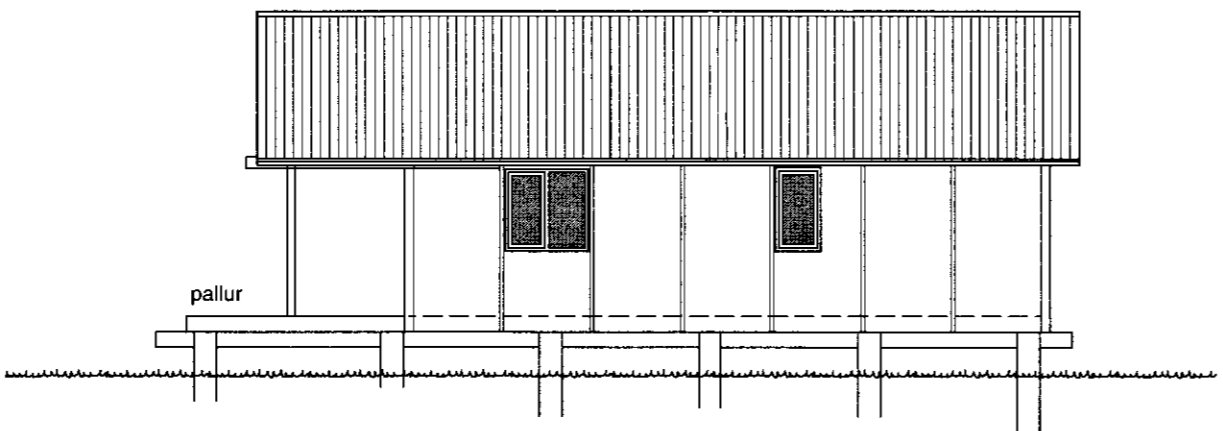

hliðarmynd

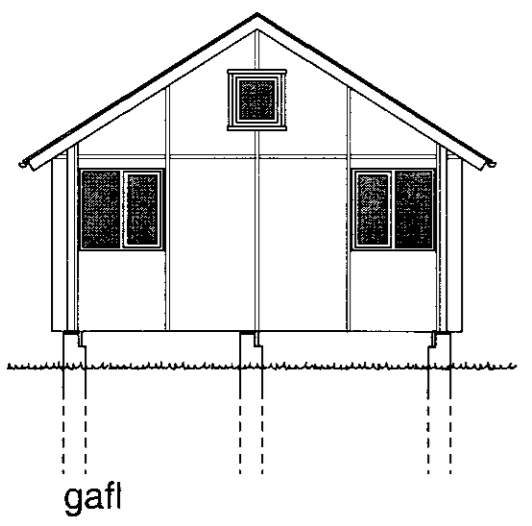

gafi

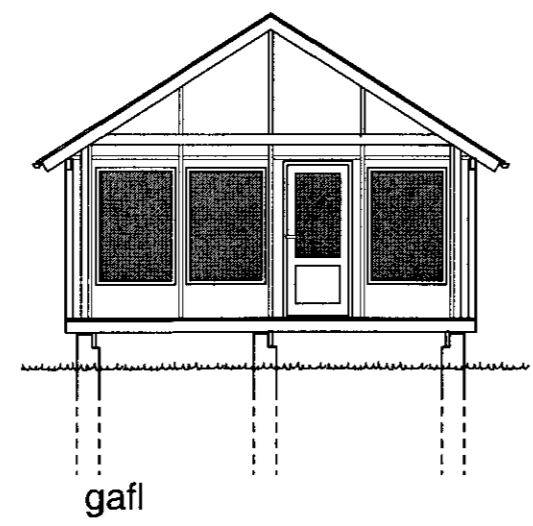

gafi

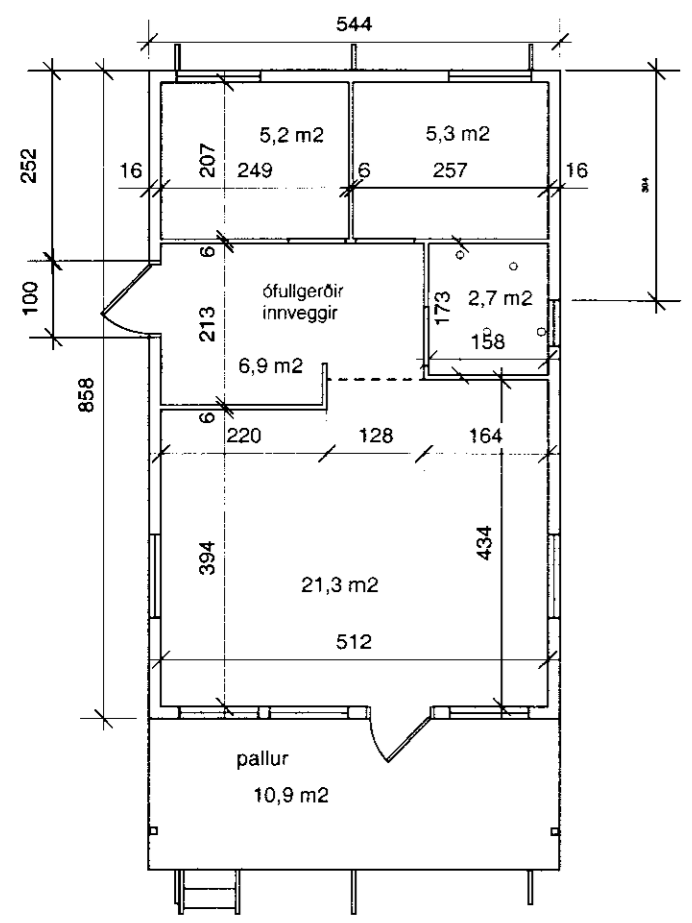

grunnmynd

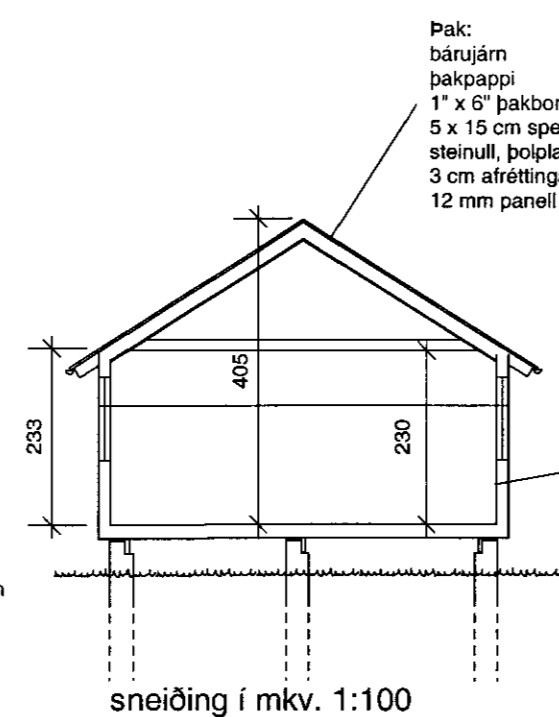

sneiðing í mkv. 1:100

Pak:
 bárujám
 þakpappi
 1" x 6" þakborð.
 5 x 15 cm sperrur, c/c = 60 cm
 steinull, þöplást
 3 cm afrettingargrind
 12 mm panel

Gólf:
 gólfparket - laminerað
 ?
 gólfbitar 2" x 6", c/c = 60 cm
 steinull 10 cm
 rapidnet
 burðarbitar 2" x 8" boltaðir
 á staura

Útveggir smíðaðir úr 120 cm breiðum einingum,
 grind 5 x 10 cm, einangrun 10 steinull
 ytri klæðning - rásaður 12 mm krossviður
 að innan rakavarnartag, 3 cm lagnagrind
 og 12 mm panel

Skráningartafa: Fagurhólmýri2, sumarbústaður
 Landnúmer: 160162
 Matshlutanúmer: 13
 Útgáfa: 4.01t

Skrásetjari: Trausti Leósson
 Kennitala: 310846-3769
 Dags.: 4.9.2009

Uppskipting og lýsing	D0 Lokun	D1 Rými númer	D2 Notkun texti	D3 Hólf- flokkur	D4 Eignar- háð	Stærðir	D5 Botnflatur m²	D5M Vörflokkur m²	D6 Stöng m²	D7 Op m²	D8 Brúflatur m²	D9 Brúflatur af- f.3	D10a Salarnæð mm	D10b Salarnæð max	D11 Brúfl. rúmfr. m²	D12 Hestflatur m²	D16 Brúfl. rúmfr. m²	Rekntala skilastjórnun	D17 Skipta- rúmfr. m²
Matshluti						46.7	0.0	0.0	0.0	46.7	0.0				229.5	41.4	46.7		195.408
Botn															9.3				
A 01 0101 1. hæð sumarbústaður			N		0101	46.7	0.0	0.0	0.0	46.7	0.0		2.33	4.05	220.2	41.4	46.7	4.72	195.408

Adhugasemdir
 Skráningin er gerð eftir uppmælingu T.L. í ágúst 2009
 Fyrirhugað er að hlyta bústaðinn á Smalaskyggni 1 við Stóra-Hof í Skeiða- og Gnúpverjahreppi

Samelggnir sumra

Eignar- háð	Notkun texti	Stærðarmál m²	Skiptarúm mál Séragn m²	Séragn og smelgn m²
0101	sumarbústaður	46.7	195.408	195.408
Alls		46.7	195.408	195.408

Skráningartafa: Fagurhólmýri2, sumarbústaður
 Landnúmer: 160162
 Matshlutanúmer: 13
 Útgáfa: 4.01t

Skrásetjari: Trausti Leósson
 Kennitala: 310846-3769
 Dags.: 4.9.2009

Botnplata m²	Botnplata m²	Hjúpflétir	Þar af: Glugga- og dyraop m²	Þak m²	Þar af: Þakluggar og þakop m²
9.3	46.7	75.5	14.9	55.3	

Fagurhólmýri 2, mhl. 13, fastanúmer 223-2114, landnúmer 160162

Bústaðurinn er skráður byggður 1996, smíðinni er ekki lokið. Innveggir hafa verið klæddir að hluta, innihurðir og karna vantar.

Gólf er með 2" x 6" bitum, c/c = 60 cm á 3 stk 2" x 8" burðarbitum, gólflið er eingrað með steinull. Veggir eru úr 120 cm breiðum einingum með 2" x 4" grind og einangraðir með steinull.

Að utan eru veggirnir klæddir með rásuðum krossvið, að innan er 3 cm lagnagrind og 12 mm panel, innveggir eru ófullgerðir úr 1,5" x 2" grind klæddir að hluta með 12 mm panel. Þakið er með 2" x 6" sperrum, c/c = 60 og 2" x 6" skammbitum í 230 cm hæð. Þakið er eingrað með steinull, klætt með 12 mm panel að neðan en með þakborðum, þakpappa og bárujám að ofan. Burðarbitar undir húsinu eru skrúfaðir á ca 30 cm staura.

Smalaskyggni 1, Skeiða- og Gnúpverjahreppi

Sumarbústaður
 Uppmæling af sumarbústað á Fagurhólmýri 2 í Skaftafellssýslu vegna flutnings bústaðarins í Smalaskyggni 1 í landi Stóra-Hofs í Skeiða- og Gnúpverjahreppi.
 Grunnmynd og útlitsmyndir í mkv. 1:100
teiknað 4.9.2009

Trausti Leósson byggingafræðingur Leirutanga 16, Mosfellsbæ
 kt. 310846-3769, s 824 2588, netfang traustile@internet.is

Trausti Leósson