

SAMDYKKT  
 27 JAN. 2010  
*Helgi Þ. Krúmmur*  
 Byggingulitritilur, Arnessýslu og Flóahri.

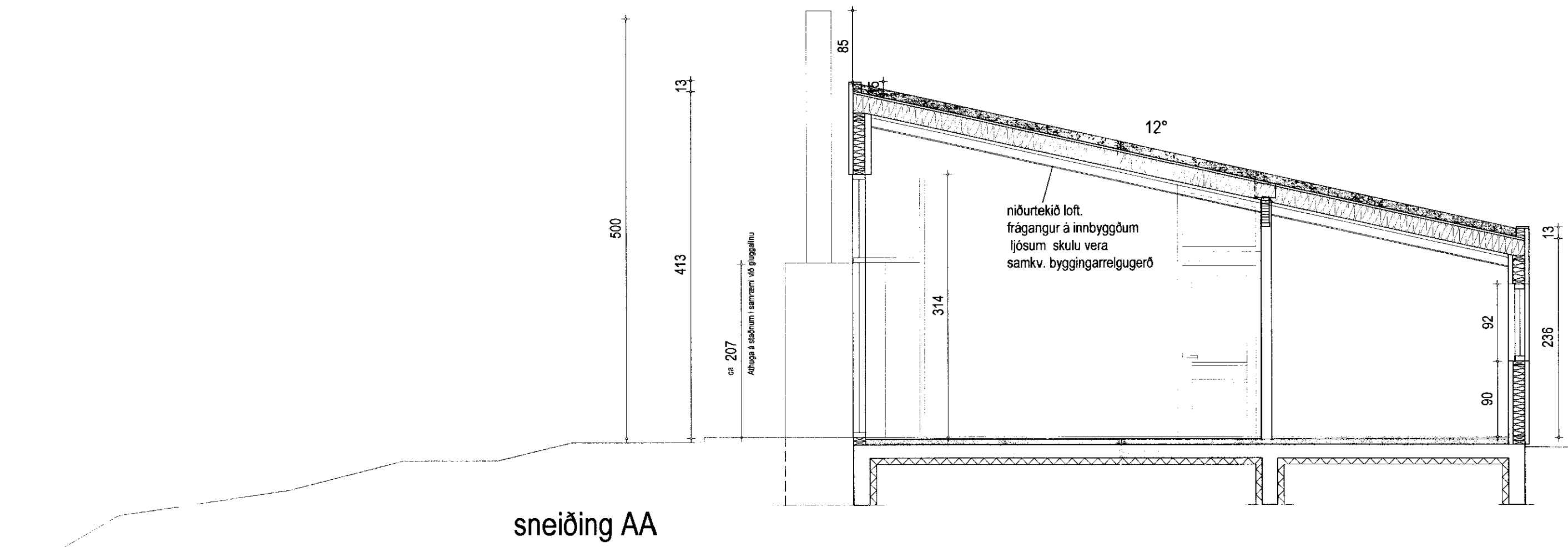

sneiðing AA

**Skemitist deili**  
**Burðabitar , timburgrind og festingar sjá teikningu burðapolshönnuðar**

Öll mál takist á staðnum áður en smíði hefst.  
 Hafa skal samband við arkitekta áður en smíði hefst og alltaf ef eitthvað vafaatriði kemur upp.  
 Allt efni og vinna skal vera samvæmt byggingarreglugerð.  
 Allt byggingarefni í arin skal vera samkvæmt reglugerð um brunavarnir í byggingum.  
 Niðurföll skulu vera úr áli.  
 Gæta þarf að velja skrúfur , festingar og annað þannig að það valdi ekki tæringu.

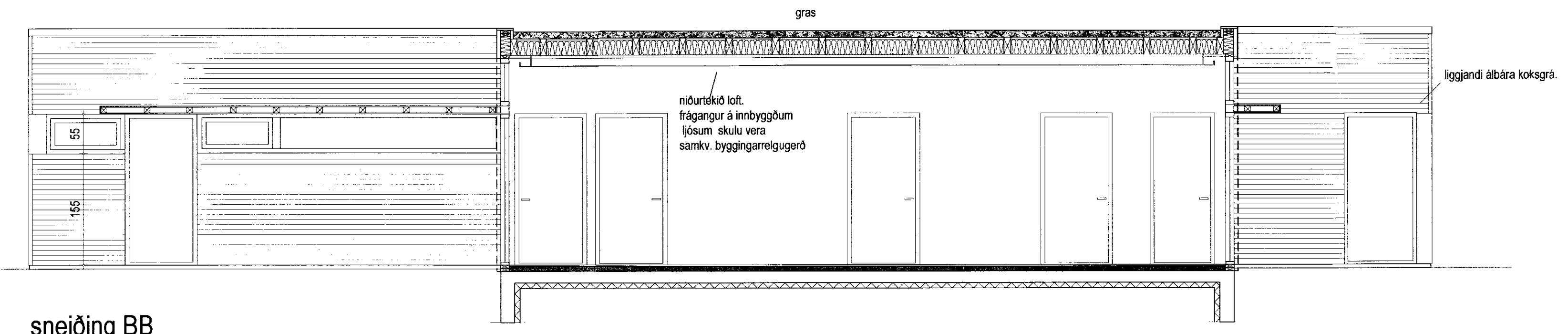

sneiðing BB

|  |                       |
|--|-----------------------|
| <b>Þrándartún 3 - í landi Þrándarlundar</b><br>Skeiða og Gnúpverjahrepp  |                       |
| sérteikning sneiðingar   | NO 2.2<br>KVAREI 1:50 |
| dags. 5 september 2007   |                       |
| studio <i>Inga &amp; Arnar</i> arkitekt FAÍ kt: 0301594979<br>Sími: fax: 5626163 GSM: 8246163 email: inga@studiohringur.is<br>hönnunarahöpur: inga sigurjónsdóttir kt. 030159-4979 sími: 5626163 8246163 |                       |
| <i>Inga Arnar</i>  |                       |