

Samþ. 27/  
16/2000  
Alf. Þ. Þ. Þ.

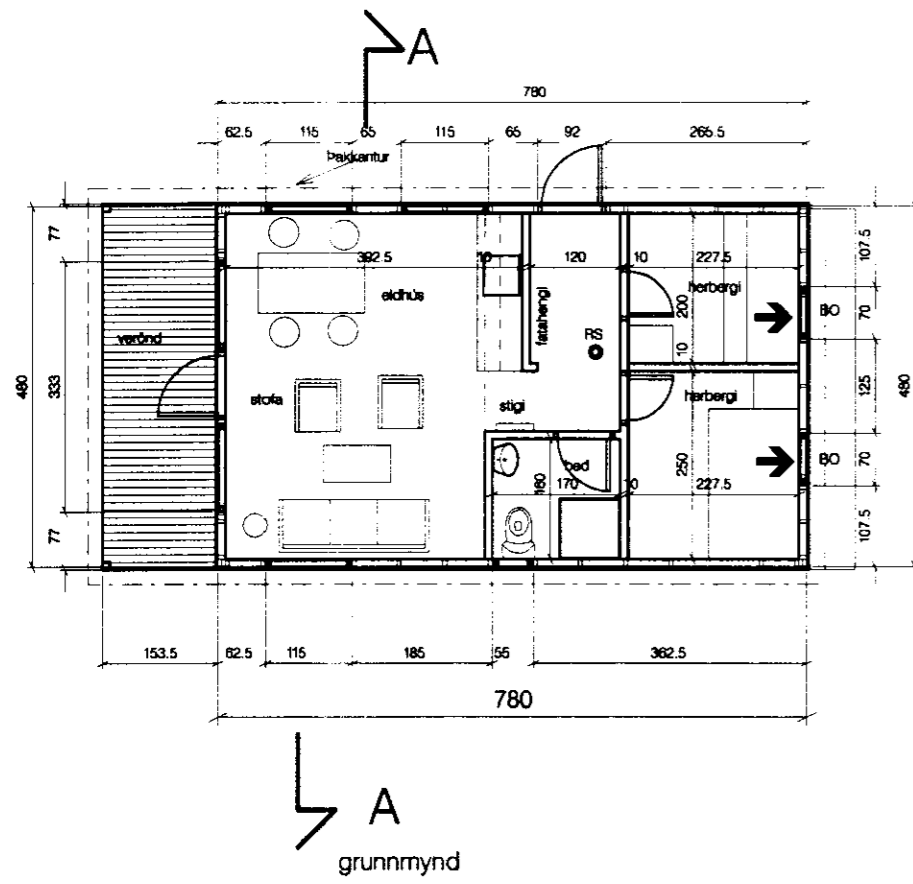

Sumarhúsið er timburhús, klætt með liggjandi  
bordklæðningu að utanverðu en með panelað innanverðu.  
Útveggja grind er úr 45 x 90 mm timbri stöðir eru 600 mm.  
Rakavarnarlag er Polplast.  
I grindina kemur steinullareinangrun.  
Uppbygging þaks er þannig að ofan á sperrur er lagdur panel og ofan á hann kemur rakavörn,  
síðan 100 mm steinullareinangrun og loftunarbíl. Þar næst þakpappi og síðan galvanhúðað bárujam.  
Undirstöður eru tjórusodnir bryggjustaurar og ofaná þær koma stálbitar.

Nánari staðsetning á bústað og rotþró skal tekin í  
samráði við byggingarfulltrúa.

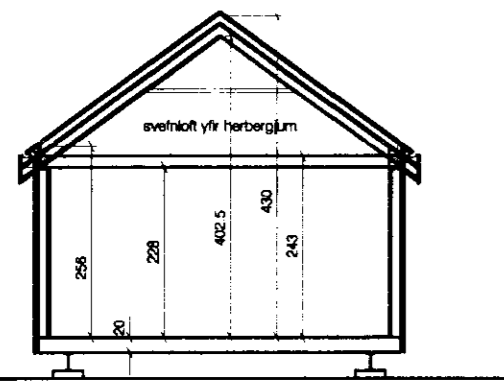

Sneiding A-A

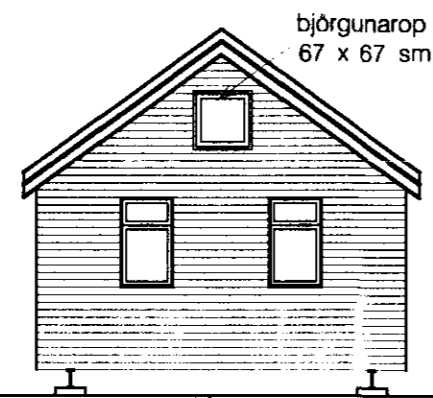

Útlit austur



Útlit vestur

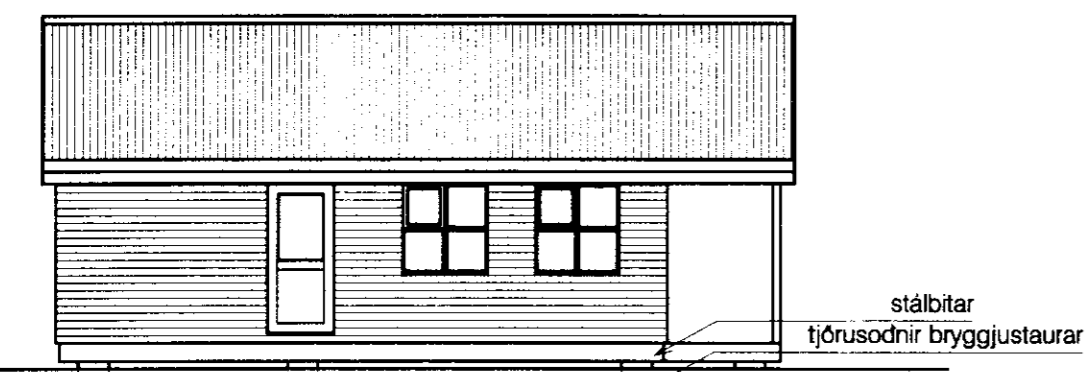

Útlit norður

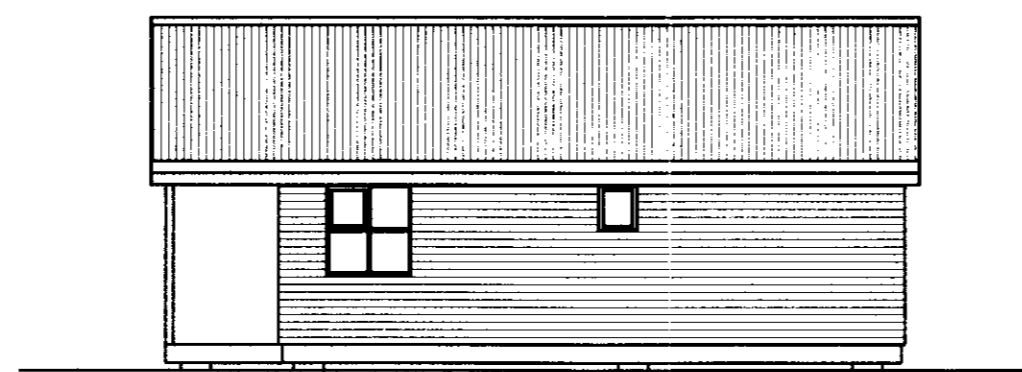

Útlit suður

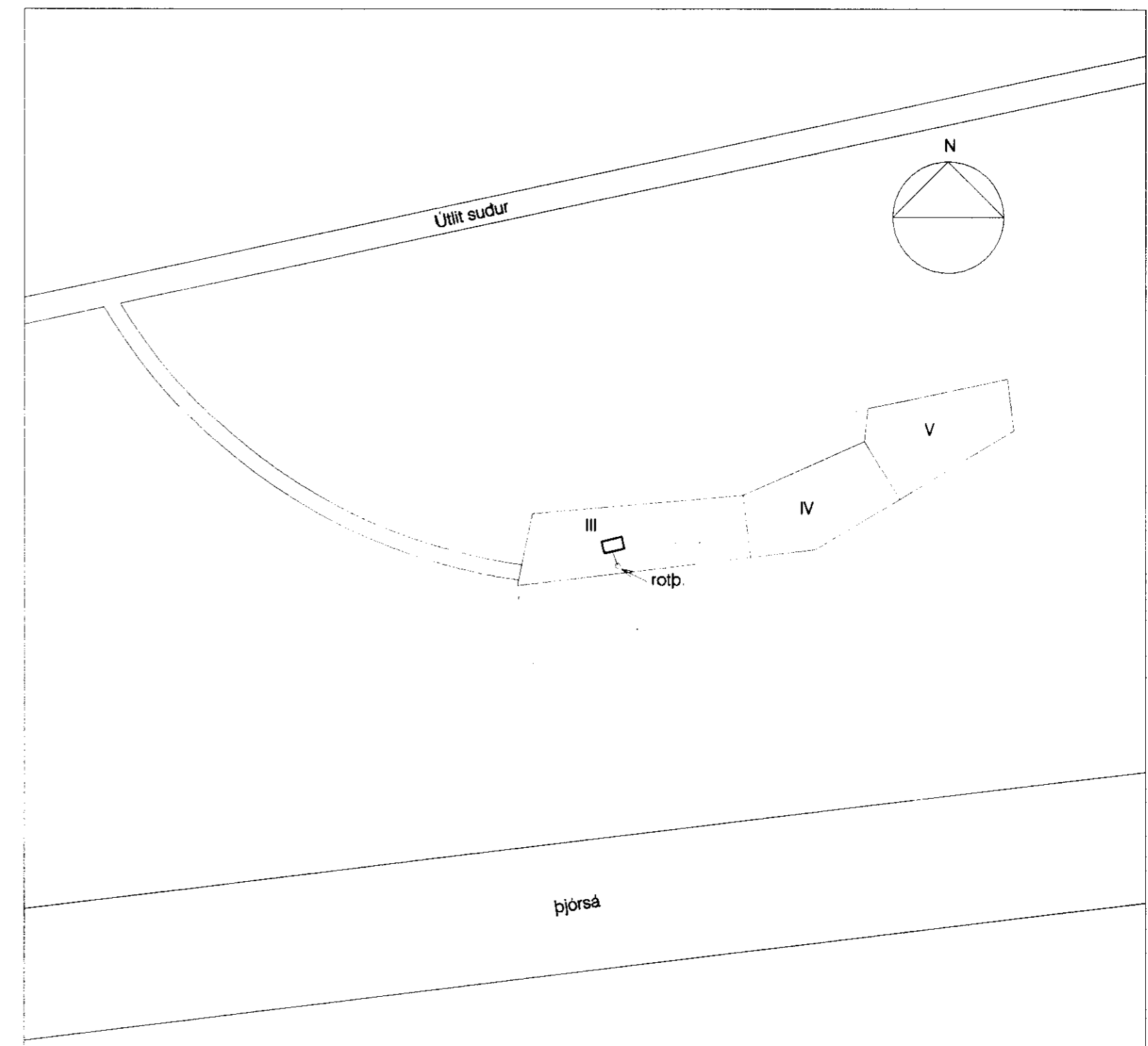

Afstöðumynd 1:2000

**SUMARHÚSALÓÐ NR 3**

Í LANDI MINNINÚPS Í GNÚPVERJAHREPPI

BYGGINGARNEFNDARTEIKNINGAR

Dags : 1.MÁJ 2000

Mk 1:100

C: TEIKN/SUMARHUS/EFSTIAS/100.dgn

BLAD: 1

**SVEINN ÍVARSSON ARKITEKT F.A.Í.**

LYNGHÁLSI 3-110 R.VÍK SÍMI 567-9006 OG 893-9006 KT: 1302544-7649

SVEINN ÍVARSSON e.h.f. ALFHÖLSVEGI 79A KÖPAVOGI KT: 550296 2339

*Alf. Þ. Þ.*