

SAMPYKKT

15 APR. 2009

*Regi Kjartansson*  
Byggingaútlitir, uppáv. Ámessislu og Flóahv.

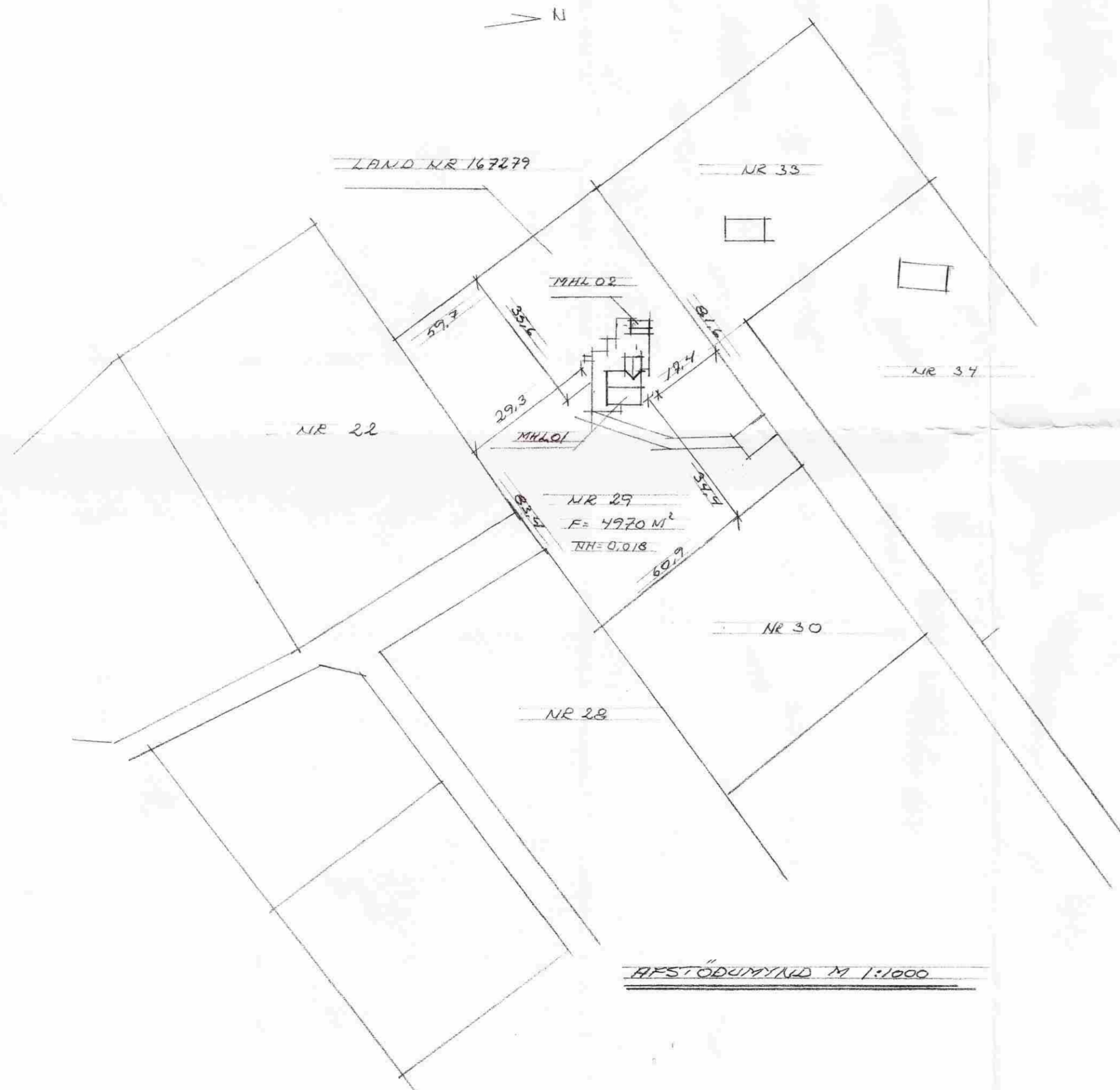

**Skilgreining á verkefninu 2009.**

Sumarhús það sem her er fjallað um er í landi Efri - Reykja og er á lóð nr. 29 land. nr. 167279. Á landinu eru skráður einn matshluti þ.e. sumarhúsið sem í dag er skráð 41,5 m². Nú er sótt um leyfi til að byggja við núverandi sumarhús 13 m² viðbyggingu ásamt því að svefnloft er teiknað og skilgreint í skráningartöflu. Þá er sótt um leyfi til að byggja útihús/garðhús á lóðinni 12 m² að stærð það er skilgreint sem matshluti 02 með sér skráningartöflu. Útihúsið er upphitað og með sama byggingarefni og viðbygging við aðalhús. Áfast verönd hússins er lítið "hús" sem er fyrir leikföng barna, það er óupphitað og óeinangrað. Stærð þess er 2,8 m² og lofthæð frá 1,3 m í 1,9 m. Húsið er skilgreint sem matshluti 03 og með sér skráningartöflu. Samtals verður sumarhúsið eftir breytingu með öllum matshlutum 92,2 m² og 262,5 m³

LAND NÚMER 167279

EFRI-REYKJA LÓÐ 29

EFNI

AFSTÖÐUMYND, SKRÁNING OG LYSING

ERLENDUR ARNI HJALMARSSON B.F.I

REYBERGI 6 HAF 5 664 564 KT 100365-5239

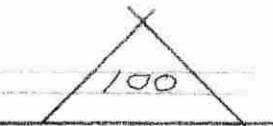

MÁL 1:1000  
DÆG 10.03.09

*GH*