Skýringar:

Skyrklettagata 3
Sótt er um hús á einni hæð með kjallara og byggt úr timbri á steyptum kjallara og gólfplötu.

Húsið er byggt 2x6" grindarefni, 6" steinullareinangrun, 9mm vatnsheldur krossviður
fjarlægðargrind og klæðning. Innvert við grind kemur rakavarnarplast, kittað með sílíkonkitti,
og velyfirlagt (40cm) í breiddina.
Fjarlægðargrind, og veggklæðning.

Þak er byggt upp með 2x8"sperrum, þak klætt borðklæðningu, þakpappa og þakjárni.

Geymslan (útihús) er byggð úr timbri á steyptum sökkum og plötu.
Veggir eru timburgrind 2x6" klædd að utan með bandsögudu, standandi efni.
Að innan eru veggir klæddir eldverjandi plötum í fl.

UM einangrun:
Geymslan (útihúsið) og húsið er einangruð með 6" steinullareinangrun.
Veggir sökkla eru einangraðir 50cm niðurfyrir plötu með 75mm plasteinangrun og 100m undir plötu.

Í gluggum er tvöfalt einangrunargler með 12mm loftbili í fóstum gluggum og 9mm loftbili í opnanlegum
gluggafögum og hurðum.

Sorpgeymsla er sorpgámur svæðisins.

Allur frágangur, einangrun, loftun og frágangur rakavarnalags skal
vera í samræmi við gildandi byggingarreglugerð, einnig allar aðrar breytingar sem tengjast viðhaldi hússins.

R á teikningu táknar reykskynjara.

Ir á teikningu táknar vétrana loftræstingu
nf á teikningu táknar gólfniðurfall.
BO táknar bjórgunarop og er stærð þess og frágangur í samræmi við gildandi byggingarreglugerð.

U-gildi (W/m2K) einstakra byggingahluta skulu vera í samræmi við upptalningu hér að neðan.

Þak:	TD>=18 C	U-gildi 0.2
Útveggir:	TD>=18 C	U-gildi 0.4
Léttur útveggur einangraður á grind	TD>=18 C	U-gildi 0.3
Gluggar, (karmar, gler,(vegið meðaltal), K-gler):	TD>=18 C	U-gildi 0.3
Hurðir:	TD>=18 C	U-gildi 0.3
Gólf á fyllingu og að óupphituðu rými.	TD>=18 C	U-gildi 0.3
Gólf að útiloft:	TD>=18 C	U-gildi 0.2
Útveggir, vegið meðaltal (veggfletir, gluggar og hurðir):	TD>=18 C	U-gildi 0.3

Að öðru leiti skal miða við að kólnunartölur einstakra byggingarhluta séu í samræmi við ÍST / EN 26946-1.

Stærðir:

Sumarhúsið er 109.1 m2 og 352.6m3
Efri hæð er 83.5m2 og 271.9m3
Kjallari 25.6m2 og 64.0m3
Geymslan (útihúsið með baðhúsi) er 55.7m2 og 72.8m3

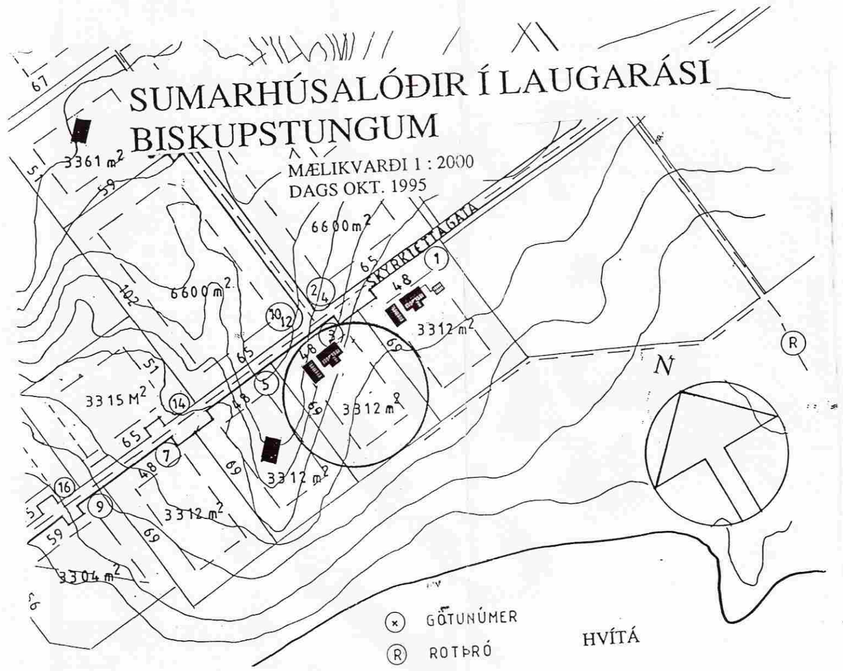

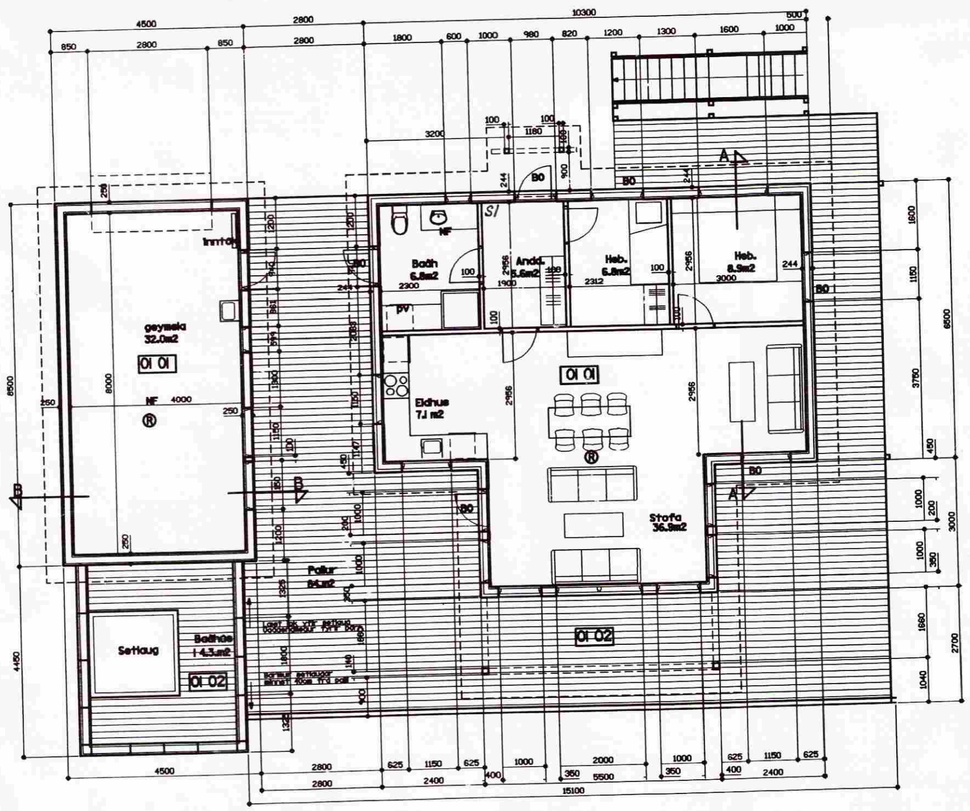

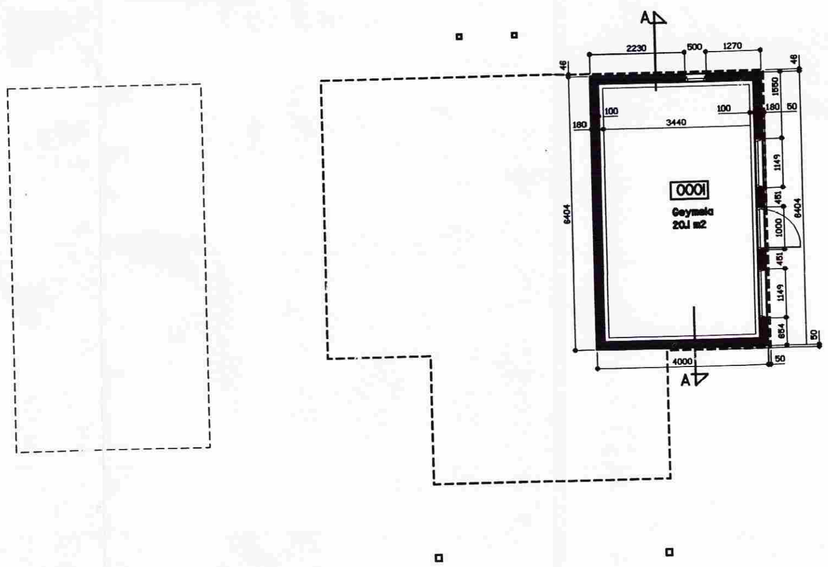

Samþykkt
25 APR. 2006
Byggingarfulltrúi uppsveita Árnessýslu

breytt
dags. 08.06.05

AN2 Arkitek
Teiknistofa Nethyl 2
Eyjólfur Bragason arkitekt
sími: 5674555 fax: 5674551 e-mail: eyjolfur@centrum.is kennit:
GSM 8917842

verkheiti Sumarhús

Skyrklettagata
Laugarási Biskupstungum

Grunnmynd, útlit, s
Afstöðumynd

mælikvarði 1:100
1:2000

verk.nr 428

teikning nr. 1792