

Samp. 30.03.2004

BYGGINGARFULLTRÚI  
BLÁSKÓGABYGGÐAR

*Jóhannes Pétursson*

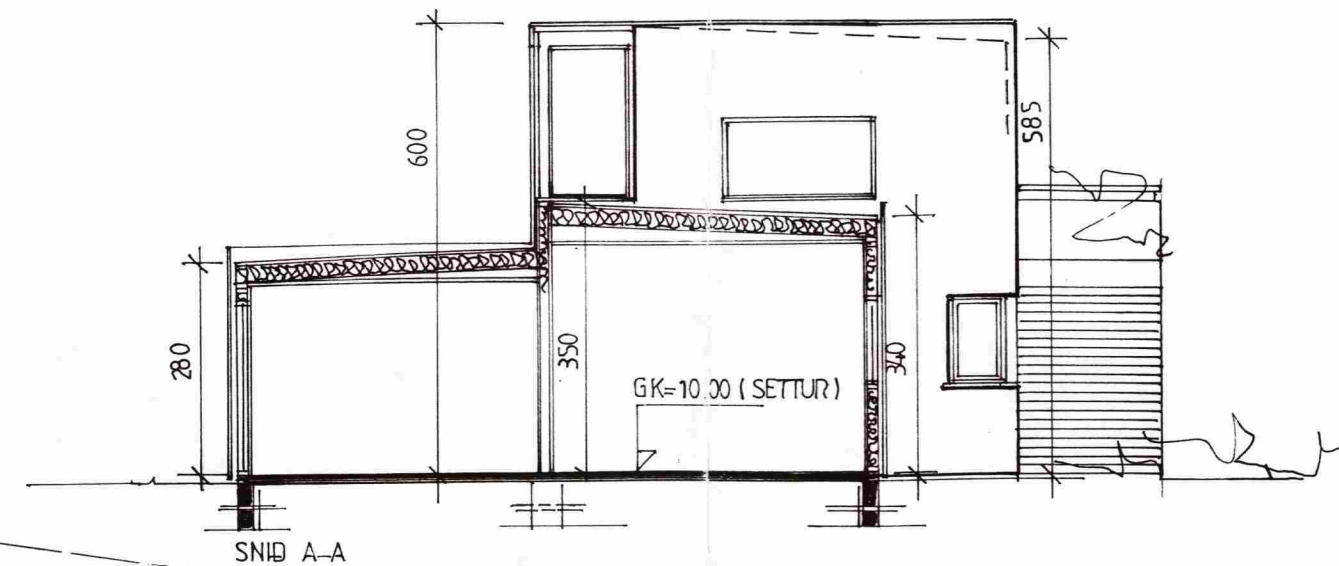
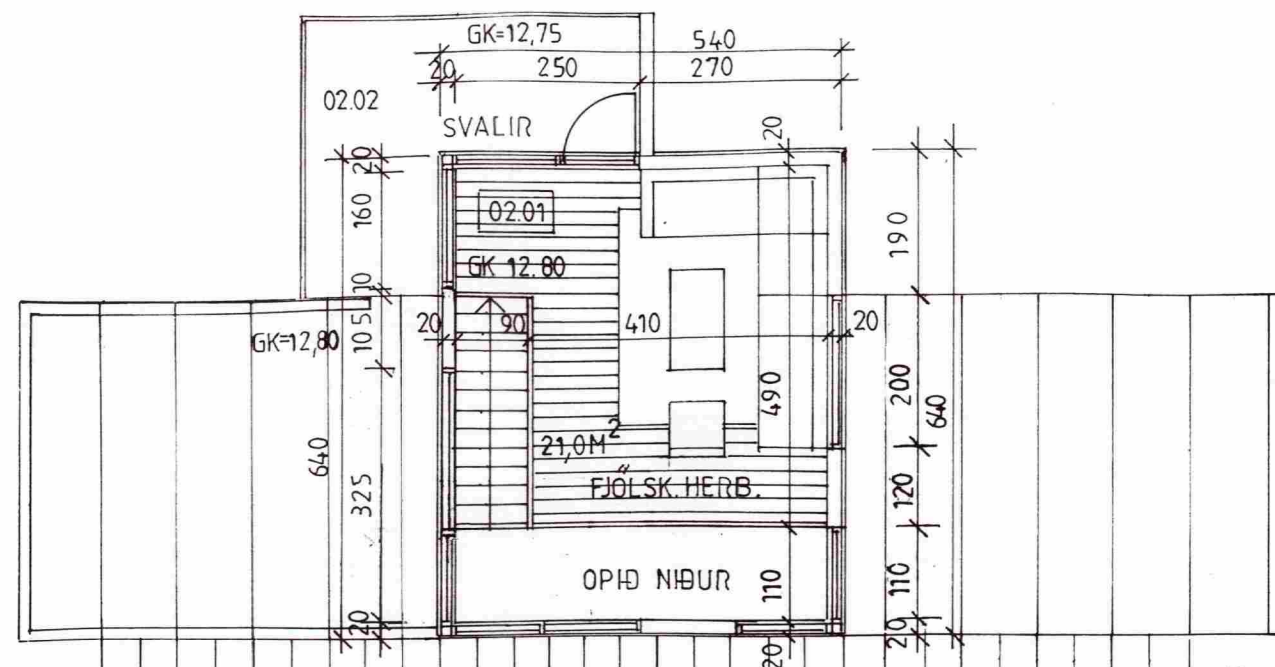

GRUNNMYND EFRI HÆÐAR

AUSTURBYGGÐ

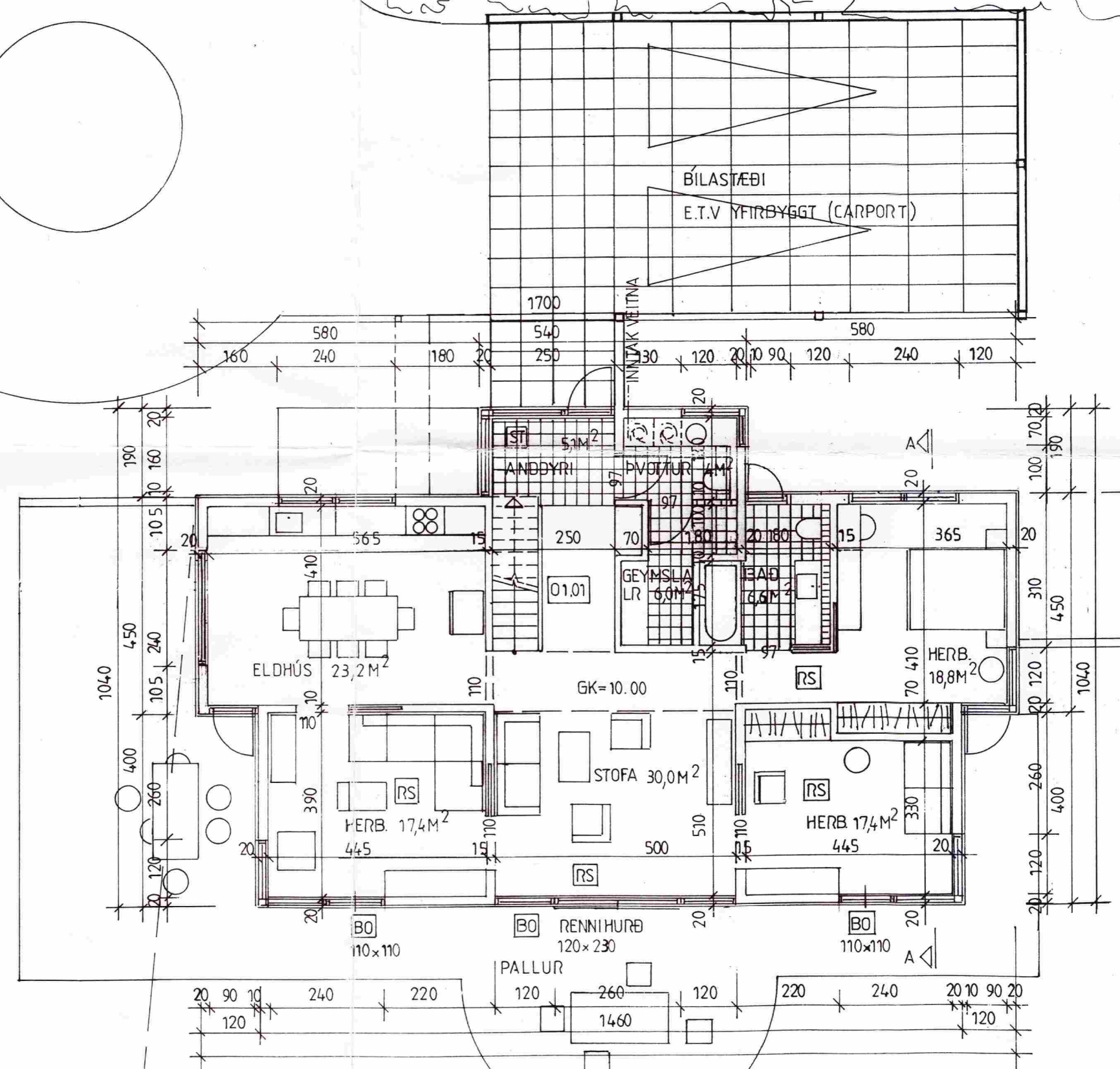

GRUNNMYND NEÐRI HÆÐAR

Einbýlishús  
Byggingarlýsing: Timburhús.  
Undirstöður eru steinsteyptar, einangrun 75 mm frauðplast.  
Útveggir: Grind 48x148mm, 9mm krossviður, loftunarlistar og klæðning sléttar hvítar 6mm ETERNIT plötur. Einangrun útveggja 150mm steinull, þolplast, lagnalistar 34x45mm og klæðning í flokki 2.  
Þak: Sperrur 48x223mm sbr. verkfr.teikn. Þak heilklaðt 25x150mm, þakpappi/pakdúkur Isola Mastertek. Einangrun þaks 200mm steinull m/vindpappa, þolplast og lagnalistar 45x45mm og lofklæðning í flokki 2.  
Milligólf: Gólfbitar 48x223mm, 100mm steinull og gólfklæðning 22mm spónaplötur.  
Innveggir: Grind 45x95mm og 34x70mm, einangrun 70mm steinull og klæðning í flokki 2. Gluggar eru úr furu með tvöföldu K-gleri.  
LR=Loftræsting upp úr þaki BO=Björgunartop  
Stærðir sjá skráningartöflu.  
u-gildi  
Þak.....0,2  
Útveggir.....0,4  
Gluggar.....2,0 (Karmar, Gler, vegið meðaltal)  
Hurðir.....3,0  
Gólf á fyllingu.....0,3

**AUSTURBYGGÐ 3, LAUGARÁSI,  
BLÁSKÓGABYGGÐ.**

GRUNNMYND OG SNÍÐ MKV.1:100  
2003-06-04 AFSTÖÐUMYND MKV.1:500  
IBR.10-11-03 INNRA SKIPULAG JP/SS  
Jóhannes Pétursson 010448-3959 S-567-5107

Sigurður Sigurðsson 021146-2349 S-566-6613