

25 9,24 m²

Samþykkt

24 JUNI 2008

Sigrún Eir
Byggingarfulltrúi uppseita Arnessýslu

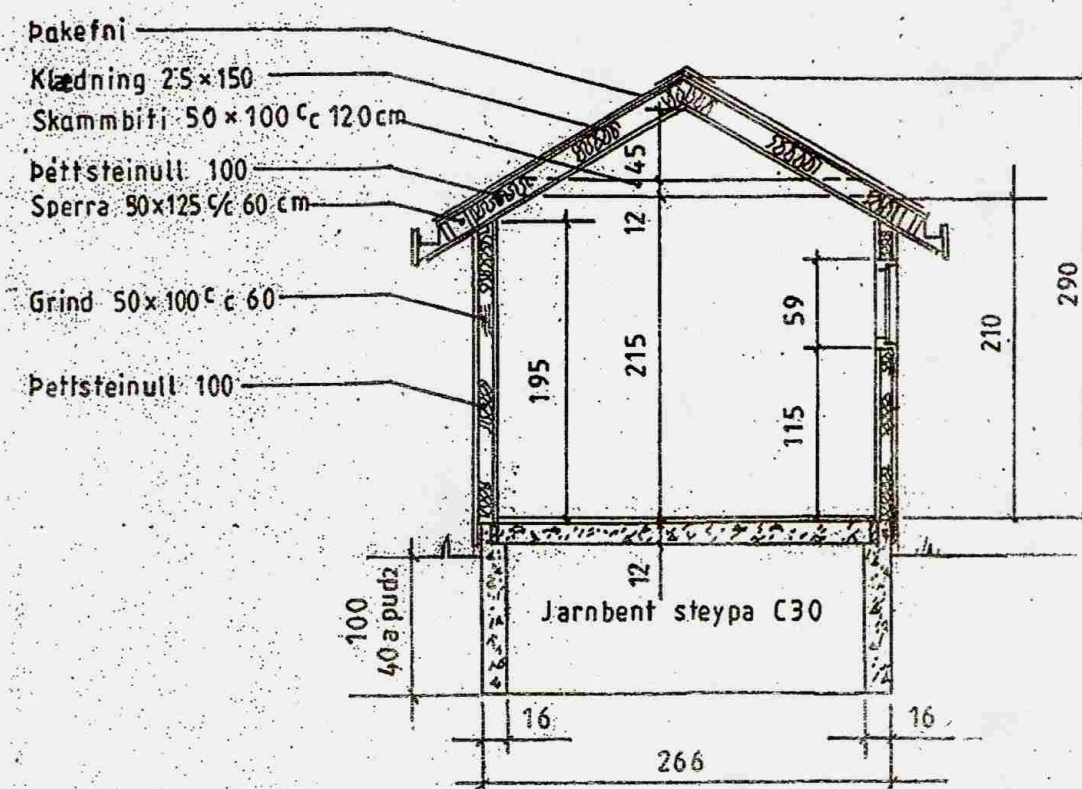
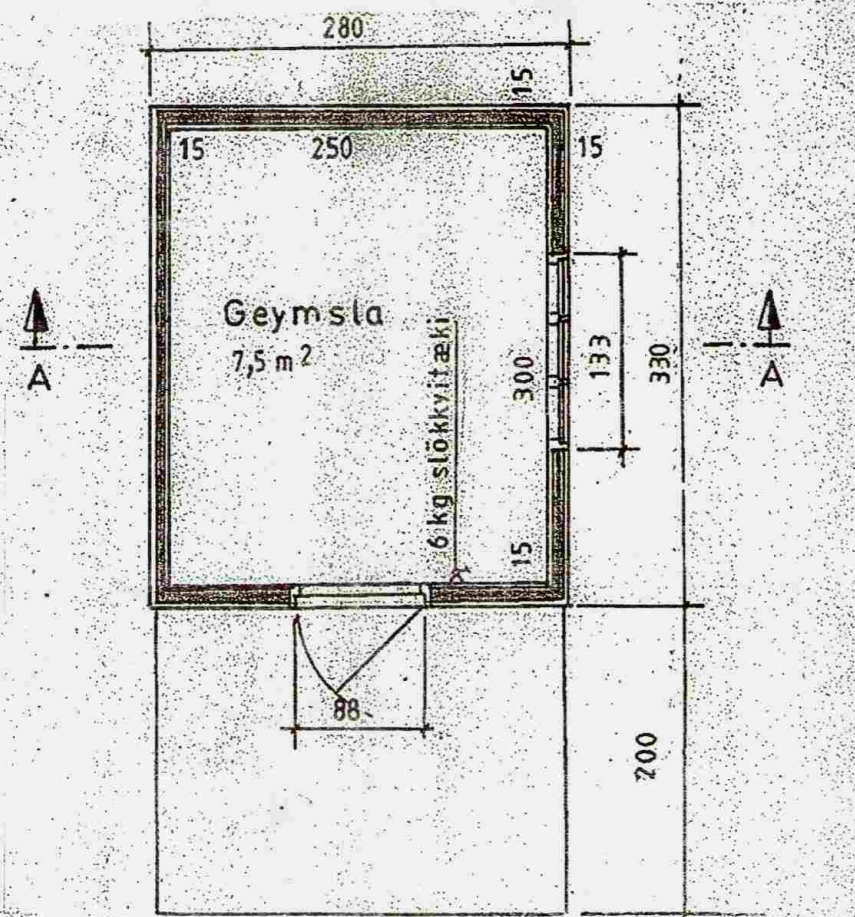
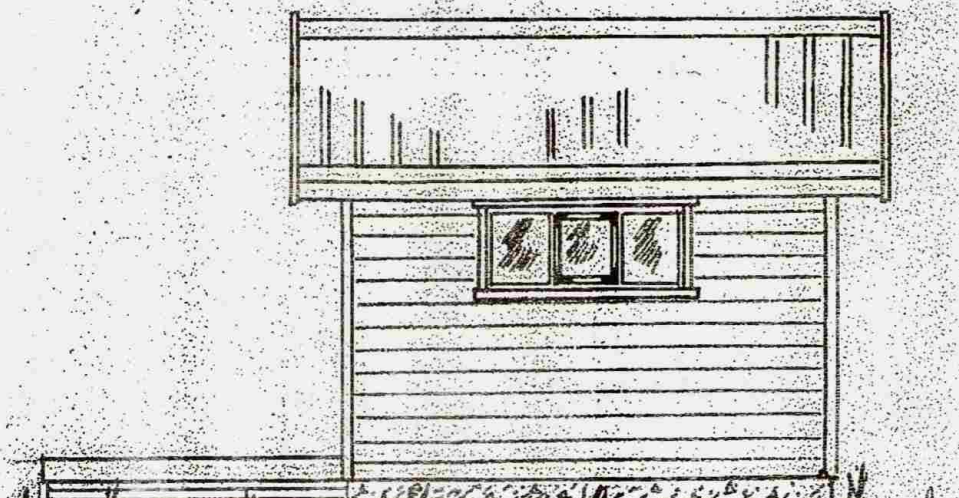
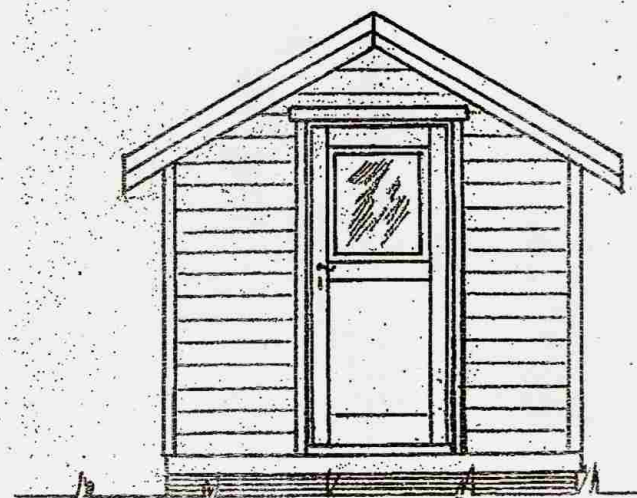
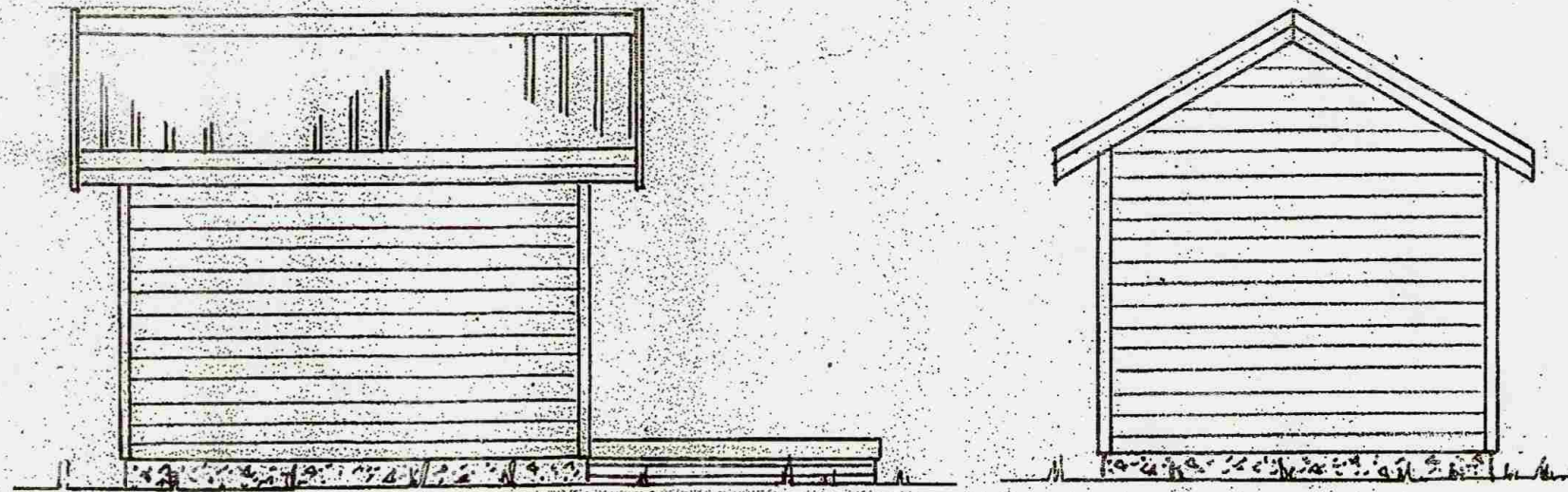

LÝSING:

HÚS BYGGT ÚR TIMBRI $F_m = 9,24 \text{ m}^2$

UNDIRSTÖÐUR: Sökkull m/botnplötu, steinsteypa C 30

VEGGIR: Grind 50x100 5.fl. fura húspurrkað, gæðastaðall T1, grenikrossviður 10mm, 12mm loftrými, vaðnsklaðning. (val eiganda), einangrun þéttsteinull plastdúkur, raflagnarými 3,5cm, innri veggklæðning (val eiganda).

ÞAK: Sperrur 50x125 4. fl. fura húspurrkað gæðastaðall T1-panill, klæðning fura 50x150 með 3mm millibíli, þéttsteinull með vindpappa, þakpappi, þakfni. Loftun, plaströr 20mm, snjógildirurör.

GLÜGGAR: Fura smíðaviður 1. fl. 'B', fúavarið 2 umferðir.

SAMSETNING: Öll tengijám, riaglar, skrúfur og boltar skulu vera galvanhúðud

BRUNAVARNIR: Reykskynjarar og 6kg. slökkvitæki. Klæðningar utanhúss og innveggja skulu vera í brunaflokki 2

Mkv 1:50	Gardhús í landi Laugaráss, 8721 Bláskógarbyggð, Arness.	TEIKNIVANGUR
Dags júní '08	Lód nr. 22 við Austurbyggð, Stærd lóðar 5008 m ²	<i>Sigrún Eir</i> 270733-2559
Nr 25 01	Eigandi: Sigrún Erla Sigurdardóttir. kt 170235-4289	<i>Sigrún Eir</i> 201032-4829
	Útlit, grunnm. og snid Stærd húss 9,24 m ²	