Samþ. 29.03.2005
BYGGINGARFULLTRÚI
BLÁSKÓGABYGGÐAR

EINBÝLISHÚS BYGGT ÚR TIMBRI: LÝSING
SÖKKLAR OG GÓLFPLATA STEINSTEYPT. EINANGUN 75MM PLASTEINANGRUN.
ÚTVEGGIR: GRINDAREFNI 48X148MM, 9MM GRENIKROSSVIÐU, LOFTUNAR-
LISTAR OG LITAÐAR ÁLKLÆÐNINGAR OG LÓÐRÉTT TIMBURKLÆÐNING.
EINANGRUN ÚTVEGGJA 150MM STEINULL OG ÞOLPLAST. LAGNAGRIND OG
KLÆÐNING Í FLOKKI 2.
ÞAK: SPERRUR 48X223MM, ÞAKKLÆÐNING 25X150MM, ÞAKPAPPI OG
BÁRUSTÁL. EINANGRUN ÞAKS ER 200MM STEINULL MEÐ VINDPAPPA,
ÞOLPLAST OG LAGNALISTAR OG LOFTAKLÆÐNING Í FLOKKI 2.
INNVEGGIR: GRIND 34X70MM, STEINULL OG KLÆÐNING Í FLOKKI 2.
GLUGGAR ERU ÚR FURU MEÐ TVÖFÖLDU K-GLERI.
KÓLNUNARTÖLUR SKV. BYGGINGARREGLUGERÐ.
BO=BJÖRGUNAROP ST=SLÖKKVITÆKI RS=REYKSKYNJARI
ROTÞRÓ:STÆRÐ OG FRÁGANGUR SKV. REGLUGERÐ

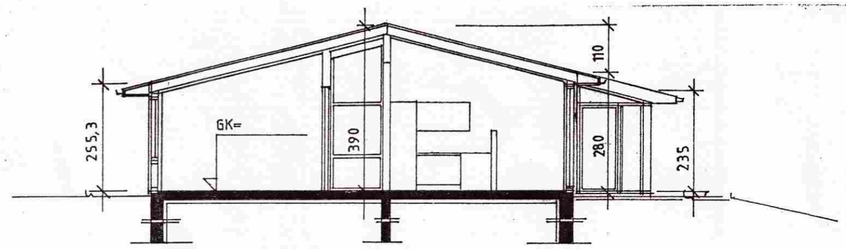

SNIÐ A-A

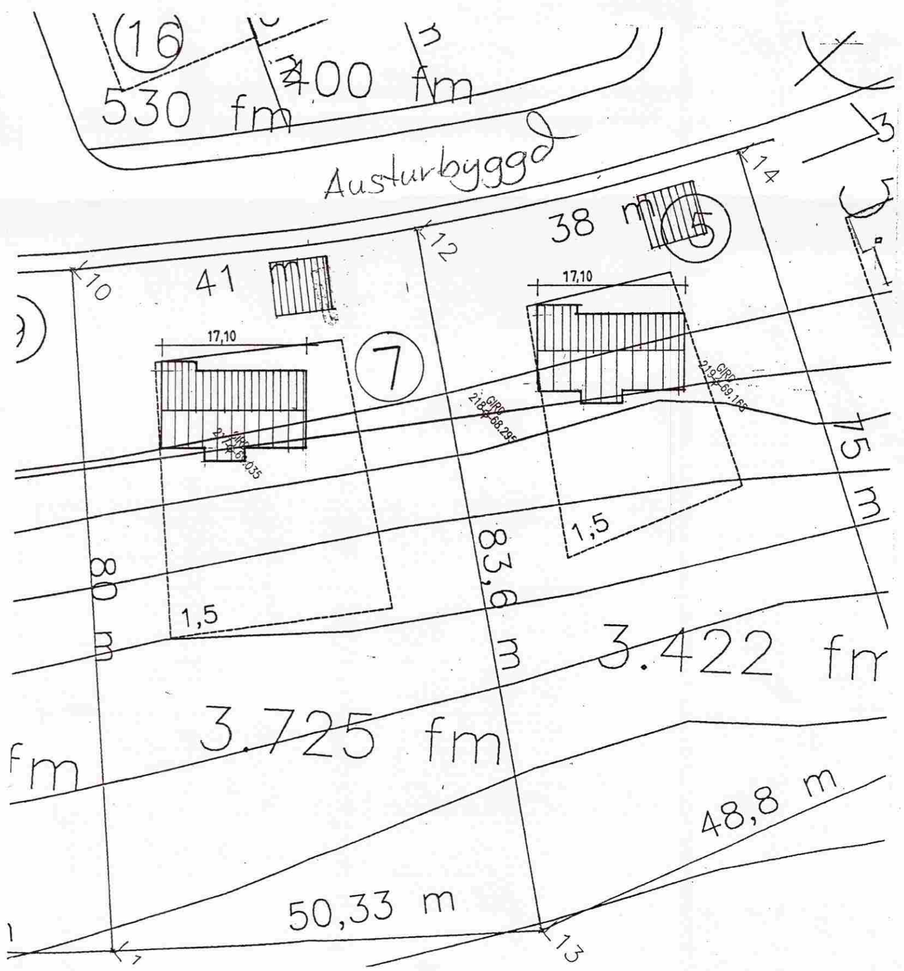

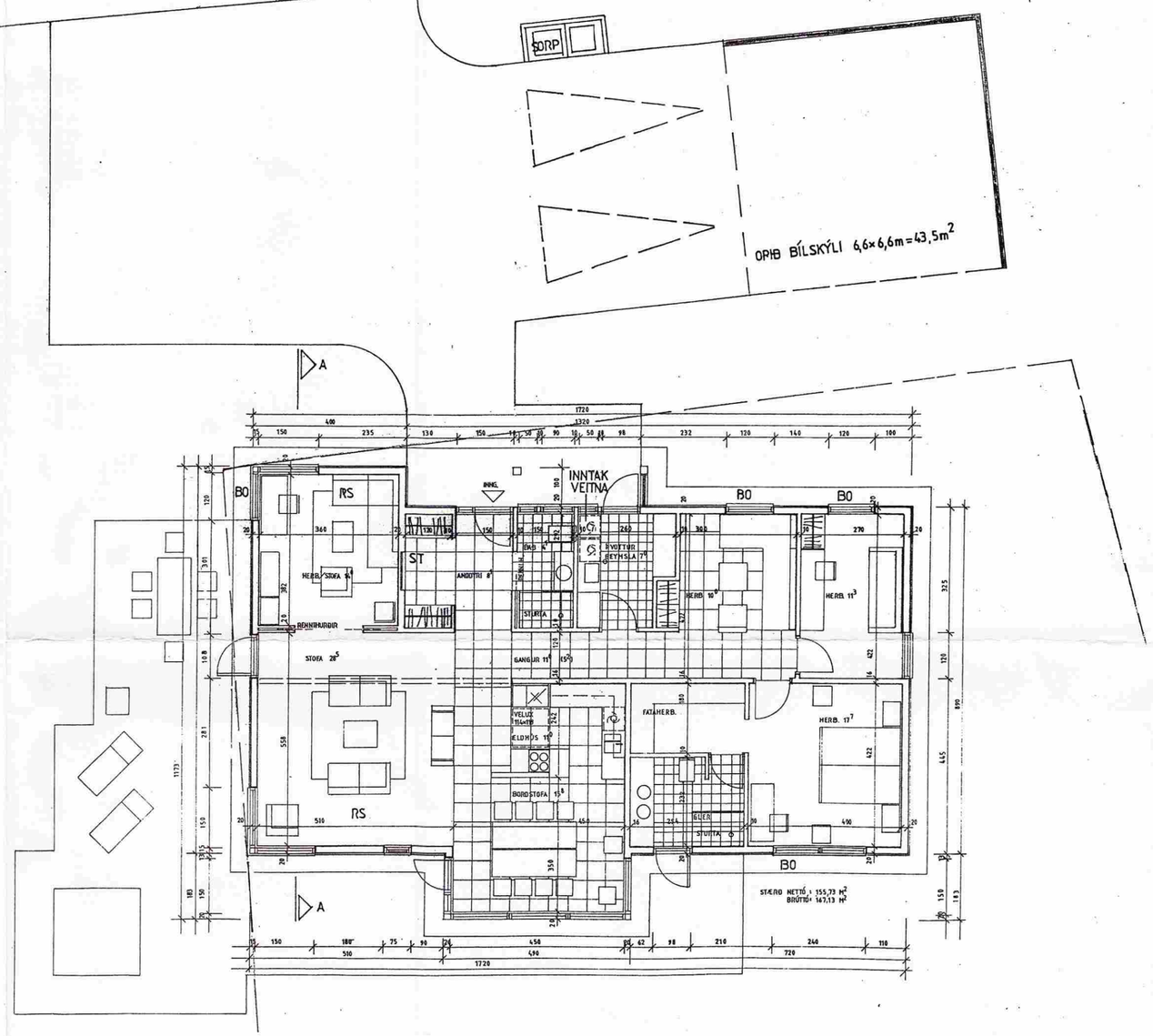

AUSTURBYGGÐ 7,
LAUGARÁSI,
BLÁSKÓGABYGGÐ,ÁRNESSÝSLU.

GRUNNMYND MKV. 1:50
2004-12-06
Jóhannes Pétursson 010448-3959 S - 567-5107
Sigurður Sigurðsson 021146-2349 S –566-6613

ABS *teiknistofa* *566-6613 , 567-5107.* Nr. *1*