

Þinn Léonard

SANTAKI
HUSEININGAR
SANDLAUGASÁTTA 1-200 SÍÐLAUGASÁTTA 1-200

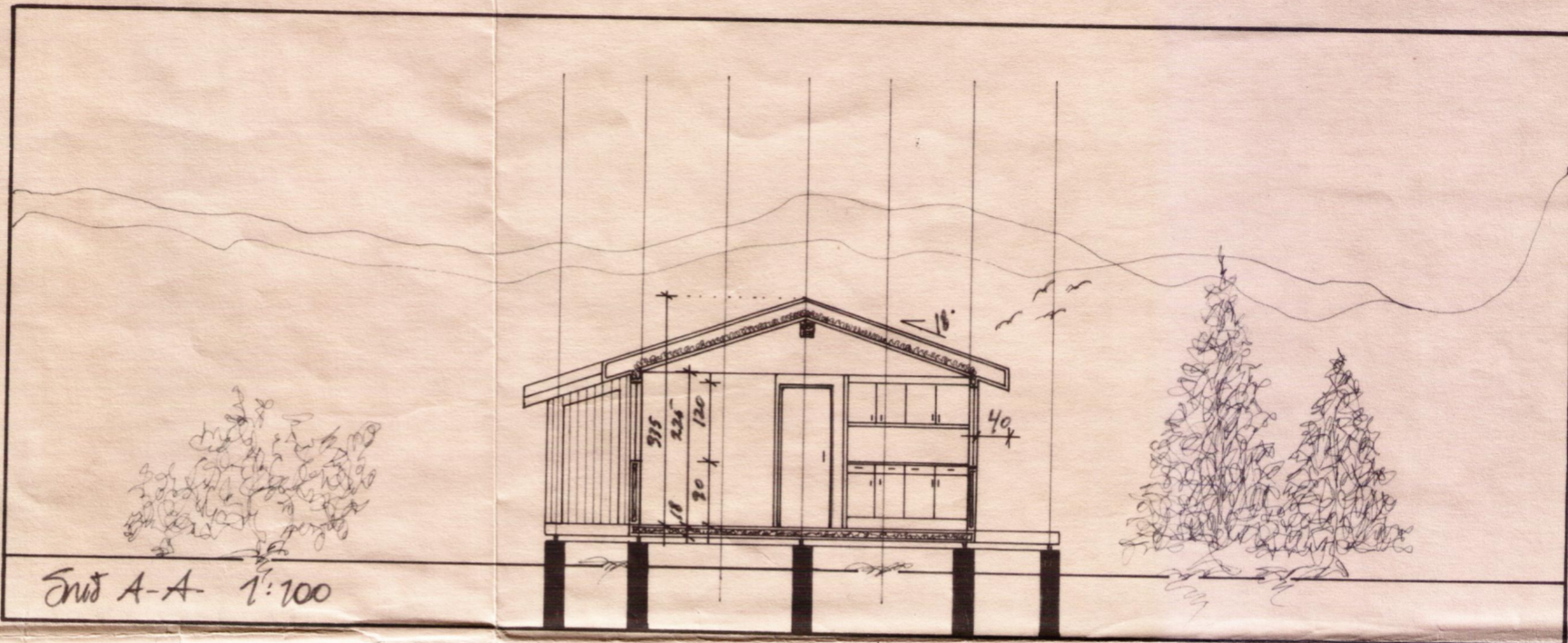
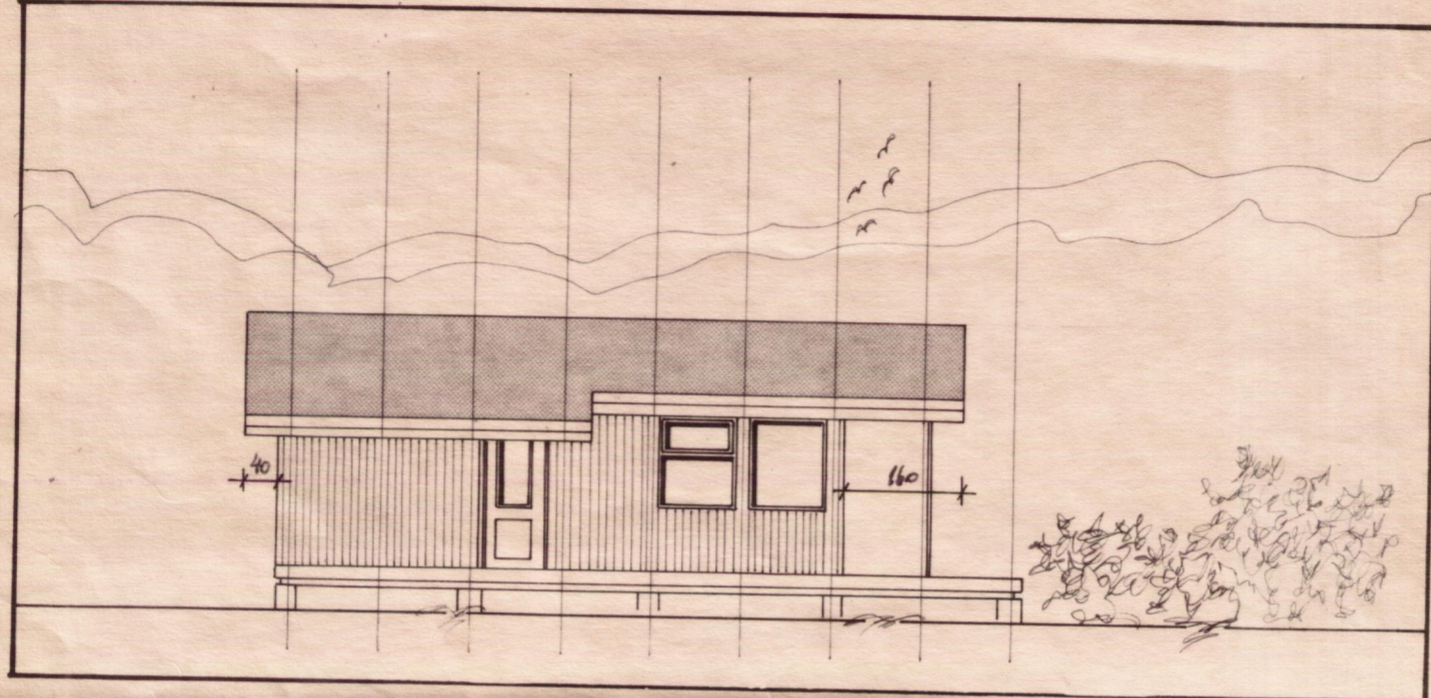
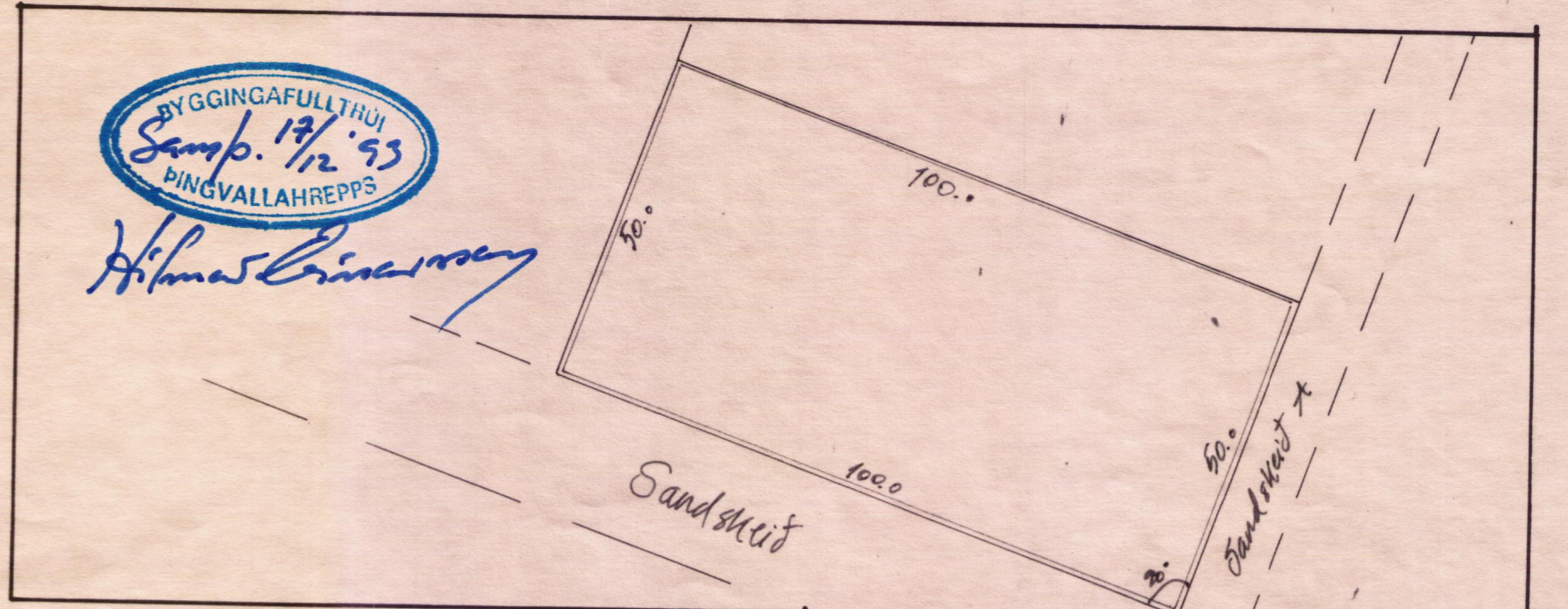

Staðsetning líess innan byggingsreits skal vera í samráði við byggingsfulltrúa á staðnum.

Aftitömunynd 1:1000

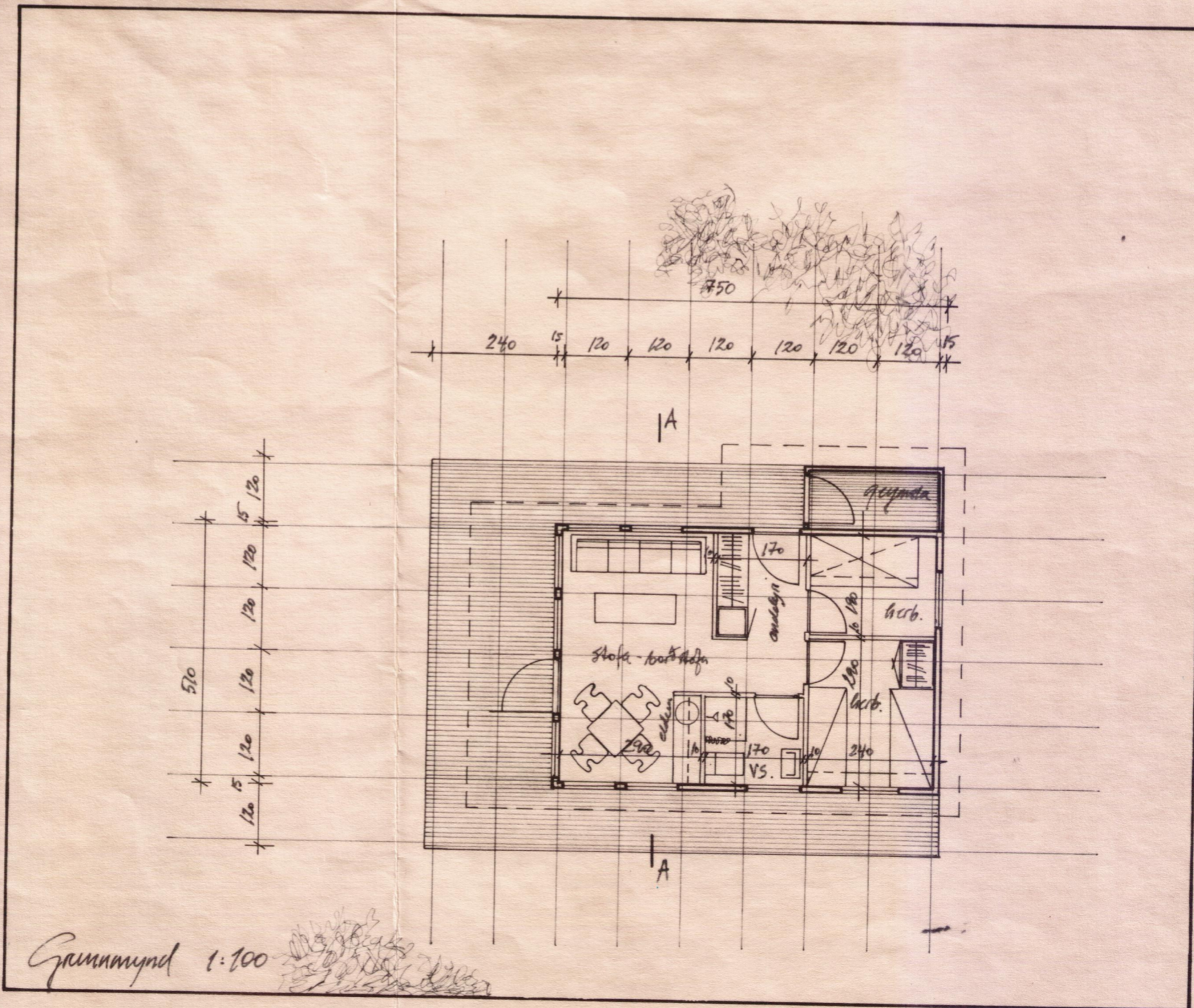
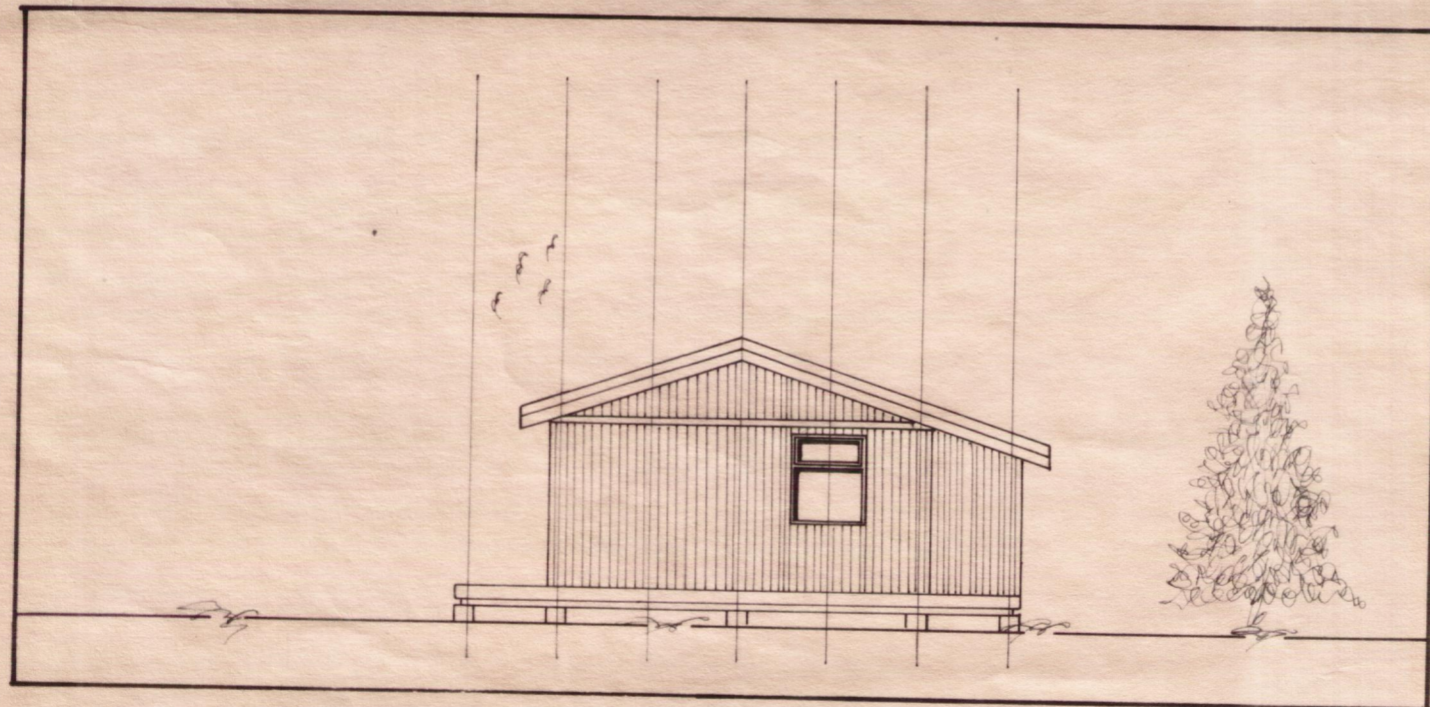

Skýringar
Húsið er byggð úr timburáningum frá Santaki hf. Húseinngum, Grannlaugasáttu 1-200 Síðlaugasáttu 1-200 Sími 98-22333
Húsið er klætt með standandi útbúnaðri kortaklæðningu. Einangrað með 100 mm skemml. Töfult gól er í guggum og lurtum og skrájan er í þáni

malavardi 1:100 og 1:1000
Me malum í sm

Tölkun 8.12.93

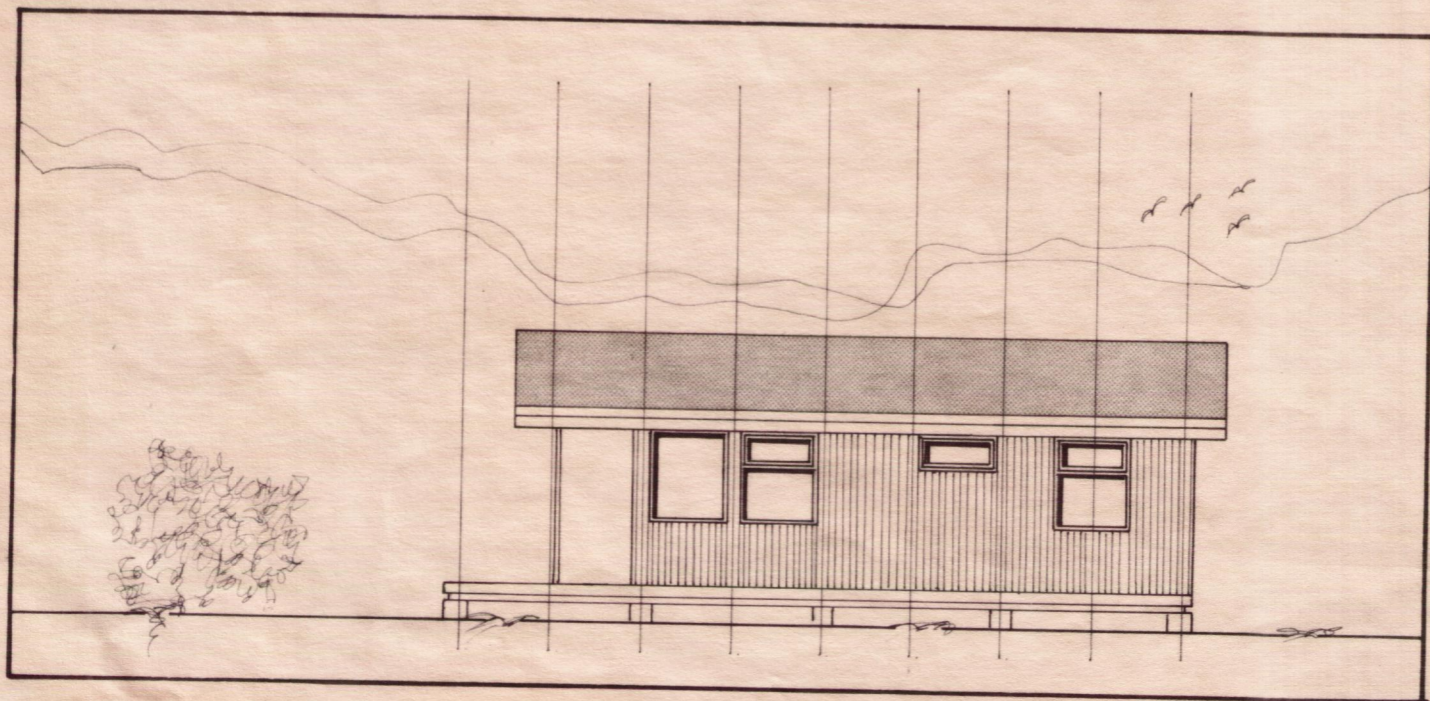

Sumarlió Bergrönn Snabjörnsdóttir
Hú. 28. 11. 31-2449
Húsið, Grannlaugasáttu 1-200 Sími 98-
í landi Mikjells, þingvallasvæði

Grannamynd, Útlit og snit - aftitömunynd

stærðir
flatarmál
rúmmál
grymmla
vernd
3,74
ca 20,0m²