

Útlit norður

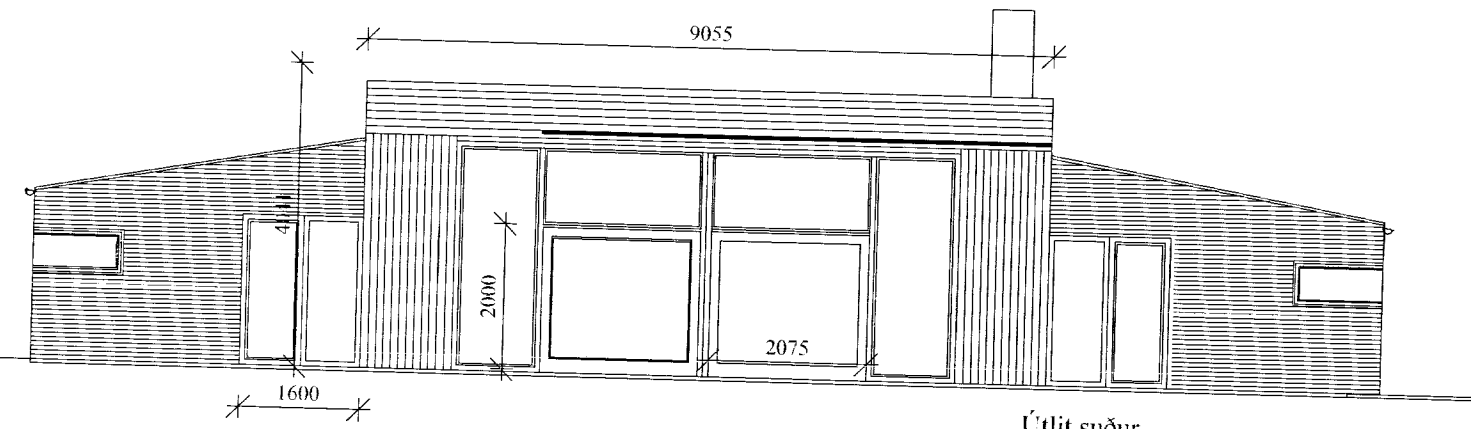

Útlit suður

Útlit suður 1:100

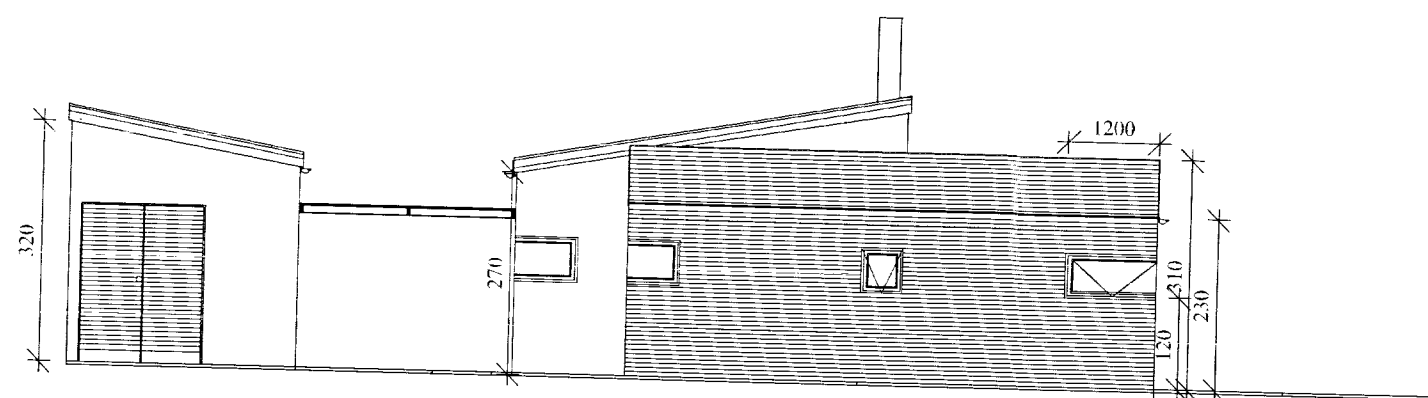

Útlit vestur

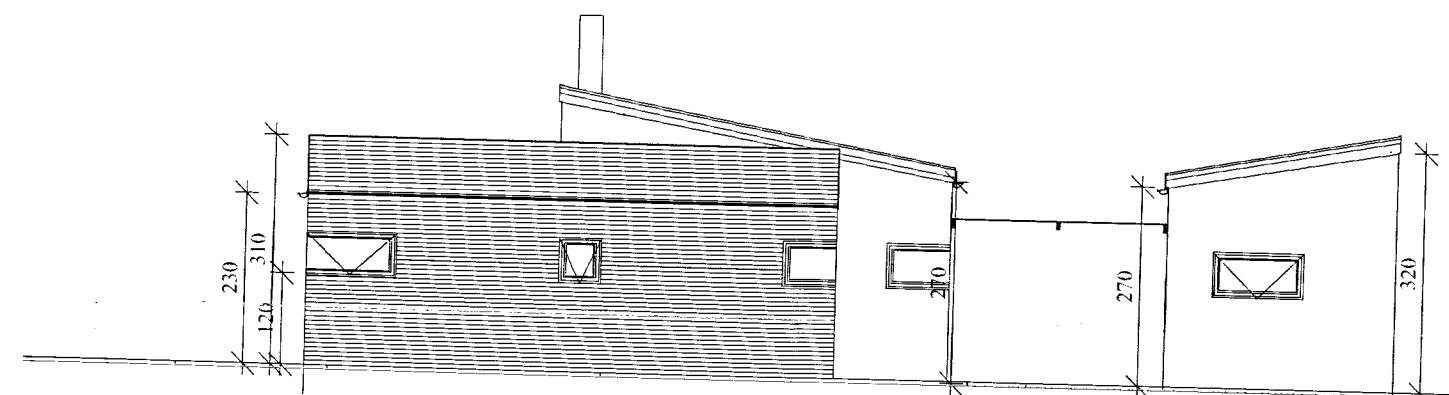

Útlit austur

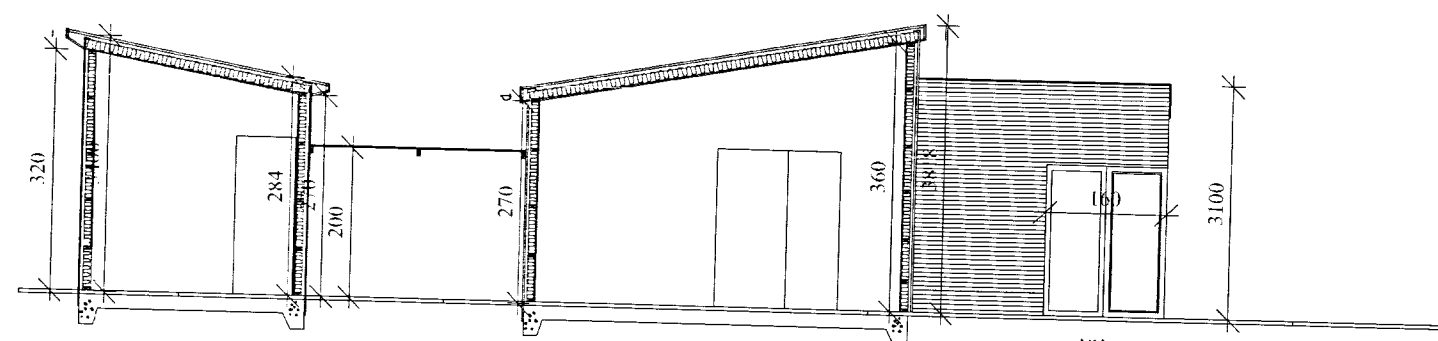

sneiðing aa

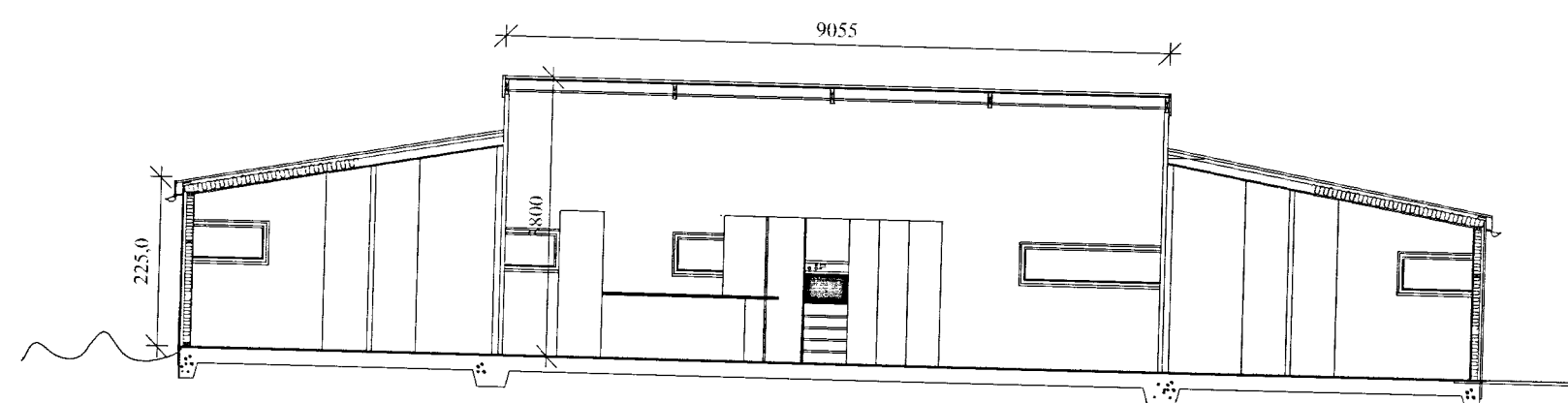

sneiðing bb

**Byggingarlýsing:**

Í burðargrind útveggja skal nota 50x125 mm timbur. Einangrun er 125 mm steinull. Klætt skal utan á grind með 9 mm krossvið og þar yfir með lárétrri bárujárns-klæðningu annars vegar og í miðjuhús og geymsluskúr liggjandi og standandi borða klæðningu. Klæðning skal rakavarin í náttúrulegum lit. Innan á veggjagrind kemur rakavarnarlag, svo afréttingargrind og innstaklæðning skal vera gífs.

Þak er byggt upp með hefluðum sperrum 50x175 mm. Klætt er undir sperrum gífsi, þar næst kemur rakavarnarlag, svo sperrur og 125 mm einangrun milli þeirra. Heiklætt með borðum, þakþabbi og að lokum bárujárn.

Geymsluskúr er ætlaður undir garðhúsgögn oþh og tengist aðalhösi með skyggni/þaki.

Límtrésbitar bera þak í millibyggingu. Einangrað skal á milli þeirra með hefðbundnum hætti en sperrur skulu vera sýnilegar innanfa og klætt undir einangrun með gífsi. Rennihurðir úr gleri eru í millibyggingu. Gera skal ráð fyrir steiptum/hlöðnum arni í stofu.

Sólpallur skal flettast saman við náttúrulegt umhverfi og ekki aflokast né girðast af háum veggjum. Gera skal ráð fyrir heitum potti en væntanlegar verður um rafmagnspott að ræða.

**Sumarhús við Álfarstekk 4 Þingvöllum**

Útlitsmyndir 1:100  
Sneiðingar 1:100

*Ólöf Örnarsdóttir*

kv. 1:100 - kv. 1:200

Blað 02

Dagsetning 12. október

Ólöf Örnarsdóttir, arkitekt FAÍ  
kt. 170168-3729  
Gsm 690-1916