

AFSTÖÐUMYND, 1:1000

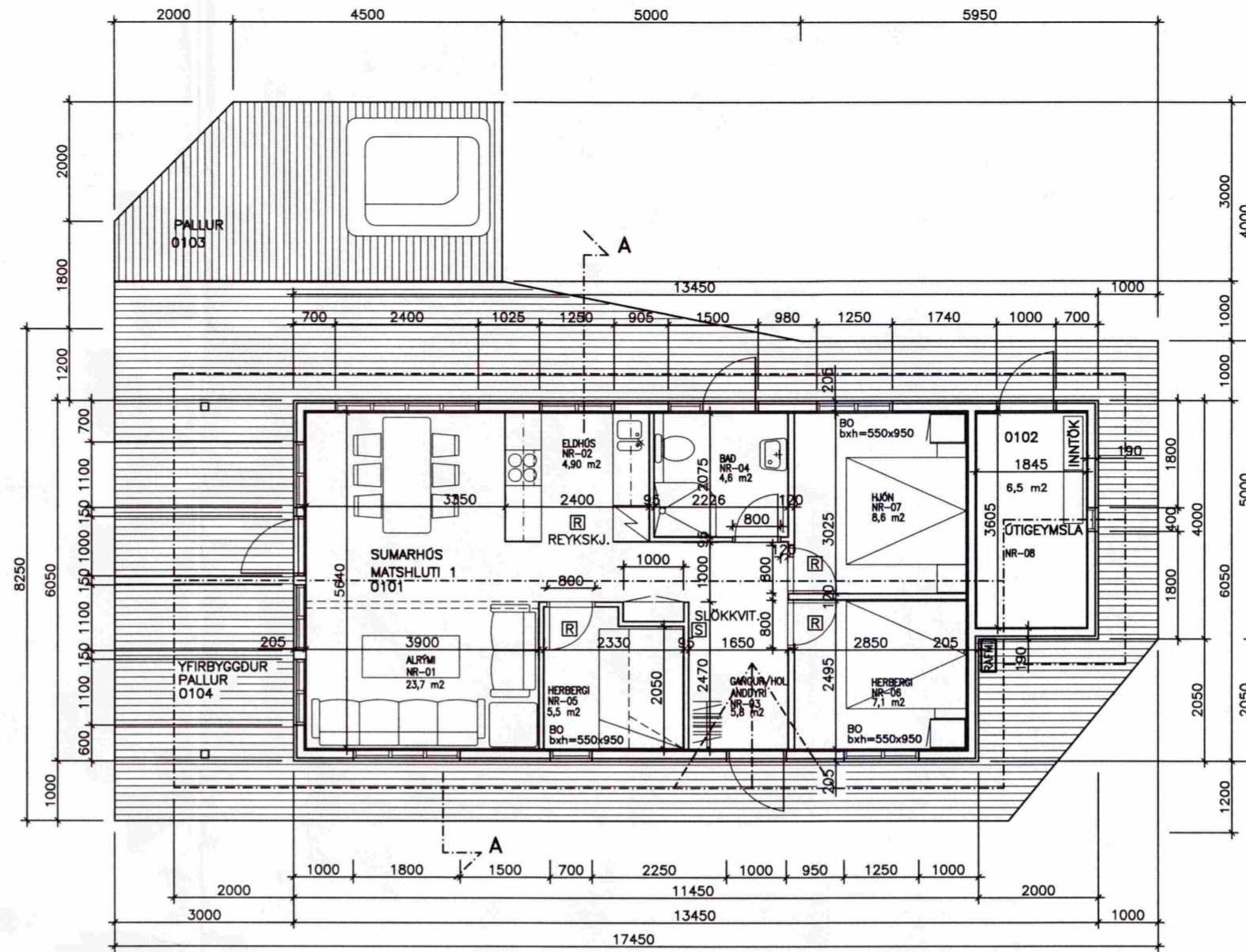

GRUNNMYND 1.HÆÐ
BRÚTTÓFLATARMÁL BÚSTADAR MED GEYMSLU: 77,3 M2
FLATARMÁL PALLA UTANHÓSS: 86,0 M2

SAMÞYKKT
24. AUG. 2011
Allyr Gimbum
Byggingafræðingur, Ámessýslu og Flóahf.

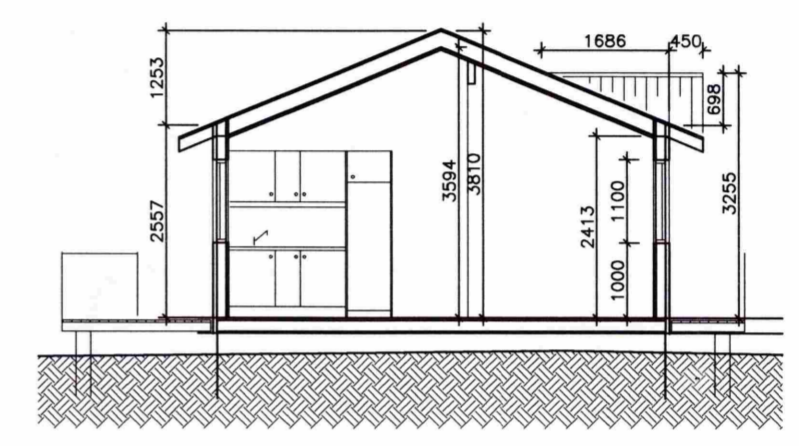

SKURÐUR A-A



SUD-VESTUR

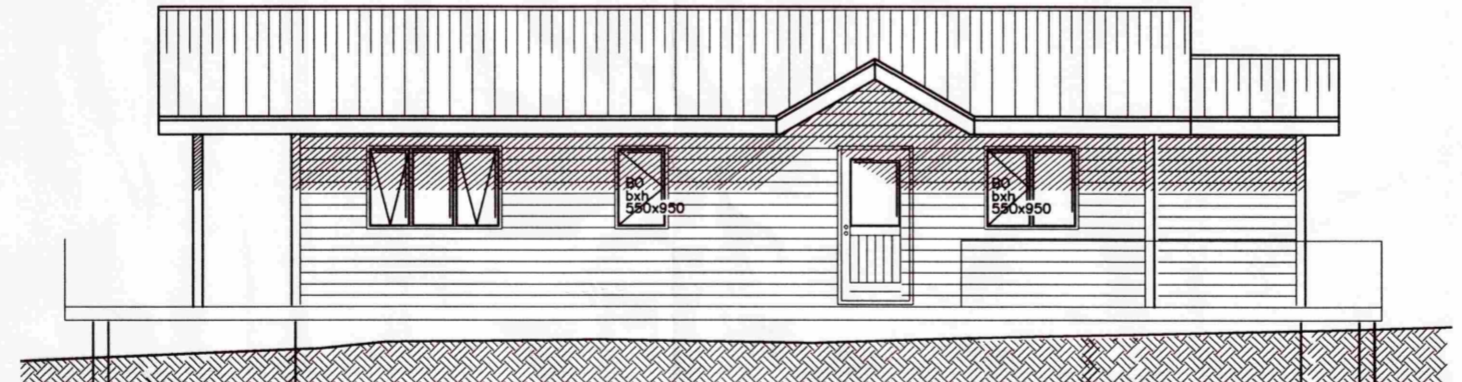

SUD-AUSTUR

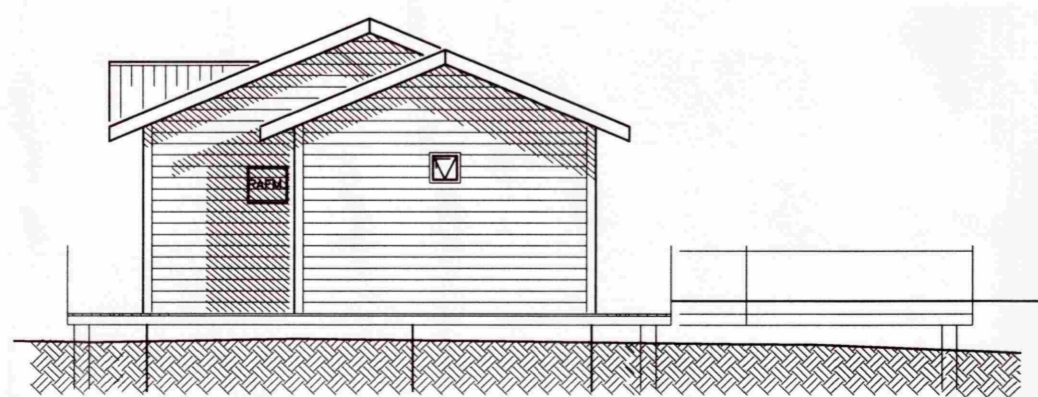

NORD-AUSTUR

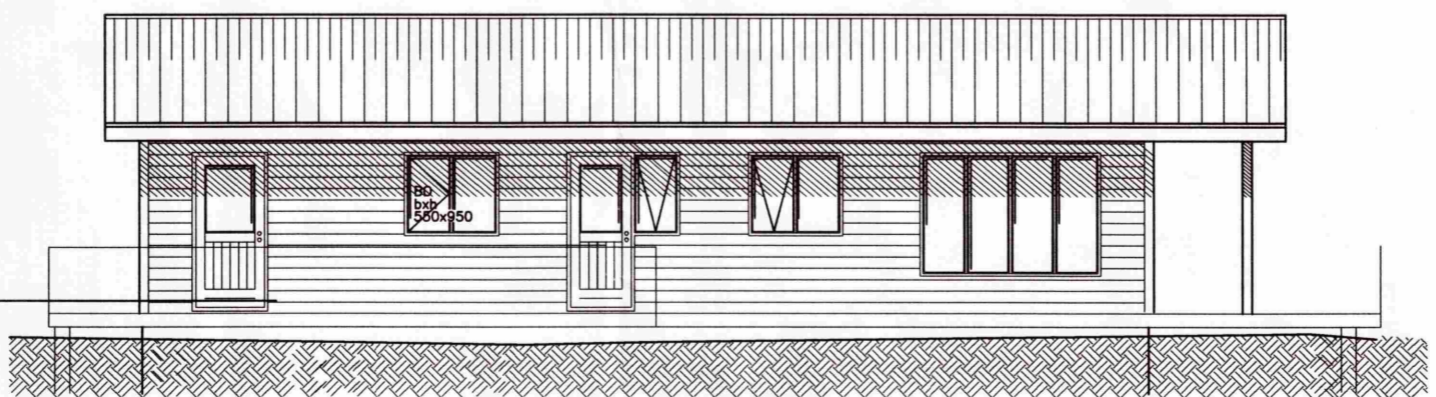

NORD-VESTUR

Skýringar :

Húsið er hefðbundin heilsárssummerhús úr timbri á steypum sökkli. botnplata er steyp á fyllingu

Veggir eru úr 120 mm timburgrind með 125mm steinullareinangrun. Innan á vegg komi rakavarnarlag úr þolplast. Sperrur eru 200 mm klæddar með borðaklæðningu. Einangrun í þaki er 180 mm þakull. Undir sperrur komi rakavörn.

Í hús komi reyksynjara og slökkvitæki. Staðseining akveðist með eldvarnarefirliti. Björgunarp, merkt BO, á teikningu komi í svefnherbergi.

- R Tákna reyksynjara
- S Tákna slökkvitæki

Stærðir:
1. hæð brúttóflatarmál: = 77,3 m²
Brúttórúmmál = 259,1 m³

ORLOFSHÚS, BREKKUHEIDI 29-BLÁSKÓGABYGGÐ
ORLOFSJÓÐUR LÆKNAFÉLAGS ÍSLANDS
ADALTEIKNING
GRUNNMYND, ÚTLIT
AFSTÖÐUMYND

VÍÐSJÁ
VERKFRÆDISTOFA FRV
SKÓLAVÖRÐUSTÍG 3, 101 REYKJAVÍK
SÍMI: 561 9040 OG 561 9043, FAX: 561 9044
NETFANG: vidsja@isgatt.is

HANNAÐ	JLS	TEKNAÐ	JLS	MKV.	1:100, 1:1000	VERKNR.	V-09-018
SAMP.	<i>Gimbum</i>	SKRÁ		DAGS.	2011.05.12	TEKNI. NR.	A-01
ÓTGAFA		DAGS.	NAFN	KENNIT.	Jón L. Sigurbjörnsson 190556-3959		