

**SAMPYKKT**  
 12. AUG. 2009  
*Nils Guðmúndsson*  
 Byggingafræðingur, úppsv. Ánessýslu og Flóahf.

**BYGGINGARLÝSING**

EIGNIN ER SUMARBÓSTADUR Á EINNI HÆÐ  
 HÚSID STENDUR Á STEYPTUM GRUNNI OG PLÖTU  
 Á LÖÐINNI ERU NÆG BÍLASTÆÐI. SÉRSTAKT  
 NÝTINGARHLÚTFALL <0.1. HÚSID ER  
 ÚR TRÉ OG KLÆTT MED TIMBRI; EÍ30.(EÐA STÁLI)  
 VEGGIR ERU EINANGRÆÐIR MED 100 MM  
 STEINULL OG ÞILJAD MED KLÆÐINGU Í FL.2.  
 OG ER KÖLNUNARTALA ÞAKS OG VEGGJA ÁÆTLUÐ  
 0.3-0,4 OG HURÐA OG GLUGGA UM 2 w/m2/h.  
 AÐ INNAN KEMUR KLÆÐNING ÚR FI 2,Á LAGNA-  
 GRIND 35x35,ÁLPAPPI, 0.15PEH, ÞÁ BURÐARVIÐUR  
 MILLI SPERRA ER 8" STEINULL MED VINDPAPPA  
 OG ER LOFTAD FRÁ ÞAKSKEGGI TIL MÆNISKJÖLS  
 OFAN Á SPERRUR ER KLÆTT MED 9 MM KROSSVÆ  
 PAPPI OG EFST ER BÄRUSTÁL EÐA ALUZINK  
 UNDIR BOTNPLÖTU ER EINANGRÆÐ MED 50 MM  
 STYROPOR OG 500 NIÐUR MED ÚTHRING.  
 SÖKKULL ER FylltUR MED FROSTHELDRI GRÚS  
 RAFKNÚIN GÖLFHITUN ER RÄÐGERÐ Í HÚSINU  
 REYKSKYNJARAR SÉU Í HERBERGJUM  
 RAF-OG VATNSLAGNIR KOMA Í LAGNAGRINDUR  
 VATNSLAGNAEFNI SÉ PLAST  
 GÖLFKÓTI ER STAÐBUNDINN.  
 4 L LÉTTVATNSSLÖKKVIÐÆKI SÉ Í HÚSINU

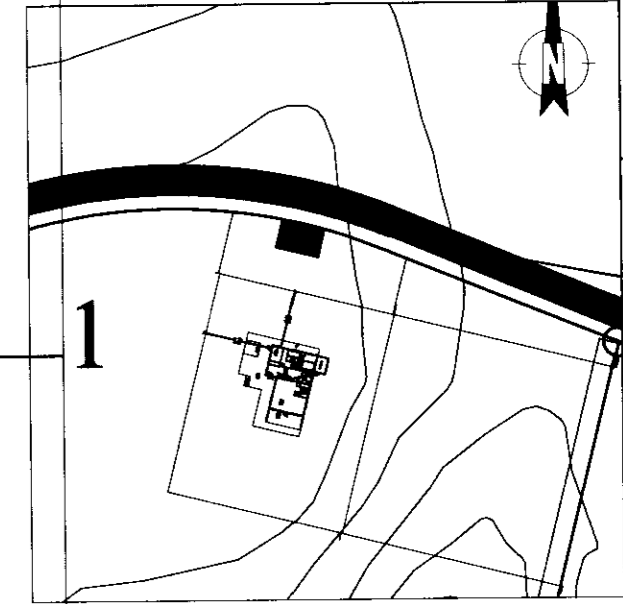
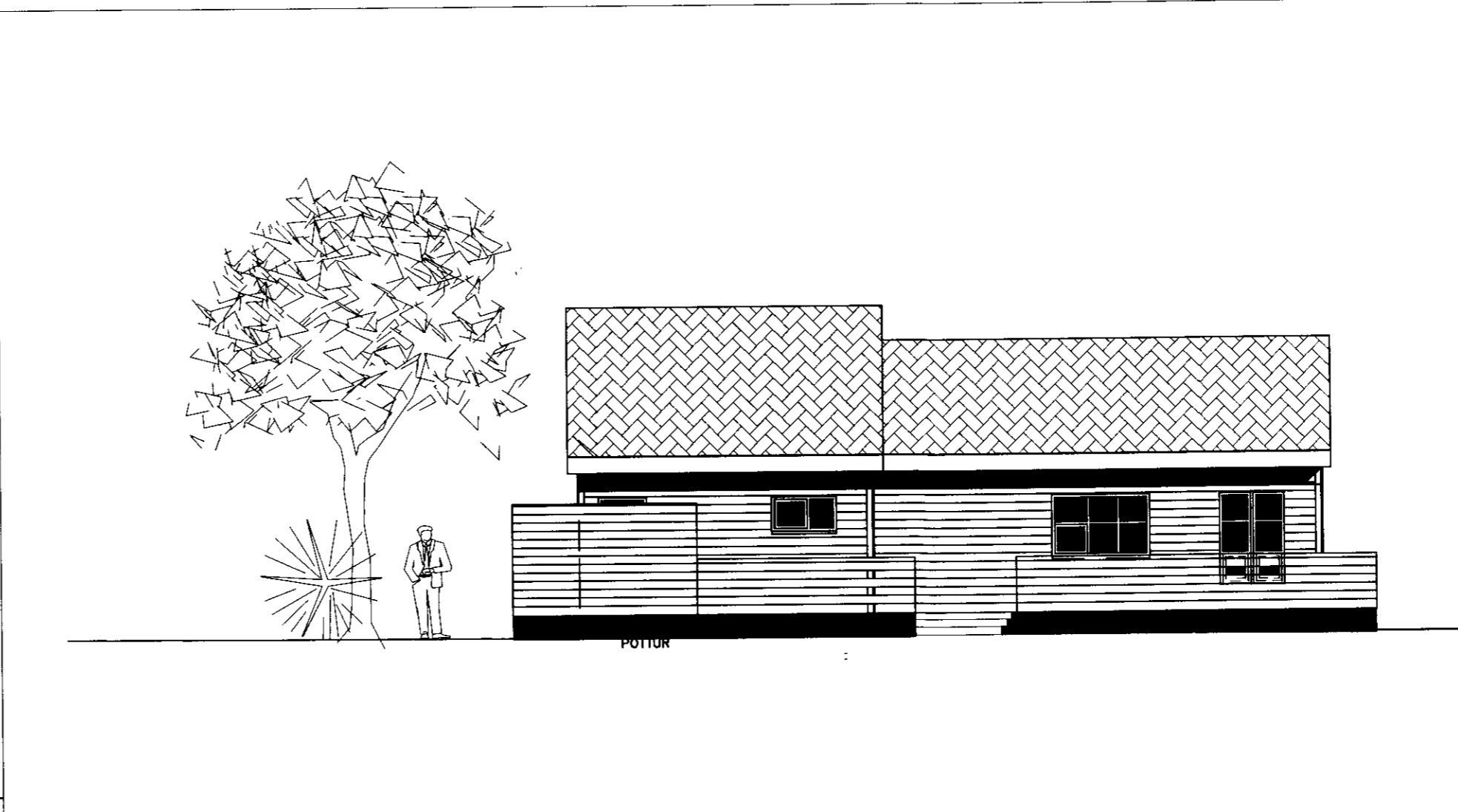
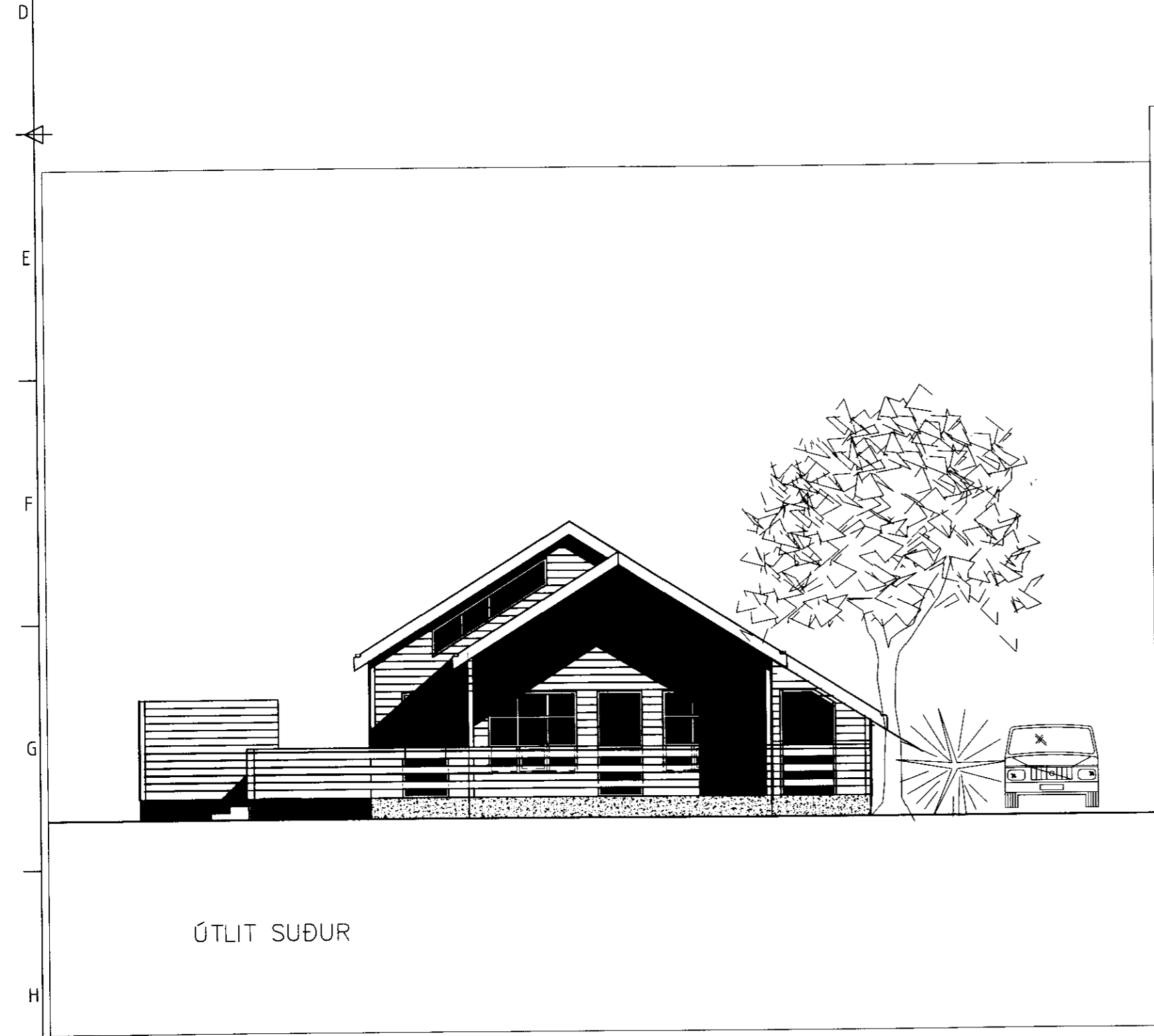

**HÚS EYJU GUÐRÚNAR SIGURJÓNSDÓTTUR  
 BERGSTÖÐUM ; BLÁSKÓGABYGGÐ**

ÚTLIT  
 M. 1:100 Bl.Nr. 1/6  
 D. 15.05.2009 **A 01**  
 BREYTT 09.04.2010

Halldór Jónsson, verkfræðingur kt. 031137-2769  
 HALLSTEINN ehf. kt. 450894-2309  
 Bejarlind 4 201 Kópavogur 8921630 ; 5442163 ; halldorj@veb.is