

Samb. 28.09.2004

BYGGINGARFULLTRÚI
BLÁSKÓGABYGGÐAR

Magnús Ólafsson

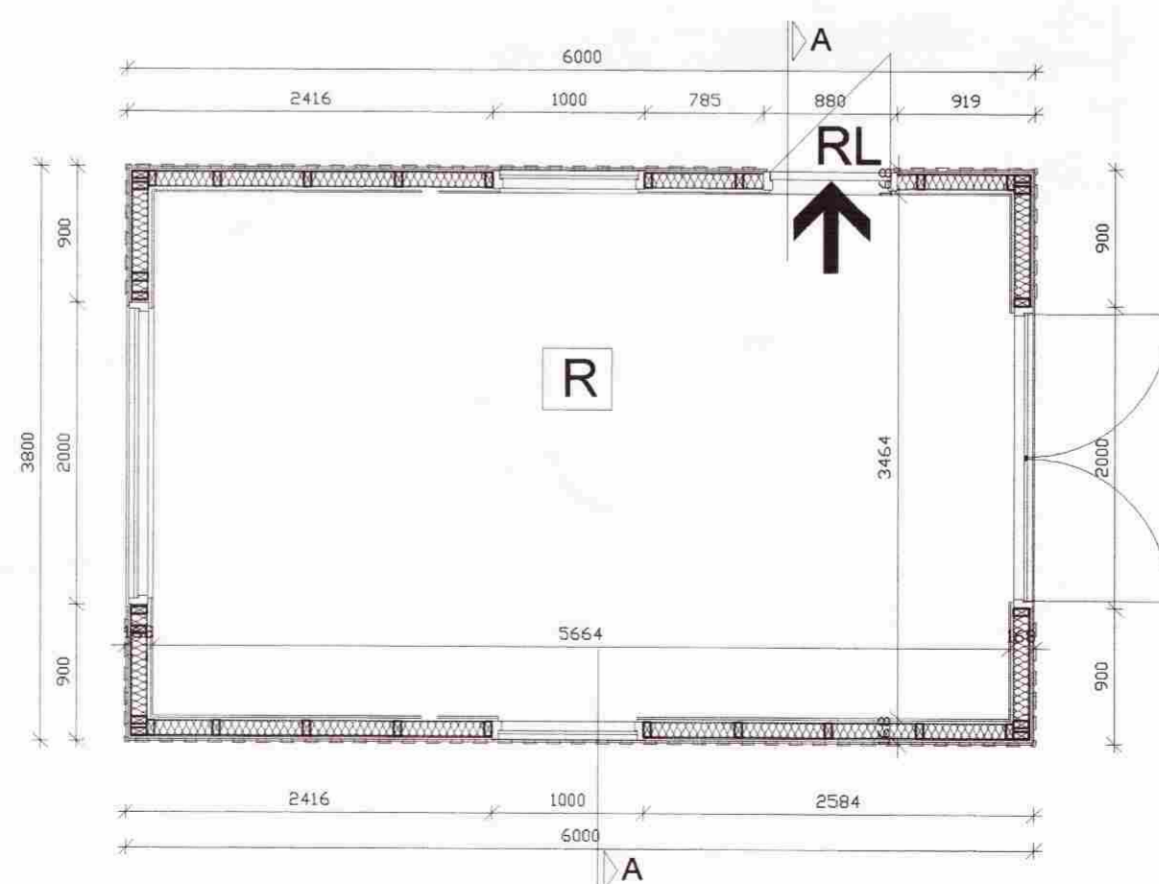
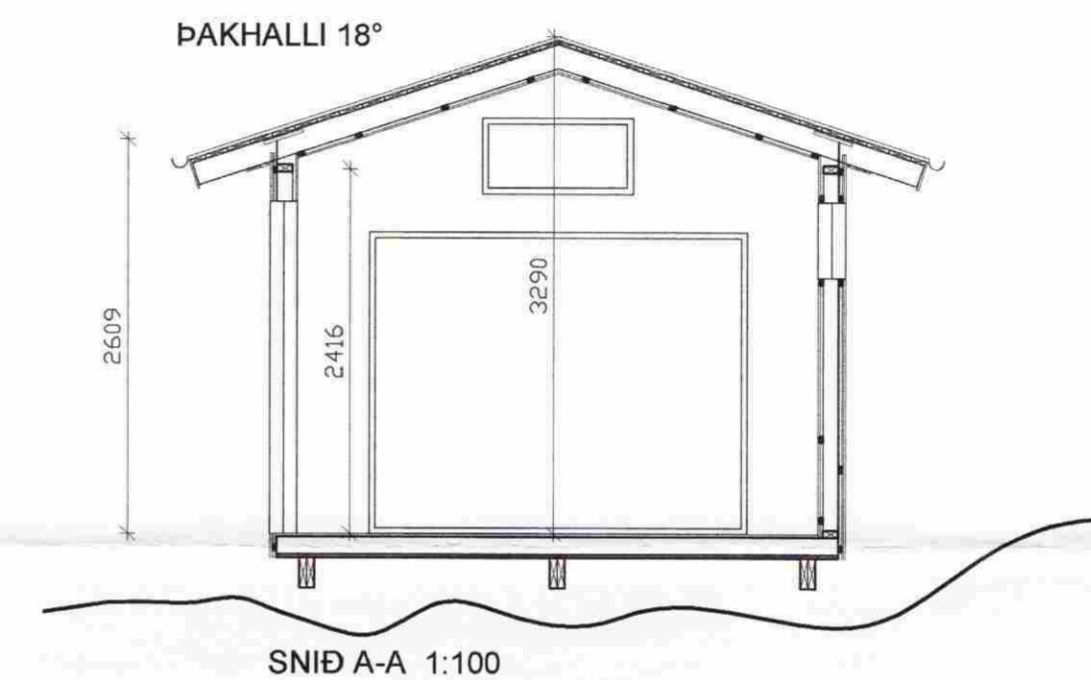
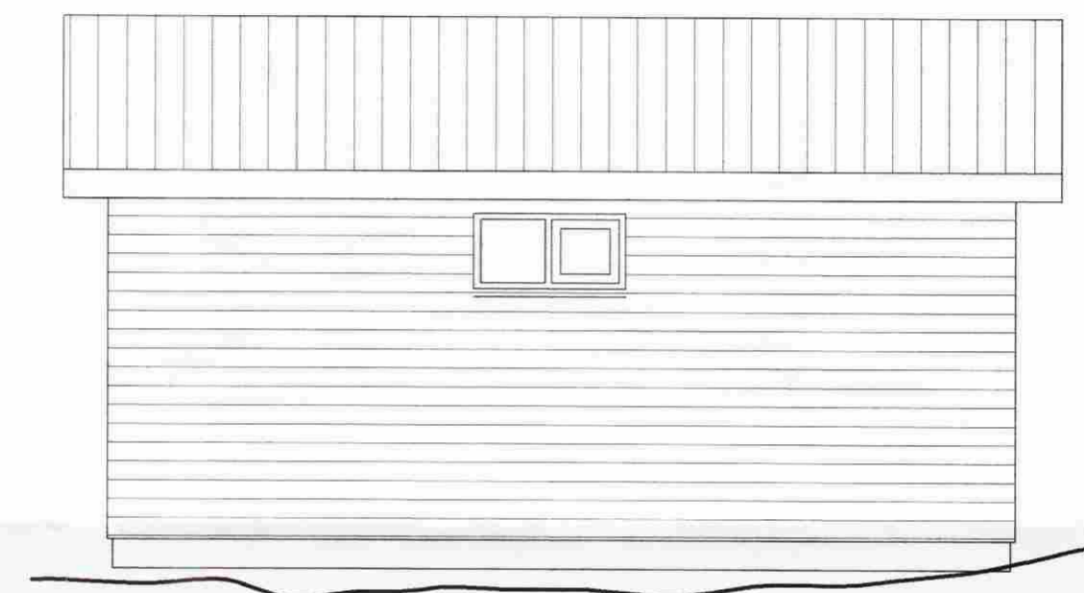
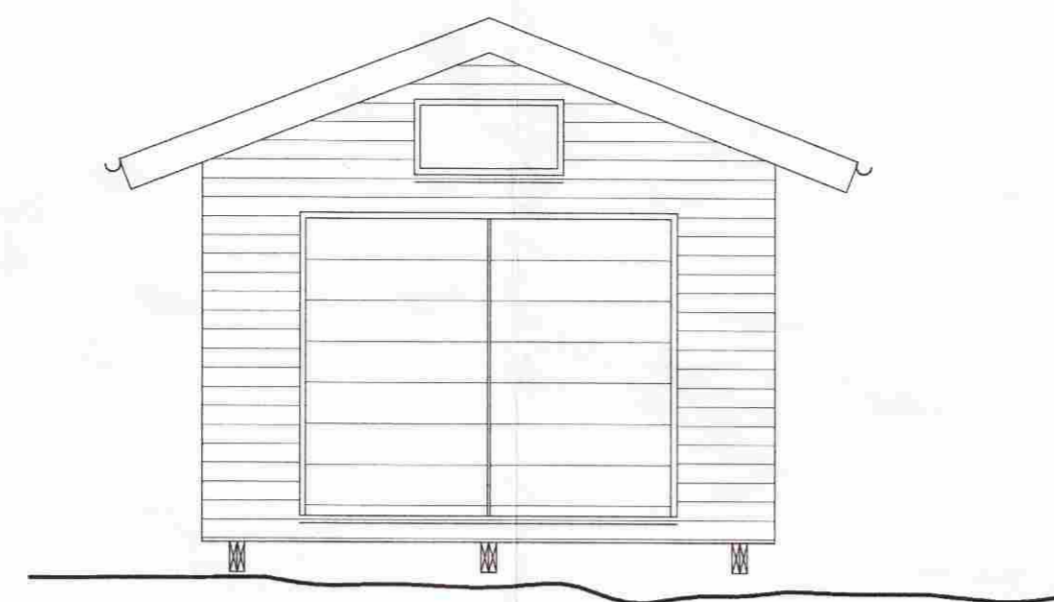
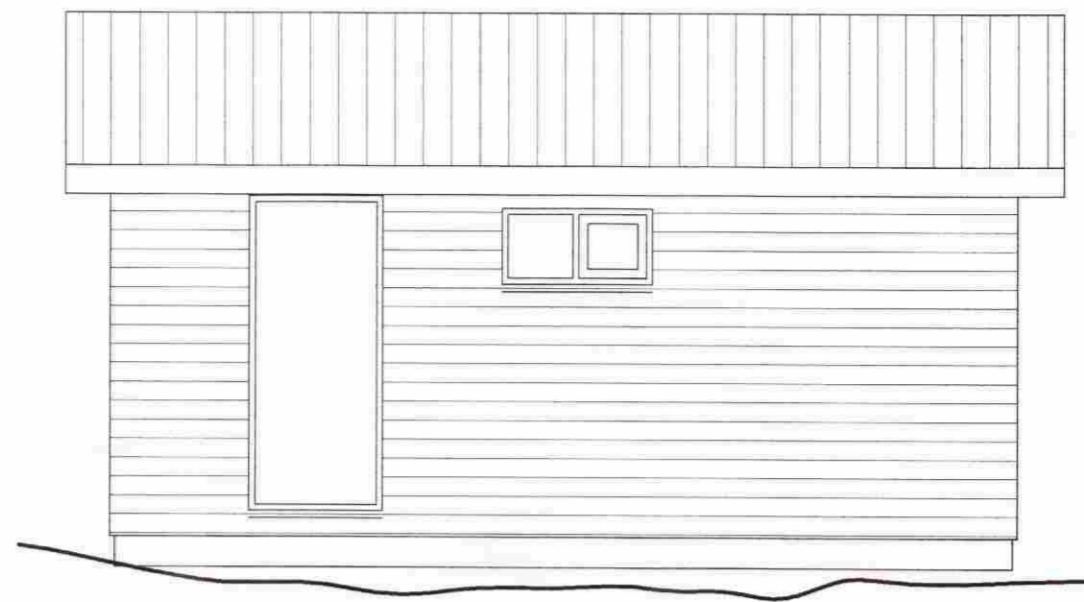

GRUNNMYND 1:100

Gestahús og geymsla við frístundahús á lóð nr. 3 við Borgarhólsstekk, í landi Miðfells, Bláskógabyggð.

Sótt er um byggingarleyfi til að byggja gestahús og geymslu við frístundarhús, á lóð nr. 3 við Borgarhólssteck í landi Miðfells, Bláskógabyggð, eins og þessi teikning sýnir. Teikningin sýnir timburhús. Stærðir, sjá nánar skráningartöflu.

Brúttóflötur: 23.8 m² Brúttó rúmmál 70.9 m³

Húsið verður byggt á steypum súlum. Húsið verður byggt úr timbri, timburdregarar í gólfu 100 mm timburgrind, einangrað á milli stöðna, með láréttri vatnslæðningu að utan í sama stíl og aðalhúsið á lóðinni. Burðarvirki þaksins verður úr timbri. Ofan á sperrur kemur timburklæðning, pappi og báraðar málmplötur, þakhalli verður 18°.

Akranesi, 18. ágúst 2004

Magnús H. Ólafsson, arkitekt F.A.Í.

GESTAHÚS OG GEYMSLA, BORGARHÓLSSTEEKUR NR 3
Í LANDI MIÐFELLS, BLÁSKÓGABYGGÐ
GRUNNMYND, SKURÐUR, OG ÚTLITSMYNDIR

MARKNAÐ	MHÖL	TEIKNAB	SJ	TEIKN. NR:	
SKALA	A2 1:50	DAGS	18. AGÚST 2004	BREYTT	BREYTT
HEITI & SKRÁ		TEIKNAB I:	AutoCAD	BREYTT	BREYTT
Magnús H. Ólafsson arkitekt FAÍ. kt: 150550-4759 s: 431 4210 / 893 2002 netfang: mark@isholf.is					

MarkSTOFA ehf
Merkgígur 18 300 Akranes