

Skráningartafla: BORGARHOLTSSTEKKUR NR. 7, BLÁSKÓGARBYGGÐ. Skrásetjari: Steinar Geirdal
 Landnúmer: 170543 Kennitala: 40138 3829
 Matshlutanúmer: 01 Útgáfa: 4.01b Dags: 20.09.2007

Uppskipting og lýsing					Stærðir												
D0	D1	D2	D3	D4	D5	D5M	D6	D7	D8	D9	D10a	D10b	D11	D12	D16	Reiknitala	D17
Lokun	Rými	Notkun	Höfuð-	Eignar-	Botnflötur	Milflötur	Stigar	Op	Brúttóflötur	Brúttóflötur	Salarhæð	Salarhæð	Brúttó	Nettóflötur	Birt flatarmál	skiptarúmmáls	Skipta-
	hæð-roð	texti	flokkun	hald	m ²	m ²	m ²	m ²	m ²	sh < 1,8	min	max	rúmmál m ³	m ²	m ²		rúmmál m ³
Matshluti					55,1	0,0	0,0	0,0	55,1	0,0			169,5	48,9	55,1		140,832
Botn													11,0				
A	01		ÍBÚÐIN	N	55,1	0,0	0,0	0,0	55,1	0,0			158,5	48,9	55,1		
B	0101		ÍBÚÐ		55,1				55,1		2,40	2,90	158,5	48,9	55,1	2,88	140,832
	0102		PALLUR	U	4,8				4,8		1,00	1,00					

Athugasemdir

ÚTVEGGIR ERU REIKNADIR 250 MM

Sameignir sumra

Eignar-	Notkun	Birt flatarmál	Skipta rúmmál	Skipta rúmmál
hald	texti	m ²	Séreign	Séreign og
			m ³	sameign m ³
0101	ÍBÚÐ	55,1	140,832	140,832
	Alls	55,1	140,832	140,832

Skráningartafla: BORGARHOLTSSTEKKUR NR. 7, ÚT, BLÁSKÓGARBYGGÐ. Skrásetjari: Steinar Geirdal
 Landnúmer: 170543 Kennitala: 40138 3829
 Matshlutanúmer: 02 Útgáfa: 4.01b Dags: 20.09.2007

Uppskipting og lýsing					Stærðir												
D0	D1	D2	D3	D4	D5	D5M	D6	D7	D8	D9	D10a	D10b	D11	D12	D16	Reiknitala	D17
Lokun	Rými	Notkun	Höfuð-	Eignar-	Botnflötur	Milflötur	Stigar	Op	Brúttóflötur	Brúttóflötur	Salarhæð	Salarhæð	Brúttó	Nettóflötur	Birt flatarmál	skiptarúmmáls	Skipta-
	hæð-roð	texti	flokkun	hald	m ²	m ²	m ²	m ²	m ²	sh < 1,8	min	max	rúmmál m ³	m ²	m ²		rúmmál m ³
Matshluti					20,7	0,0	0,0	0,0	20,7	0,0			58,9	16,8	20,7		44,520
Botn													4,1				
A	01		ÍBÚÐIN	N	20,7	0,0	0,0	0,0	20,7	0,0			54,8	16,8	20,7		
	0101		ÍBÚÐ		20,7				20,7		2,45	2,70	54,8	16,8	20,7	2,65	44,520

Athugasemdir

ÚTVEGGIR ERU REIKNADIR 250 MM

Sameignir sumra

Eignar-	Notkun	Birt flatarmál	Skipta rúmmál	Skipta rúmmál
hald	texti	m ²	Séreign	Séreign og
			m ³	sameign m ³
0101	ÍBÚÐ	20,7	44,520	44,520
	Alls	20,7	44,520	44,520

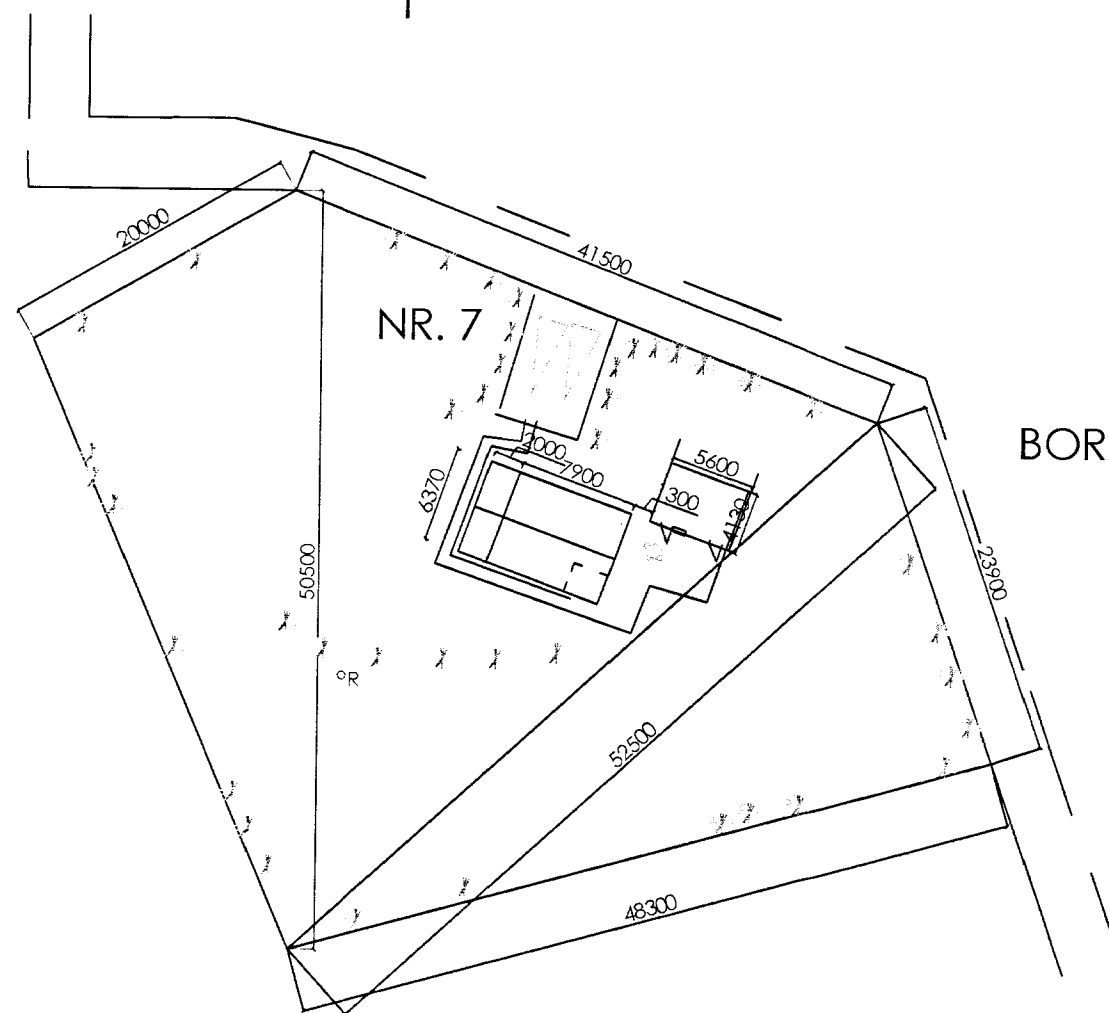

BORGARHOLTSSTEKKUR NR. 7

F = 1964 M²



AFSTÖÐUMYND 1 : 500

EFNISLÝSING:

SUMARHÚSIÐ ER Á STAÐSTEYPTUM UNDIRSTÖÐUM, Á BERANLSGAN BOTN

2 X 200 MM DREGARAR ERU UNDIR GÓLFBITUM 20 X 150 MM, EINANGR. 125 MM ULL

GRIND Í ÚTVEGG ER 50 X 125 MM OG 100 MM ÞÉTT ULL, KROSSV. ÚTL.LISTAR OG PANILL

SPERRUR 20 X 200 MM, EINANGRUN ER 175 MM ÞAKULL MEÐ LOFTBIL AD OFAN

HEIL KLÆTT OG MEÐ BÁRUJÁRNI. AD NDAN ER RAKASPERRA EINNIG INNI Á VEGGJUM

TVJÖFALT = K = GLER ER Í GLUGGUM OG OPNANLEG FÖG ERU MEÐ ÞÉTTIKÖNTUM

ALLAR LAGNIR OG ROTPRÓ SKULU VERA SAMKV. REGLUGERDUM



BÍLASTÆÐI

FRÍSTUNÐARHÚS

BORGARHOLTSSTEKKUR NR. 7,
 MIÐFELLSLANDI
 BLÁSKÓGARBYGGÐ

LNR. 170543 ST. XXXX EIG: BORGAR JÓNSSON
 BORGARHOLTSSTEKKUR 7

SKRÁNINGARTAFLA
 Dags: 16.4.07 AFSTÖÐUMYND 1 : 500

ARTIK artik@simnet.is GSM 895 - 9202
 TEIKNISTOFA SÍMI 421 - 4122

STEINAR GEIRDAL BYGGINGARFRÆÐINGUR B.F.I.
 040138 3829 DRANGAVELLIR NR. 2, 230 KEFLAVÍK

A01