

ORLOFSHÚS BHM Í BREKKUSKÓGI - HÚS 18

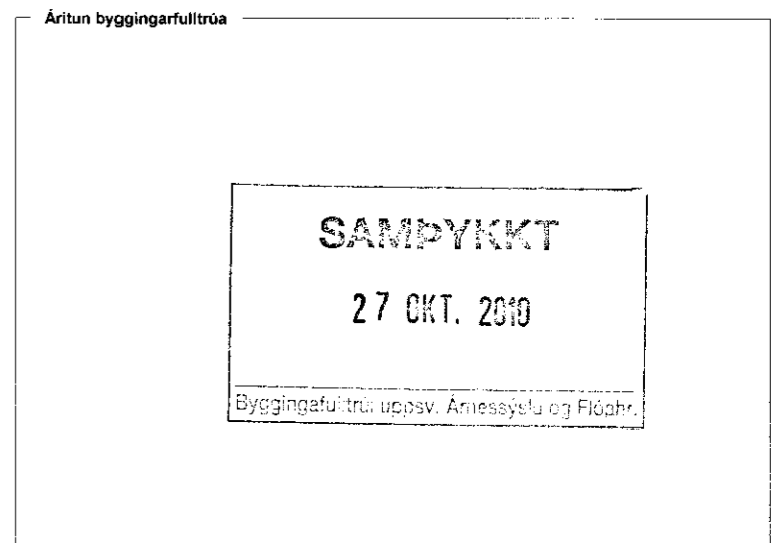
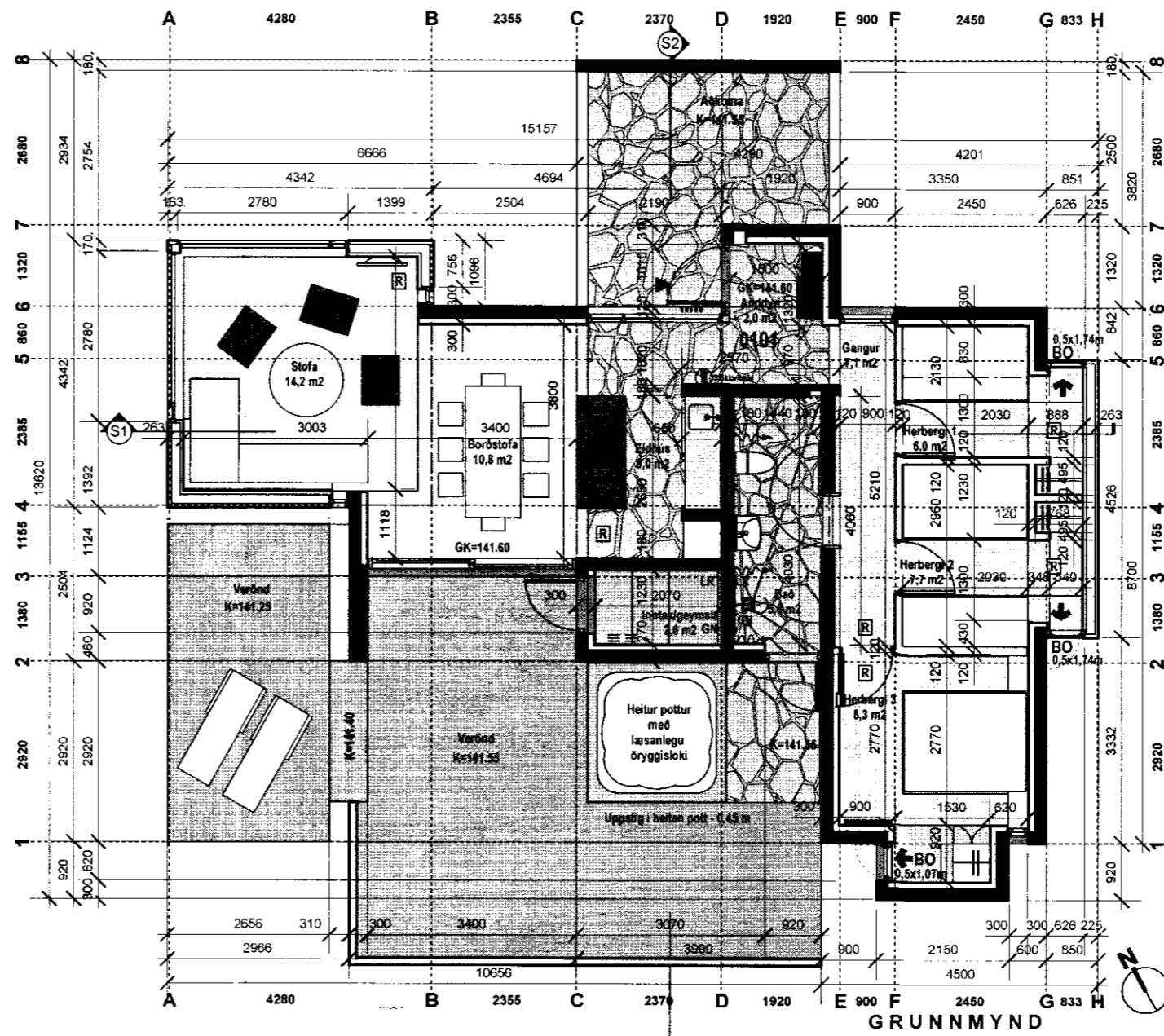
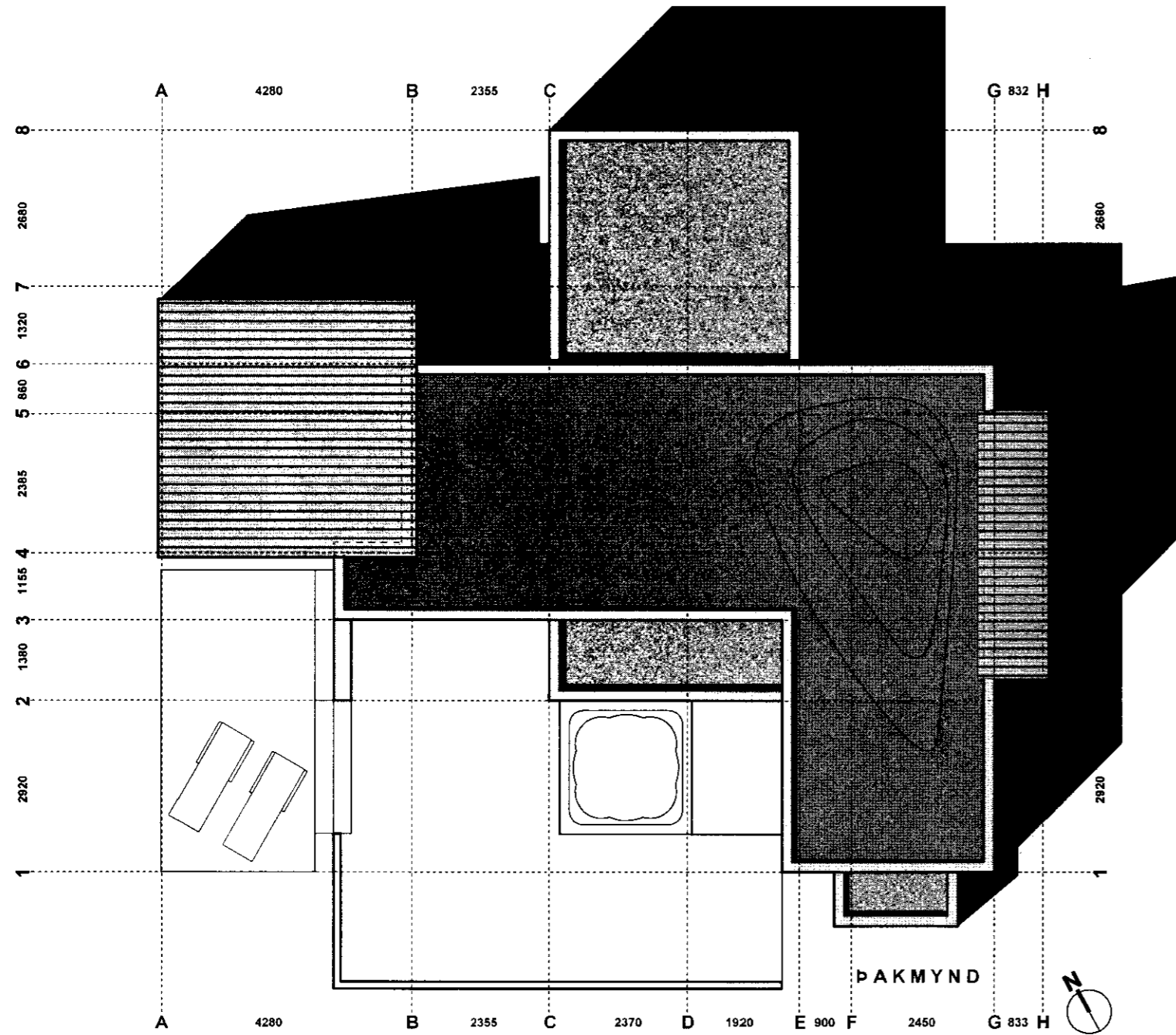

**Inna skipulag**  
Húsin skiptast í daghluta og svefnhluta. Í daghlutanum eru stofa og borðstofa. Í svefnhlutanum eru þrjú herbergi. Á milli þessara tveggja hluta er votrymskjarni hússins með anddrygi, eldhúsi, baðherbergi og inntakrymi/geymslu.

**Rýmismótun einstakra rýma**  
Stofan er byggð úr timbri. Þar er hátt til lofts og gluggar í átt til fjalla og útsýnis. Þetta er útsýnisrýmið í húsinu. Borðstofa er staðsett við opið eldhúsið með bein tengsl við verönd. Herbergi 1 og herbergi 2 eru með útbýggingu úr timbri. Í herbergi 1 er 120 cm breitt rúm með 80 cm kofu yfir. Í herbergi 2 er 120 cm og 80 cm breitt rúm. Í báðum herbergjum eru opnir skápar og lítið fráleggssbord við glugga. Í herbergi 3 er hægt að ganga beggja megin við tvíbreitt 160 cm breitt rúm, þar er lokaður fataskápur og fráleggssbord í útskoti við glugga.

**Burður**  
Undirstöður, botnplötur og stærstur hluti veggja og þaka eru staðsteyptar. Þök og veggir á hærra hlutum húsanna eru byggð úr timbri.

**Einangrun**  
Botnplötur og sökkjar eru almennt einangruð með 75 mm plasteinangrun með rúmpýngd 24 kg/m³. Steyptir veggir eru einangraðir með 100 mm plasteinangrun að innan. Viðsnúin steyp þök eru einangruð með 180 mm "blautri" einangrun og timburveggir- og þök eru einangruð með 150 mm og 200 mm steinullareinangrun.

**Kólnunartölur**  
Veggir 0.4 w/m²K  
Þak 0.2 w/m²K  
Botnplata 0.3w/m²K

**Frágangur**  
Frágangur útvegga er að meginhluta tvíþættur. Annars vegar er um að ræða sjónsteypta vegg sem hafa jarðlægt yfirbragð með áferð liggjandi borðaklæðningar og eru að hluta til flisalagðir með náttúrugrjóti. Hins vegar eru timburklæddir útveggar, þar sem viðarklæðningin er uppskipt með lærétum og lóðrétum listum, með vísun í útlit A-bústaðanna. Steypt þök eru svokölluð "viðsnúin þök". Vatnshalli að niðurföllum er mótaður í steypa plötuna. Frágangur er með þeim hætti að tjórupappi er bráddur á plötuna í tveimur lögum, að viðbættu svokölluðu kverkalagi, einangrað er ofan á tjórupappann og að lokum er þakið fergt með grasi eða grjótmulningi.

Lagnir eru teknar inn í inntakrymi/geymslu og lagnasvæðið er afmarkað við miðjuhluða eða svokallaðan votrymskjarnna hússins. Gólfhitalagnir eru í húsunum. Útsog er frá baðherbergi. Gluggar og úthurdur eru úr timbri. Gólfefni eru tvenns konar: timburgólf og steingólf með náttúrusteini. Létur milliveggir innanhúss eru grindarbyggðir, einangraðir með 70 mm steinullareinangrun, klæddir með birkikrossviði, klæðingu í flokki A. Þar sem steypir veggir snúa að inniryrum eru þeir ýmist einangraðir, múraðir og málaðir þar sem um útvegi er að ræða eða með sjónsteyptu yfirborði þegar ekki er um útvegi að ræða. Litir eru notaðir í einstaka rýmum og eru þeir söttrir á náttúru og gróður lóðarinnar.

**Heildarstærðir**  
Brúttóflötur: 95.1 m²  
Brúttórúmmál 362.5 m³

Athugasemdir við breytingar

**ORLOFSHÚS BHM Í BREKKUSKÓGI - HÚS 18**  
Uppdráttur: Aðaluppdráttur - grunn- og þakmynd, skráningartafla og lýsing  
Mælikvarði: 1:100  
Breyting: A02  
Verkaupi: BHM

Arkibúllan ehf.  
Tómasarhaga 31 - 107 Reykjavík - arkibullan@arkibullan.is - sími 561 8955  
Dagsetning: 20.10.2010  
Undirritun: *Heldur Jónsson* *Hrefna Björg Þorsteinsdóttir*  
Hölmfríður Ólafsson Jónsdóttir FAI k.t. 030966-5039 Hrefna Björg Þorsteinsdóttir - FAI k.t. 180267-5819

Skráningartafla: Orlofshús BHM í Brekkuskógi - Hús 18					Skrásetjari: Hrefna Björg Þorsteinsdóttir												
Landnúmer: 167210					Kennitala: 180267-5819												
Mælikvarði: 01					Útgáfa: 4.01b												
Dagsetning: 4.10.2010					Dagsetning: 4.10.2010												
Uppskipting og lýsing					Stærðir												
D0	D1	D2	D3	D4	D5	D5M	D6	D7	D8	D9	D10a	D10b	D11	D12	D16	D17	
Lokun	Rými	Notkun	Höfuð-	Eignar-	Brúttóflötur	Milliflötur	Stígar	Op	Brúttóflötur	Brúttóflötur	Salarhæð	Salarhæð	Brúttóflötur	Nettóflötur	Birt flatarmál	skiptarúmmál	
	hæð-röð	texti	flokkun	hald	m²	m²	m²	m²	m²	sh < 1,8	min	max	m²	m²	m²	s	
<b>Matshluti</b>					91,5	3,8	0,0	0,0	95,1	0,0			362,5	78,1	95,1		286,195
<b>Botn</b>													18,3				
	01	1. hæð			91,5	3,8	0,0	0,0	95,1	0,0			344,2	78,1	95,1		
A	0101	Íbúð	N	0101	87,9				87,9		2,40	5,11	331,8	73,6	87,9	3,77	277,085
A	0102	Inntak/geymsla	T	0101	3,8	3,8			7,2		3,50	3,50	12,8	2,8	7,2	3,50	9,100
<b>Athugasemdir</b>																	
<b>Samtöl sumra</b>																	
<b>Eignarhald</b>																	
	Eignar-	Notkun	Birt flatarmál	Skipta	úmmál												
	hald	texti	m²	Sérelgn	Sérelgn og												
				m²	samtölg m²												
	0101	Íbúð	95,1	286,195	286,195												
		Alls	95,1	286,195	286,195												
					<b>Botnplata</b>		<b>Hjúpflötir</b>										
					Botnplata	Botnplata	Utveggar	Par af:	Par af:	Par af:							
					m²	m²	m²	Glugga- og	Þak	Þakgluggar							
								dyraop m²	m²	þakop m²							
<b>Matshluti</b>					18,3	91,5	224,1	48,3	110,5								